

N=-45300

E=-27400

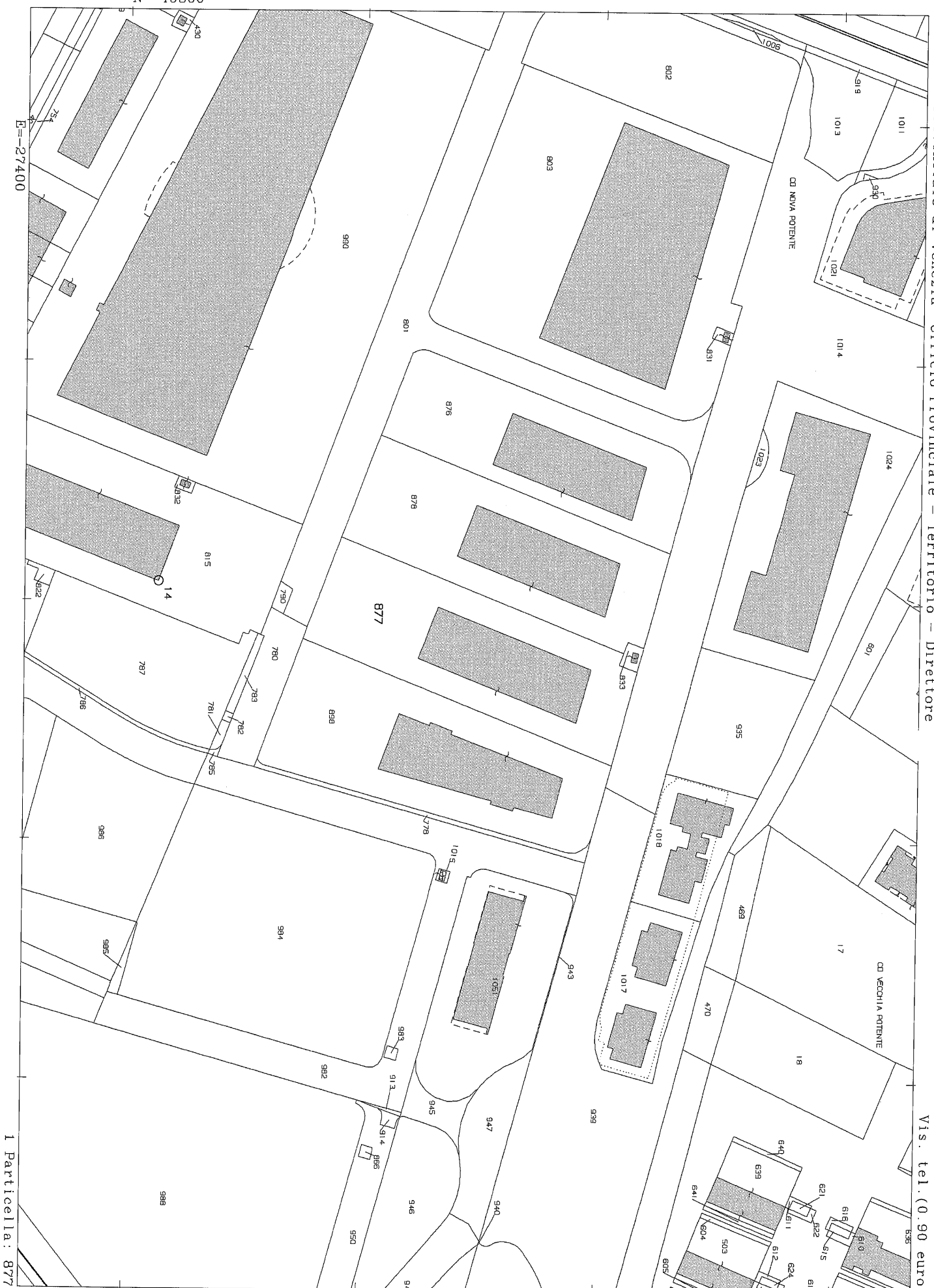

**Agenzia del Territorio
CATASTO FABBRICATI
Ufficio Provinciale di
Venezia**

Dichiarazione protocollo n. VE0157072 del 15/09/2006

Planimetria di u.i.u. in Comune di Marcon

Via Porta Est

civ. 9

Identificativi Catastali:

Sezione:

Foglio: 14

Particella: 877

Subalterno:

Compilata da:

l

Iscritto all'albo:
Ingegneri

Prov. Treviso

N. 732

Scheda n. 1

Scala 1:1000

**PIANTA PIANO TERRA
scoperto esclusivo**

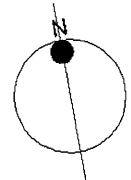

Ultima planimetria in atti

Data: 16/09/2019 - n. T112803 - Richiedente:

Totale schede: 2 - Formato di acquisizione: A4(210x297) - Formato stampa richiesto: A4(210x297)

Catasto dei Fabbricati - Situazione al 16/09/2019 - Comune di MARCON (E936) - Foglio: 14 - Particella: 877 - Subalterno: 0 >
VIA PORTA EST n. 9 piano: T-1;

**Agenzia del Territorio
CATASTO FABBRICATI**
Ufficio provinciale di
Venezia

Dichiarazione protocollo n. VE0157072 del 15/09/2006
Planimetria di u.i.u. in Comune di Marcon
Via Porta Est civ. 9

Identificativi Catastali:
Sezione:
Foglio: 14
Particella: 877
Subalterno:

Compilata da:
Marta Mario
Iscritto all'albo:
Ingegneri
Prov. Treviso N. 732

Scheda 2.2
Ultima planimetria in atti
Data: 16/09/2019 n. T112803 - Richiedente:
Totale schede: 2 - Formato di acquisizione: A3(297x420) - Formato stampa richiesto: A4(210x297)

PIANTA PIANO TERRA

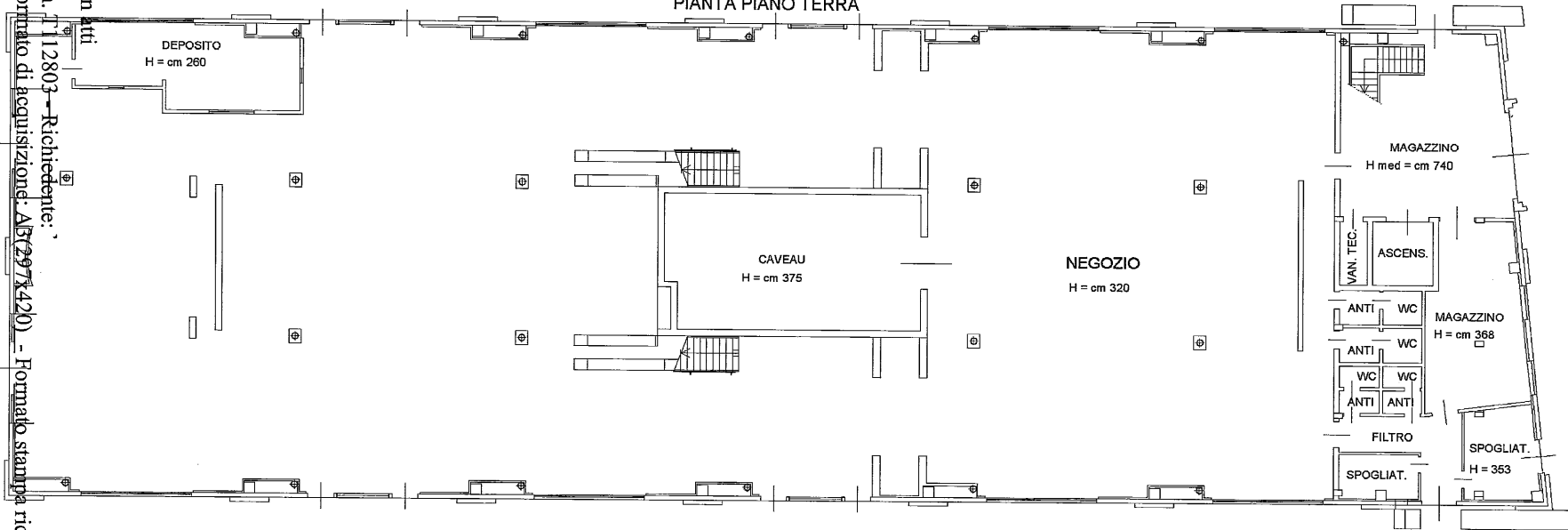

PIANTA PIANO PRIMO

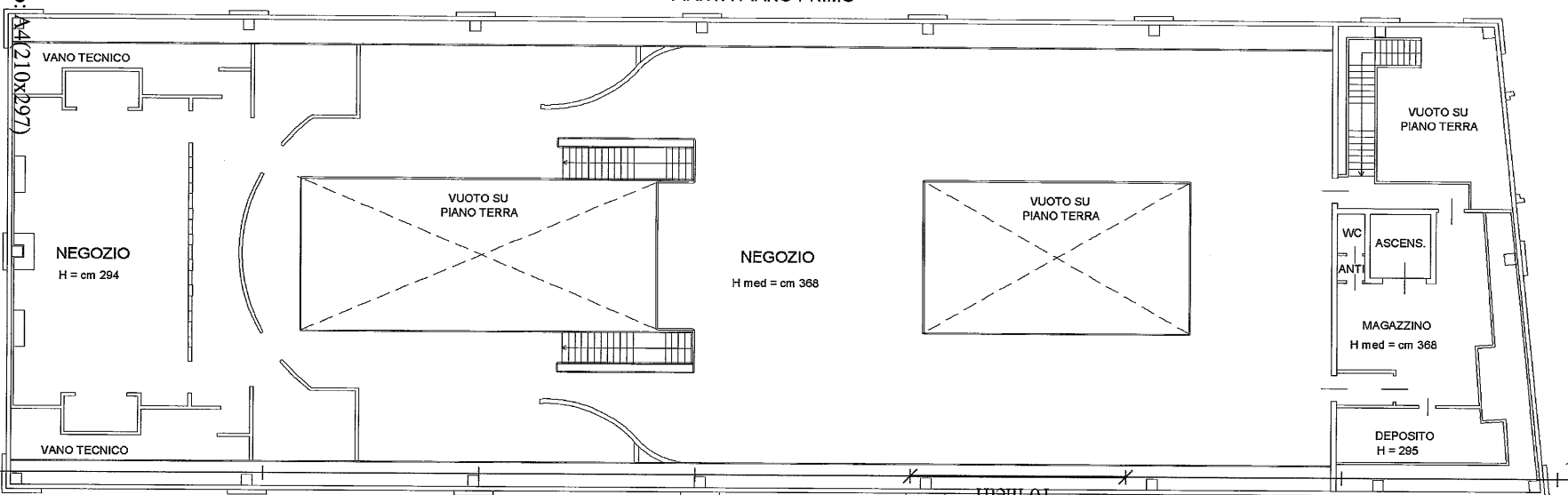

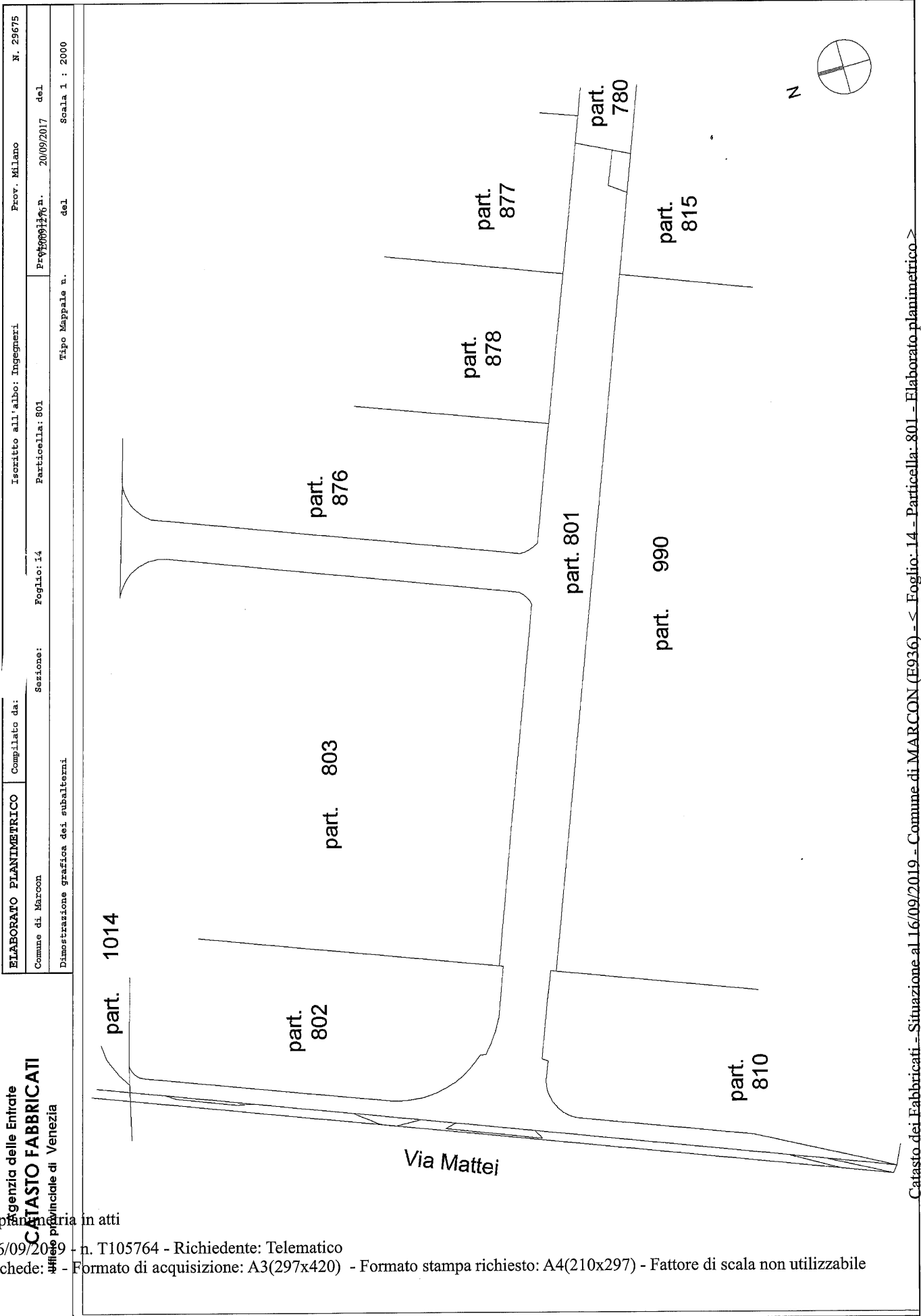

Ultima planimetria in atti

Data: 16/09/2019 - n. T105764 - Richiedente: Telematico

Totale schede: 1 - Formato di acquisizione: A3(297x420) - Formato stampa richiesto: A4(210x297) - Fattore di scala non utilizzabile

| | | | | |
|------------------------------------|---------------------|------------------------------|------------------|----------------|
| ELABORATO PLANIMETRICO | Completato da: K | Iscritto all'albo: Ingegneri | Prov. Milano | N. 29675 |
| Comune di Marcon | Sezione: Foglio: 14 | Particella: 802 | Prov. 09/1377 n. | 20/09/2017 del |
| Dimostrazione grafica dei subaltri | | Tipo Mappale n. | del | Scala 1 : 500 |

Agenzia delle Entrate
CATASTO FABBRICATI
Ufficio provinciale di Venezia

Ultima planimetria in atti

Data: 16/09/2019 - n. T106275 - Richiedente: Telematico

Totale schede: 1 - Formato di acquisizione: A3(297x420) - Formato stampa richiesto: A4(210x297) - Fattore di scala non utilizzabile

