

ELABORATO PLANIMETRICO	Compilato da: Poletto Alessandro	Iscritto all'albo: Geometri	Prov. Venezia	N. 2169
Comune di Dolo	Sezione: Foglio: 10	Particella: 397	Pr. 1000893 n.	28/04/2010 del
Dimostrazione grafica dei subalterni			Tipo Mappale n.	del
				Scala 1 : 200

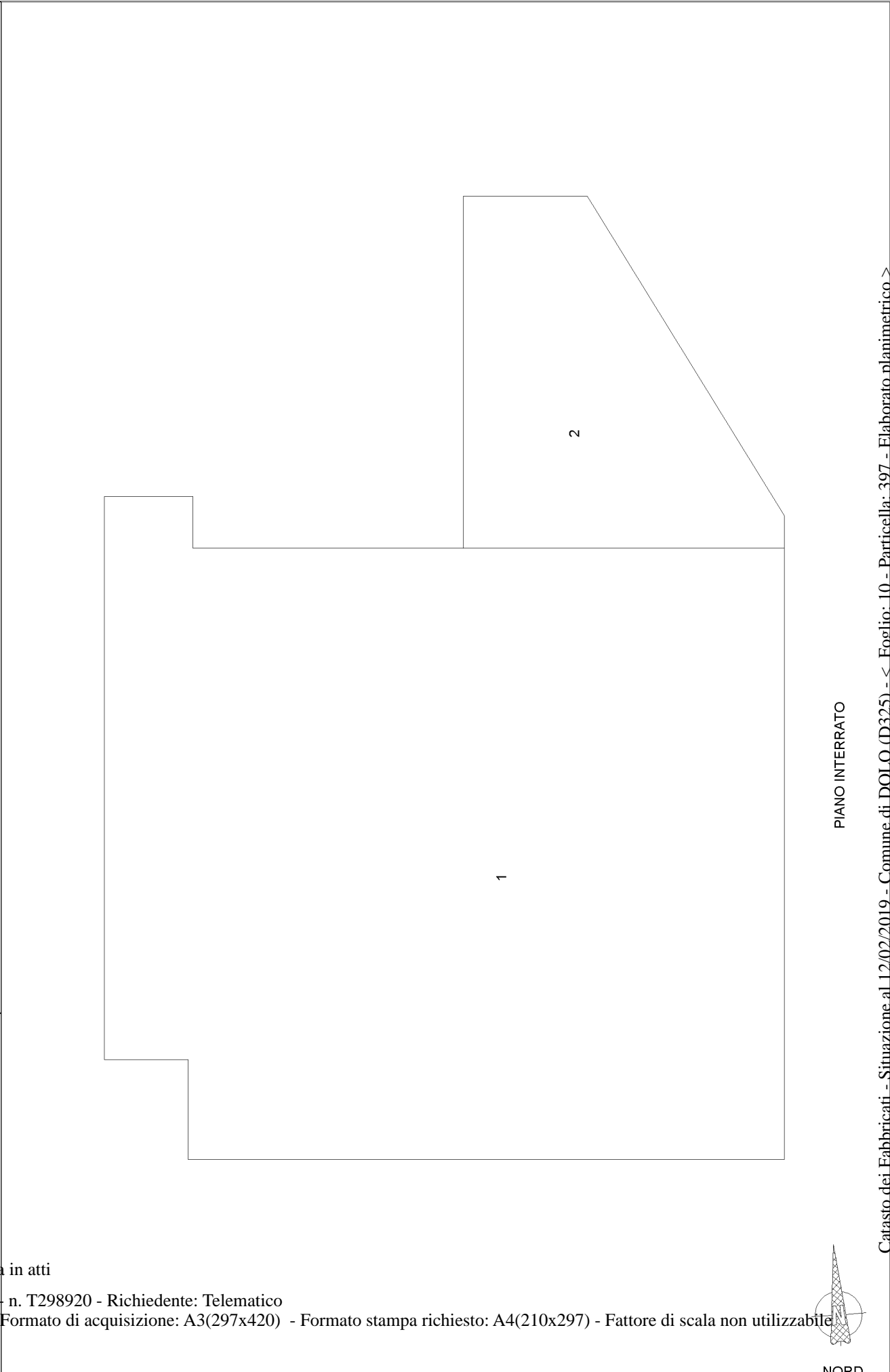

PIANO INTERRATO



Agenzia del Territorio
CATASTO FABBRICATI
 Ufficio provinciale di Venezia

Ultima planimetria in atti

Data: 12/02/2019 - n. T298920 - Richiedente: Telematico

Totale schede: 1 - Formato di acquisizione: A3(297x420) - Formato stampa richiesto: A4(210x297) - Fattore di scala non utilizzabile

Agenzia del Territorio
CATASTO FABBRICATI
Ufficio provinciale di Venezia

ELABORATO PLANIMETRICO	Compilato da: Poletto Alessandro	Iscritto all'albo: Geometri	Prov. Venezia	N. 2169
Comune di Dolo	Sezione: Foglio: 10	Particella: 397	Pr. 1000893 n. 28/04/2010	del
Dimostrazione grafica dei subalterni			Tipo Mappale n. del	Scala 1 : 200

VIA CA' TRON

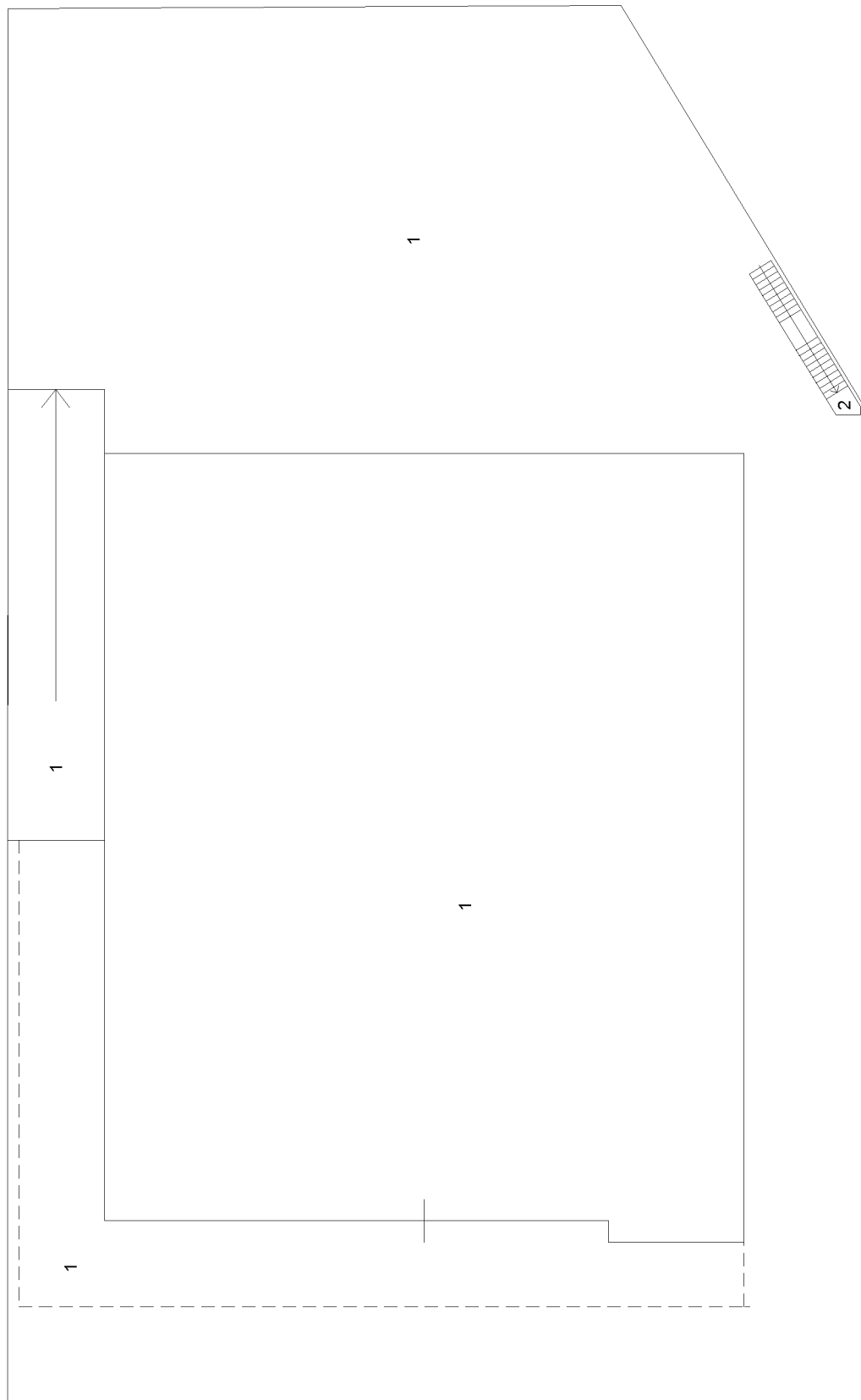

PIANO TERRA



ELABORATO PLANIMETRICO	Compilato da: Poletto Alessandro	Iscritto all'albo: Geometri	Prov. Venezia	N. 2169
Comune di Dolo	Sezione: Foglio: 10	Particella: 397	Progetto n. 28/04/2010	del
Dimostrazione grafica dei subalterni		Tipo Mappale n.	del	Scala 1 : 200

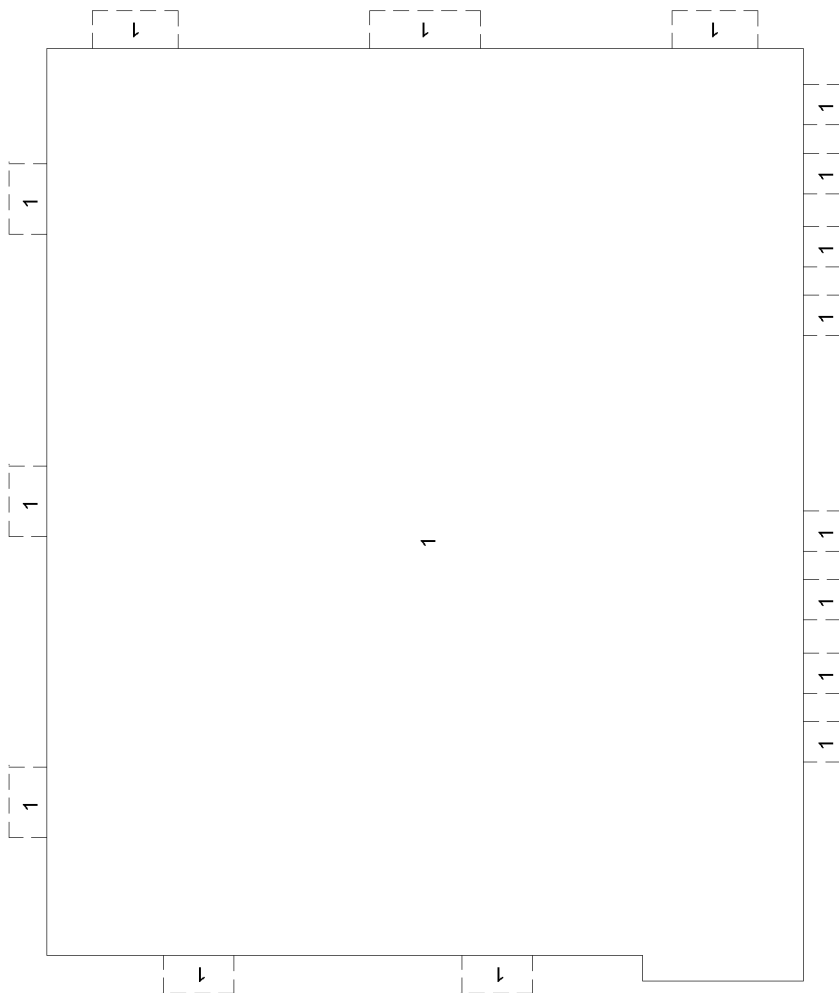

PIANO PRIMO



NORD

Agenzia del Territorio
CATASTO FABBRICATI
 Ufficio provinciale di Venezia

Ultima planimetria in atti

Data: 12/02/2019 - n. T298920 - Richiedente: Telematico

Totale schede: 1 - Formato di acquisizione: A3(297x420) - Formato stampa richiesto: A4(210x297) - Fattore di scala non utilizzabile