

Comune di SANTA MARIA DI SALA (I242) - < Foglio: 2 - Particella: 13 - Subalterno: 0 >  
STIGLIANO n. 46 piano: T-1-2;

ASSENTI PER LA CATASTRALE DELLA PROPRIETA' IMMOBILIARE URBANA  
A.G. L. 13 aprile 1998 - Art. 10, 10-bis

COMUNE  
*Maria di Sala*

Talimento di riscatto  
DELLA  
SCHEDE NUMERO  
9429044

AVVERTENZE: Il presente documento, che costituisce parte integrante della planimetria, non ha valore di atto pubblico e non può essere trascritto nei registri immobiliari. Il presente documento è valido e ha valore di atto pubblico solo se sottoscritto dal notaio, in presenza del notaio, in un unico atto pubblico, con il presente documento, il 16/09/2011, n. T. 302357.

MINISTERO DELLE FINANZE  
DIREZIONE GENERALE DEL CATASTO E DEI SERVIZI TECNICI CATASTALI  
**ACCERTAMENTO GENERALE DELLA PROPRIETA' IMMOBILIARE URBANA**  
(Decreto del 28/02/2001 - Art. 10)

Planimetrie degli immobili urbani denunciati con la Scheda N° **9429044**  
Comune **S. Maria di Sala** Ditta **Montagna Piero fu Nico**  
**Via Prof. Noalese** - **La Noale** (particella di catasto piano 13 subalterno 0)

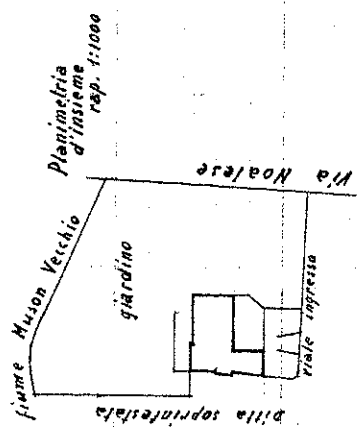
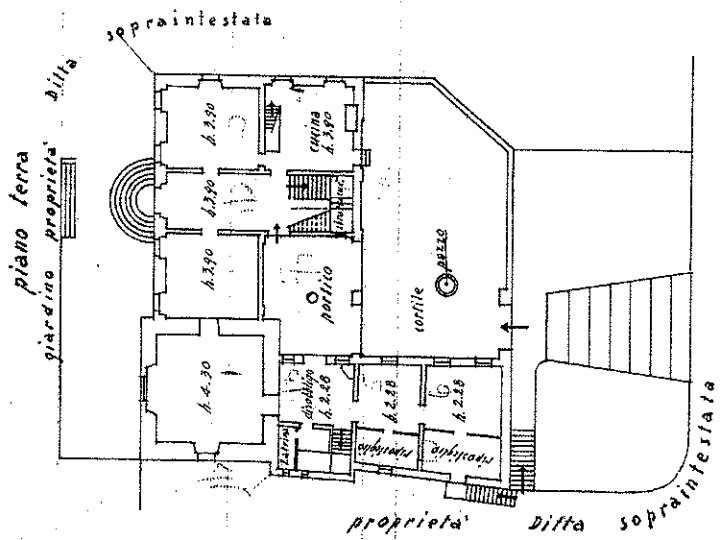
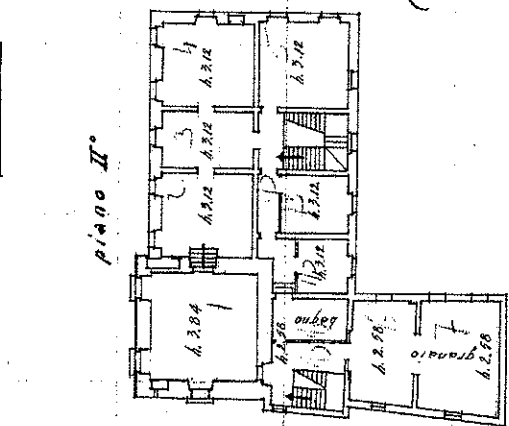
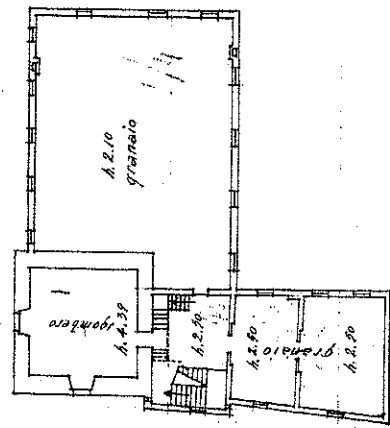
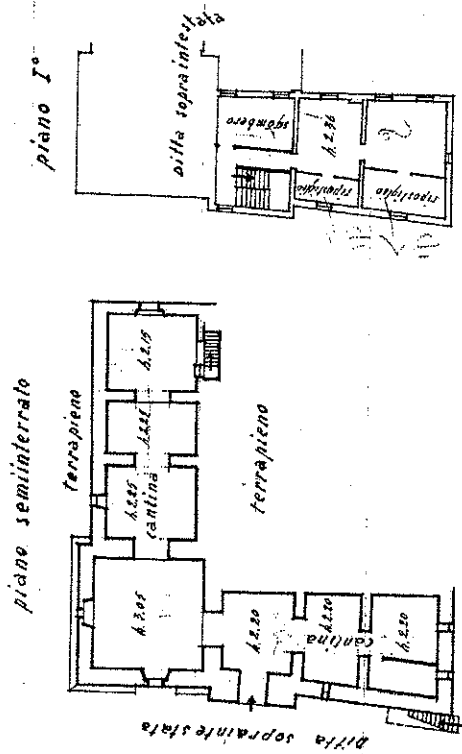

ORIENTAMENTO



SCALA n° 1:200

Completato da:  
**Arch. Mario Guaito**  
(n. iscr. n. 4 - sezione di Roma)

iscritto all'Albo degli Architetti della Provincia di Padova  
Data 11-III-1939  
Firma **Blasco Quinto**

17-13

10 metri

Situazione al 16/09/2011 - Comune di SANTA MARIA DI SALA (2242) - < Foglio: 2 - Particella: 18 - Subalterno: 0 >

MUNICIPIO DI SANTA MARIA DI SALA



MINISTERO DELLE FINANZE  
DIREZIONE GENERALE DEL CATASTO E DEI SERVIZI TECNICI ERARIALI

# NUOVO CATASTO EDILIZIO URBANO

in attuazione del D.M. 11/10/1968 n. 1418

lire 30

Non. 3 (Primo Corso Edilizio Urbano)

Planimetria dell'immobile situato nel Comune di **S. Maria di Sala**, Via **Ma. e. G. G.**  
Ditta **[REDACTED]**  
Allegata alla dichiarazione presentata all'Ufficio Tecnico Erariale di **[REDACTED]**

Visto il ...  
firma del ...  
nato a ...  
Municipale ...

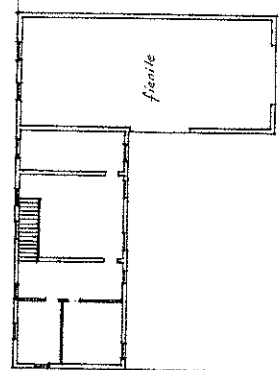

abitazione  
n. R. h. = 2,95

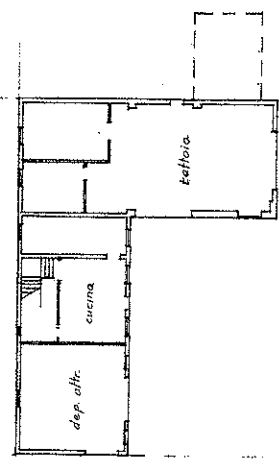

abitazione  
P. t. h. = 3,25

Com. di S. Maria di Sala  
Pg. 2. mappa 18

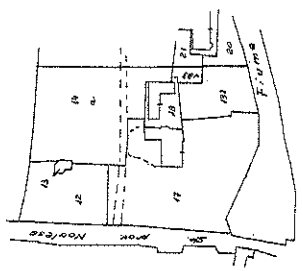

ORIENTAMENTO



SCALA DI 1:10.000

SPAZIO RISERVATO PER LE ANNOTAZIONI D'UFFICIO

DATA  
PROG. N°

117

218

Completata dal Geom. **Dario Ruffino**  
(firma, nome e cognome del professionista)

Incaricato all'Atto di **Geometra**  
della Provincia di **Venezia**

DATA  
Firma: **[Signature]**



MINISTERO DELLE FINANZE

Mod. B (Nuovo Catasto Edilizio Urbano)

DIREZIONE GENERALE DEL CATASTO E DEI SERVIZI TECNICI ERARIALI

# NUOVO CATASTO EDILIZIO URBANO

(R. DECRETO-LEGGE 15 APRILE 1959, N. 442)

Planimetria dell'immobile situato nel Comune di SANTA MARIA DI SALA Via DESMAN

Ditta

Allegata alla dichiarazione presentata all'Ufficio Tecnico Erariale di VENEZIA Scheda N.°

scala 1:2000

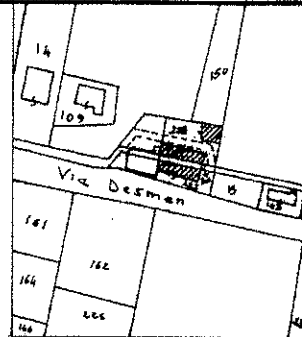

ESTRATTO DI MAPPA  
FOGLIO 4 MAPPE 221/222

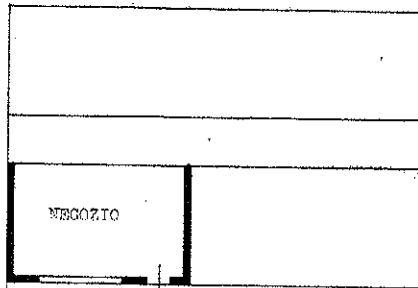

PIANO TERRA  
H= 2.85

ORIENTAMENTO



SCALA DI 1: 200



SPAZIO RISERVATO PER LE ANNOTAZIONI D'UFFICIO

DATA  
PROT. N.°

2769

F06/224/2

Compilata dal

Geom. BERTAN VITTORIO CHIAMPORANI

Iscritto all'Albo de

della Provincia di VENEZIA

DATA

Firma: Bertan Vittorio

Catasto dei Fabbricati - Situazione al 27/01/2016 - Comune di SANTA MARIA DI SALA (1242) - < Foglio: 6 - Particella: 227 - Subalterno: 2 - VIA DESMAN n. 110 n. A-piano: T

10 metri

Ultima planimetria in atti

Data presentazione: 17/12/1985 - Data: 27/01/2016 - n. T307670 - Richiedente: RGZRNZ69C07F904Y

Totale schede: 1 - Formato di acquisizione: A3(297x420) - Formato stampa richiesto: A4(210x297)



MINISTERO DELLE FINANZE

Mod. B (Nuovo Catasto Edilizio Urbano)

DIREZIONE GENERALE DEL CATASTO E DEI SERVIZI TECNICI ERARIALI

# NUOVO CATASTO EDILIZIO URBANO

(R. DECRETO-LEGGE 13 APRILE 1959, N. 452)

Planimetria dell'immobile situato nel Comune di SANTA MARIA DI SALA Via DESMAN 110/4

Ditta [REDACTED]

Allegata alla dichiarazione presentata all'Ufficio Tecnico Erariale di VENEZIA Scheda N.° [REDACTED]

scala 1:2000

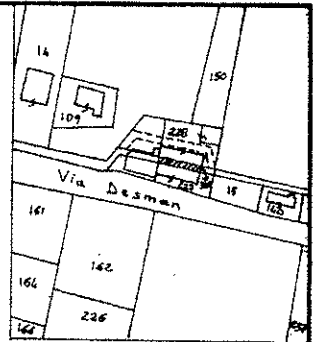

ESTRATTO DI MAPPA  
FOGLIO 6 MAPPE 301

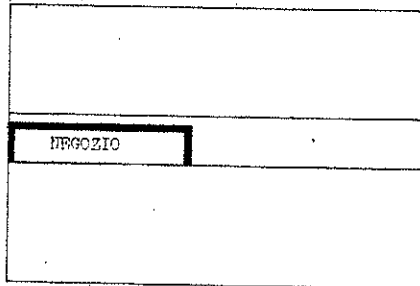

VIA DESMAN

ORIENTAMENTO



SCALA DI 1: 200



### SPAZIO RISERVATO PER LE ANNOTAZIONI D'UFFICIO

DATA  
PROT. N°

2769

FG 6/301/2

Compilata dal Geom. VITTORIO BERTAN  
(Titolo, nome e cognome del tecnico)

Iscritto all'Albo de GEOMETRI  
della Provincia di VENEZIA

DATA 22/09/85

Firma: Bertan Vittorio

Catasto dei Fabbricati - Situazione al 27/01/2016 - Comune di SANTA MARIA DI SALA (1242) - Foglio: 6 - Particella: 301 - Subalterno: 2 - VIA DESMAN n. 110 n. A piano: 1.

10 metri

Ultima planimetria in atti



MINISTERO DELLE FINANZE

Mod. B (Nuovo Catasto Edilizio Urbano)

DIREZIONE GENERALE DEL CATASTO E DEI SERVIZI TECNICI ERARIALI

# NUOVO CATASTO EDILIZIO URBANO

(R. DECRETO-LEGGE 11 APRILE 1949, N. 452)

Planimetria dell'immobile situato nel Comune di SANTA MARIA DI SALA Via DESMAN

Ditta [REDACTED]

Allegata alla dichiarazione presentata all'Ufficio Tecnico Erariale di VENEZIA Scheda N.° [REDACTED]

scala 1: 2000

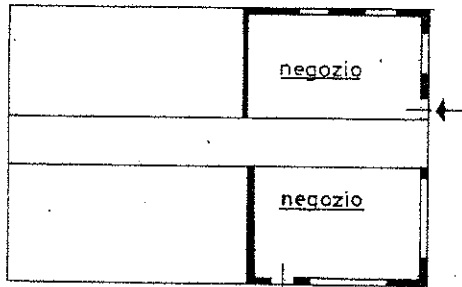
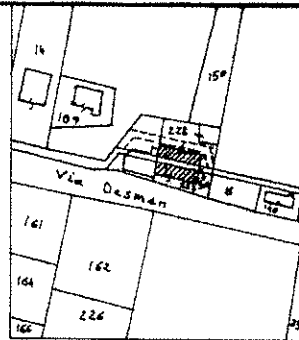

PIANO TERRA  
HE 2.85



ORIENTAMENTO



SCALA DI 1: 200

SPAZIO RISERVATO PER LE ANNOTAZIONI D'UFFICIO

DATA	
PROT. N°	2789
	FC 6/277/13 278/5

Compilata dal Geom. VITTORIO BERTAN (Titolo, nome e cognome del tecnico)

Iscritto all'Albo de [REDACTED]

della Provincia di VENEZIA

DATA 28/09/85

Firma: Bertan Vittorio

10 metri

Catasto dei Fabbricati - Situazione al 27/01/2016 - Comune di SANTA MARIA DI SALA (1242) - < Foglio: 6 - Particella: 227 - Subalterno: 3 >  
VIA DESMAN n. 110 n. C. piano: T.

Ultima planimetria in atti



MINISTERO DELLE FINANZE

Mod. B (Nuove Catasto Edilizio Urbano)

DIREZIONE GENERALE DEL CATASTO E DEI SERVIZI TECNICI ERARIALI

# NUOVO CATASTO EDILIZIO URBANO

(R. DECRETO-LEGGE 12 APRILE 1976, N. 452)

Planimetria dell'immobile situato nel Comune di SANTA MARIA DI SALA Via DESMAN 110/B

Ditta

Allegata alla dichiarazione presentata all'Ufficio Tecnico Erariale di VENEZIA

Scheda N.°

scala 1:2000

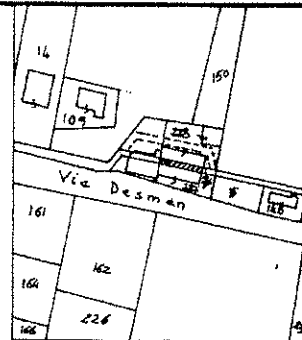

ESPORTO IN MAPPA  
FOGLIO 6 MAPPA 304

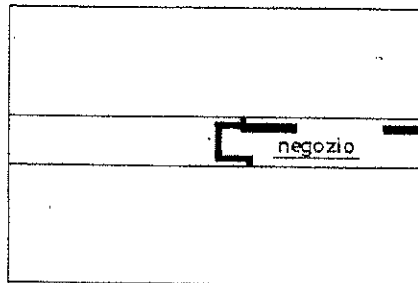

PIANO TERRA  
± 2.85

ORIENTAMENTO



SCALA DI 1: 200

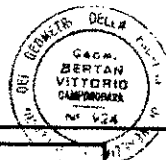

SPAZIO RISERVATO PER LE ANNOTAZIONI D'UFFICIO

DATA		
PROT. N.°	2769	FE 6/301/3

Compilata dal \_\_\_\_\_  
(Titolo, nome e cognome del tecnico)  
 ing. VITTORIO BERTAN  
 Iscritto all'Albo de INGEGNERI  
 della Provincia di VENEZIA  
 DATA 22/09/85  
 Firma: *Bertan Vittorio*

10 metri

Catasto dei Fabbricati - Situazione al 27/01/2016 - Comune di SANTA MARIA DI SALA (1242) - < Foglio: 6 - Particella: 301 - Subalterno: 3 >  
VIA DESMAN n. 110 n. C. piano: T.

Ultima planimetria in atti



MINISTERO DELLE FINANZE

Mod. B (Nuovo Catasto Edilizio Urbano)

DIREZIONE GENERALE DEL CATASTO E DEI SERVIZI TECNICI ERARIALI

NUOVO CATASTO EDILIZIO URBANO

(R. DECRETO-LEGGE 15 APRILE 1979, N. 452)

Planimetria dell'immobile situato nel Comune di S. MARIA DI SALA Via DESMAN

Ditta [REDACTED]

Allegata alla dichiarazione presentata all'Ufficio Tecnico Erariale di VERONA Scheda N.° [REDACTED]

scala 1:2000

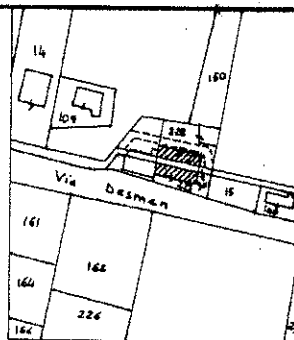

ESTRATTO DI MAPPA  
FOGLIO 6 MAPPA 227-228

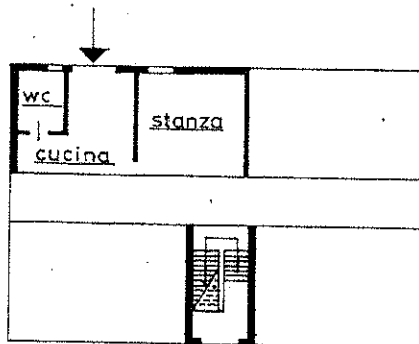

PIANO TERRA  
H=2.85

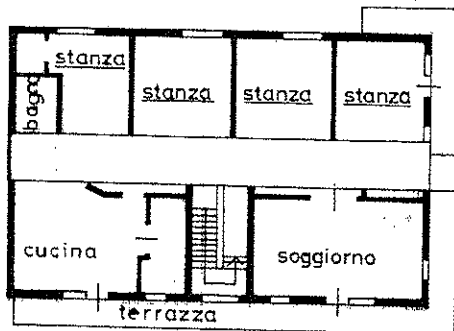

PRIMO PIANO  
H=2.85

Porzione

ORIENTAMENTO



SCALA DI 1: 200

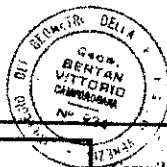

SPAZIO RISERVATO PER LE ANNOTAZIONI D'UFFICIO

DATA  
PROT. N°

2789

Fe 6 / 224 / 4  
228 / 4

Compilata dal

(Titolo, nome e cognome del tecnico)

geom. VITTORIO BERTAN

Iscritto all'Albo de GEOMETRI

della Provincia di VENEZIA

DATA 28/09/85

Firma: Bertan Vittorio

Catasto dei Fabbricati - Situazione al 27/01/2016 - Comune di SANTA MARIA DI SALA (242) - Foglio: 6 - Particella: 227 - Subalterno: 4 - VIA DESMAN n. 110 n. B piano: 1.

10 metri

Ultima planimetria in atti



MINISTERO DELLE FINANZE

Mod. B (Nuovo Catasto Edilizio Urbano)

DIREZIONE GENERALE DEL CATASTO E DEI SERVIZI TECNICI ERARIALI

# NUOVO CATASTO EDILIZIO URBANO

(R. DECRETO-LEGGE 13 APRILE 1979, N. 457)

Planimetria dell'immobile situato nel Comune di SANTA MARIA DI SALA

Via DESMAN

Ditta

Allegata alla dichiarazione presentata all'Ufficio Tecnico Erariale di VENEZIA

Scheda N.°

scala 1:2000

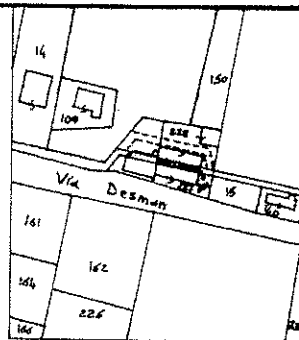

ESTRATTO DI MAPPA  
FOGLIO 6 MAPPE 30\*

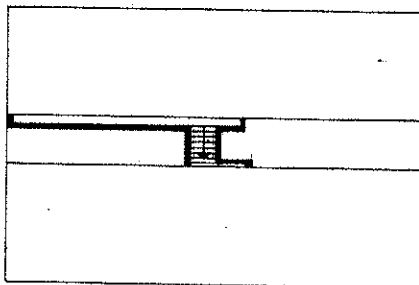

PIANO TERRA  
H± 2.85

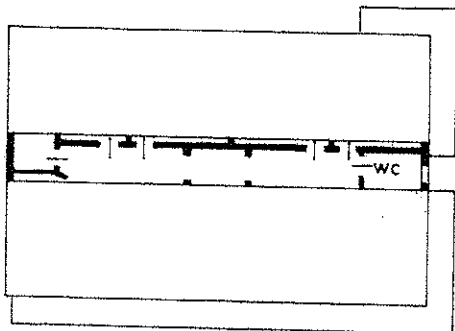

PRIMO PIANO  
H± 2.85

ORIENTAMENTO



SCALA DI 1: 200



SPAZIO RISERVATO PER LE ANNOTAZIONI D'UFFICIO

DATA  
PROT. N°

2769

106/301/4

Compilata dal

Geom. VITTORIO BERTAN

Iscritto all'Albo de

della Provincia di VENEZIA

DATA 28/09/85

Firma: Bertan Vittorio

Catasto dei Fabbricati - Situazione al 27/01/2016 - Comune di SANTA MARIA DI SALA (1242) - < Foglio: 6 - Particella: 301 - Subalterno: 4 ->  
VIA DESMAN n. 110 n. B piano: 1.1

10 metri

Ultima planimetria in atti





MINISTERO DELLE FINANZE

Mod. B (Nuovo Catasto Edilizio Urbano)

DIREZIONE GENERALE DEL CATASTO E DEI SERVIZI TECNICI ERARIALI

# NUOVO CATASTO EDILIZIO URBANO

(R. DECRETO-LEGGE 18 APRILE 1984, N. 412)

Planimetria dell'immobile situato nel Comune di SANTA MARTA DI SALA (VE) - DESMAN 111/1

Ditta \_\_\_\_\_

Allegata alla dichiarazione presentata all'Ufficio Tecnico Erariale di VENEZIA Scheda N.° \_\_\_\_\_

scala 1:2000

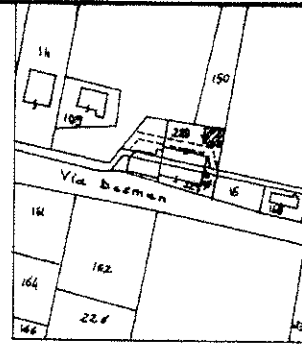

ESTRATTO DI MAPPA  
FOLIO 6 MAPPA 228 221



P.L. 100

via DESMAN

ORIENTAMENTO



SCALA DI 1: 200



SPAZIO RISERVATO PER LE ANNOTAZIONI D'UFFICIO

DATA  
PROT. N°

2789

Fe 6 / 228 / 3

Compilata dal \_\_\_\_\_  
(Titolo, nome e cognome del tecnico)  
GEOM. VITTORIO BERTAN  
Iscritto all'Albo de CATASTI  
della Provincia di VENEZIA  
DATA 28/09/85  
Firma: Bertan Vittorio

10 metri

Catasto dei Fabbricati - Situazione al 27/01/2016 - Comune di SANTA MARIA DI SALA (242) - < Foglio: 6 - Particella: 228 - Subalterno: 3 >  
VIA DESMAN n. 110 piano: 1°

Ultima planimetria in atti

Catasto dei Fabbricati - Situazione al 27/01/2016 - Comune di PIANIGA (G565) - < Foglio: 20 - Particella: 48 - Subalterno: 10 >  
 VIA NOALESE SUD piano: S1;



**MINISTERO DELLE FINANZE**  
**DIREZIONE GENERALE DEL CATASTO E DEI SERVIZI TECNICI ERARIALI**  
**NUOVO CATASTO EDILIZIO URBANO**  
 in decreto-legge n. 47 del 28.2.1998 art. 2, c. 10  
 in attuazione del D.M. n. 137 del 12.10.1998 art. 1, c. 10  
 Diritto di abitazione  
 Alloggio alla dichiarazione presentata sul catasto dei fabbricati

Men. A (Venne Censito Edificio Urbano)  
 Lire 300

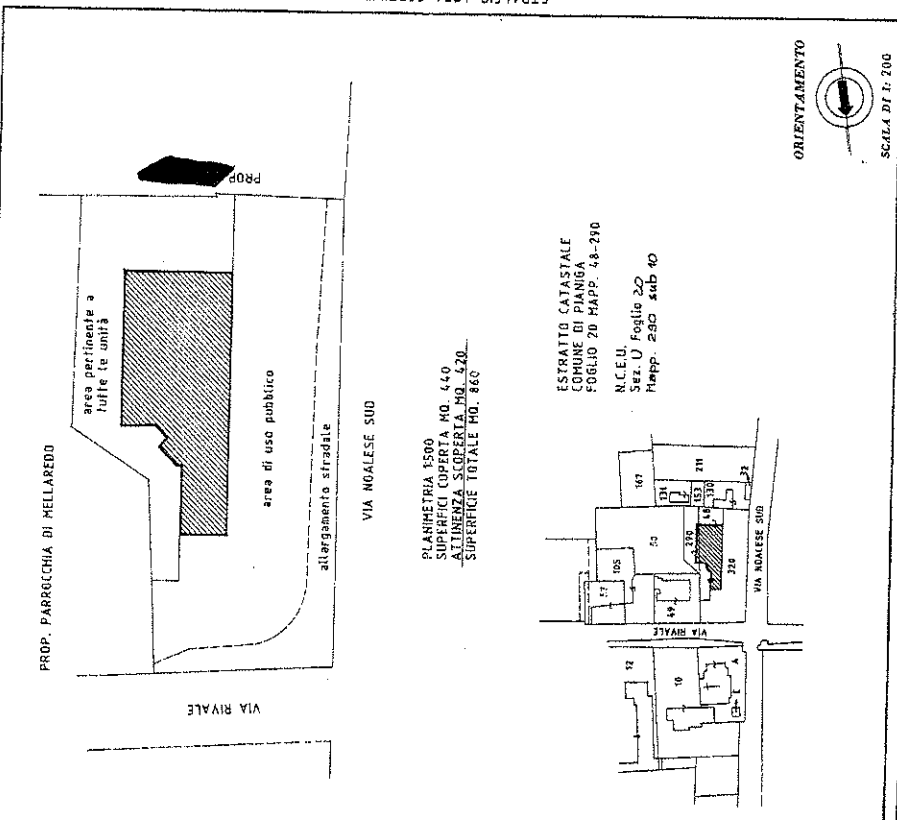
Pianimetria dell'immobile situato nel Comune di PIANIGA Via NOALESE SUD  
 Ditta: [REDACTED]

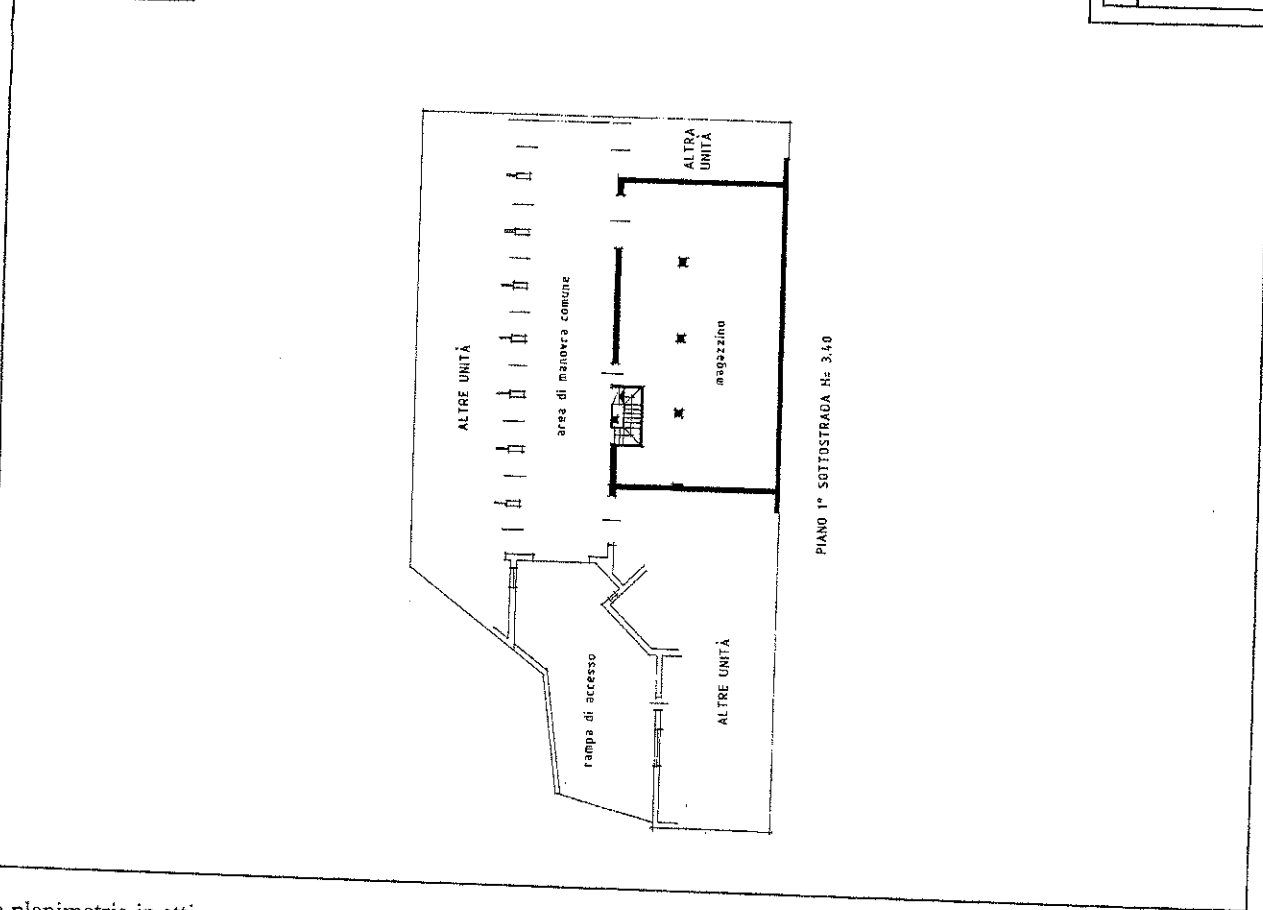

Completato dal GEOM. LUCIANO BOMFATI	
Iscritto all'Albo dei GEOMETRI della Provincia di PADOVA	
DATA	Finisce
SPAZIO RISERVATO PER LE ANNOTAZIONI D'UFFICIO	
DATA	N.C.T.
PROF. N°	FOGLIO 20 MAPP. 48-290
	N.C.E.U.
	SEZ. U FOGGIO 20
	MAPP. 290 SUB 10



10 metri

Ultima planimetria in atti

Catasto dei Fabbricati - Situazione al 27/01/2016 - Comune di PIANIGA (G565) - < Foglio: 20 - Particella: 48 - Subalterno: 17 >  
 VIA NOALESE SUD piano: T;

**MINISTERO DELLE FINANZE**  
**DIREZIONE GENERALE DEL CATASTO E DEI SERVIZI TECNICI ERARIAI**  
**NUOVO CATASTO EDILIZIO URBANO**  
IN DIREZIONE REGIONALE DI PIANIGA  
MIN. A. (Nuovo Catasto Edilizio Urbano)  
L. n. 300  
 Planimetria dell'immobile situato nel Comune di PIANIGA  
 Via NOALESE SUD  
 Allegate alla dichiarazione presentata all'Ufficio Tecnico Territoriale di VENEZIA per 1/2

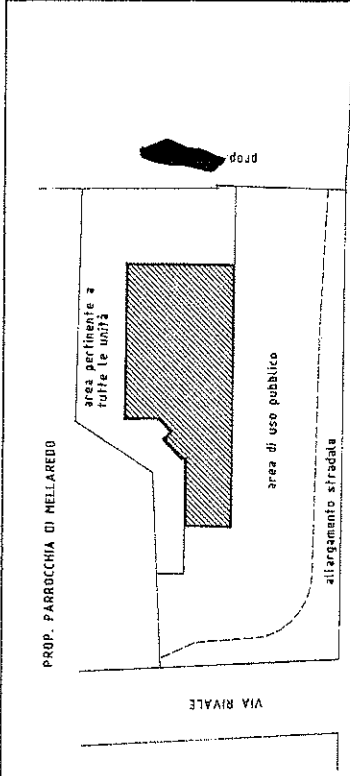

PLANIMETRIA 4.500  
 SUPERFICIE ORIGINARIA MQ. 440  
 ALTITUDINE SCOPERTA MQ. 470  
 SUPERFICIE TOTALE MQ. 480

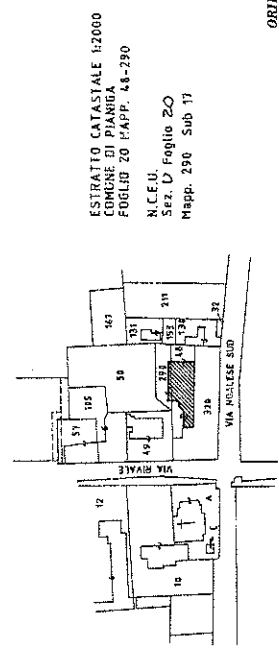

ORIENTAMENTO  
  
 SCALA DI L. 200

Compilata dal: **GEOM. LUIGIANO BONIFAZI**  
 Inscritto all'Albo dei GEOMETRI della Provincia di PADOVA  
 DATA: .....  
 Firmat: .....

SPAZIO RISERVATO PER LE ANNOTAZIONI D'UFFICIO  
 DATA: .....  
 PROT. N°: .....  
 N.C.T. FOGGIO 20 MAPP. 48-290  
 N.C.E.U. SEZ. D' FOGGIO 20 MAPP. 290 SUB 17

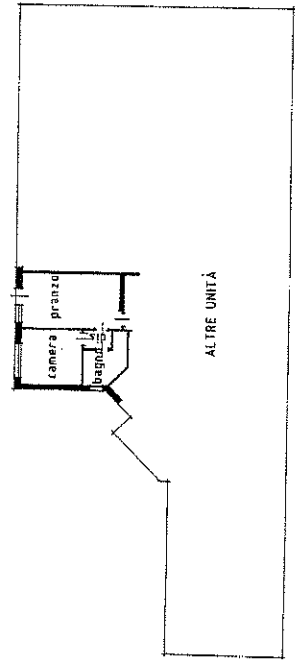

PIANO TERRA H. 3.25

10 metri

Ultima planimetria in atti

Catasto dei Fabbricati - Situazione al 27/01/2016 - Comune di PIANIGA (G565) - < Foglio: 20 - Particella: 48 - Subalterno: 22 -  
 VIA NOALESE SUD piano: 1;

MONOPOLIO  
 L. 12.10.1962 n. 493

Min. A. (Nuovo Catasto Edilizio Urbano)  
**MINISTERO DELLE FINANZE**  
**DIREZIONE GENERALE DEL CATASTO E DEI SERVIZI TECNICI ERARIALI**  
**NUOVO CATASTO EDILIZIO URBANO**  
 (D. PRESENTAZIONE 15 APRILE 1975, n. 461) Via NOALESE SUD

Planimetria dell'immobile situato nel Comune di PIANIGA  
 Ditta: [REDACTED]  
 Allegata alla dichiarazione presentata all'Ufficio Tecnico Erariale di [REDACTED] 1/2 VENEZIA

Lire 300

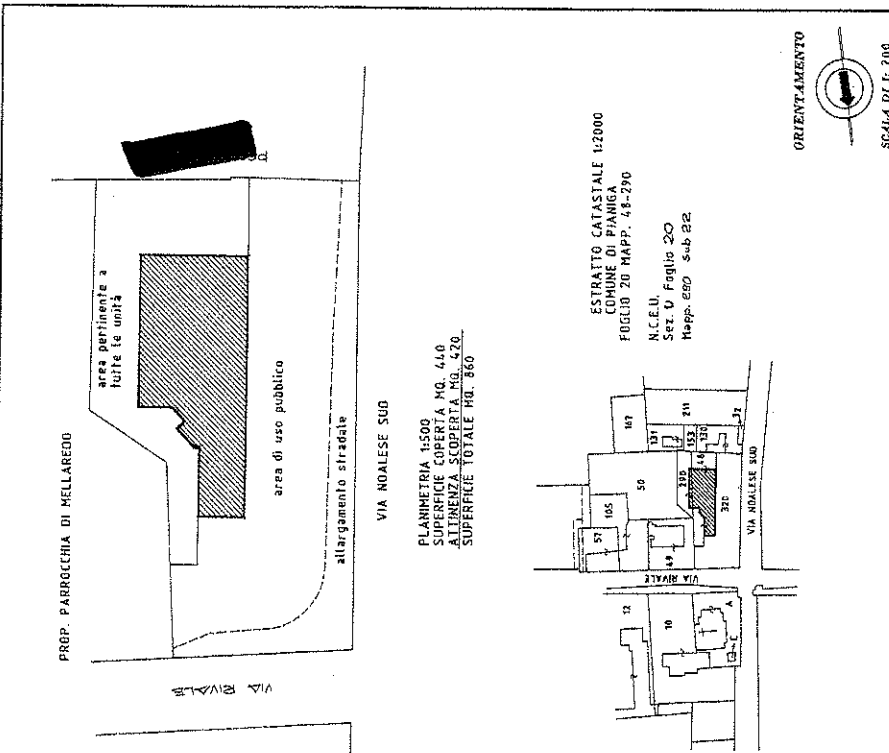

Compilata dal  
 GEOM. LUCIANO BONAZZI (professionista)  
 Inserita all'Albo de L. GEOMETRI  
 della Provincia di PADOVA  
 data: [REDACTED]  
 Firma: [REDACTED]

SPAZIO RISERVATO PER LE ANNOTAZIONI D'UFFICIO	
DATA	R.C.T.
PROT. N°	FOGLIO 20 MAPP. 48-290
	N.C.E.U.
	SEZ. D FOGLIO 20
	MAPP. 200 SUB 22

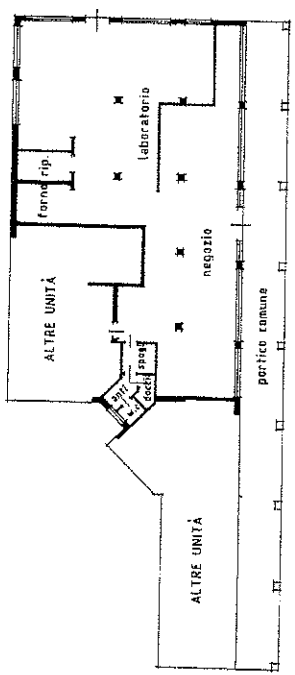

10 metri

Ultima planimetria in atti



Catasto dei Fabbricati - Situazione al 27/01/2016 - Comune di PIANIGA (G565) - < Foglio: 20 - Particella: 48 - Subalterno: 13 >  
 VIA NOALESE SUD piano: 1-3;

MODULARIO  
 L. n. 46 del 28.2.1998

Min. A. (Nove Centesimi Edizione Update)

**MINISTERO DELLE FINANZE**  
**DIREZIONE GENERALE DEL CATASTO E DEI SERVIZI TECNICI ERARIAI**

**NUOVO CATASTO EDILIZIO URBANO**  
 (L. 46/1998) - SECONDO LE DISPOSIZIONI DELL'ART. 10, C. 13

Planimetrie dell'immobile situate nel Comune di PIANIGA Via NOALESE SUD VENEZIA

Allegata alla dichiarazione presentata all'Ufficio Tecnico Esattoriale di

Lire 300



ALTRE UNITÀ

PIANO TERRA H= 3.25

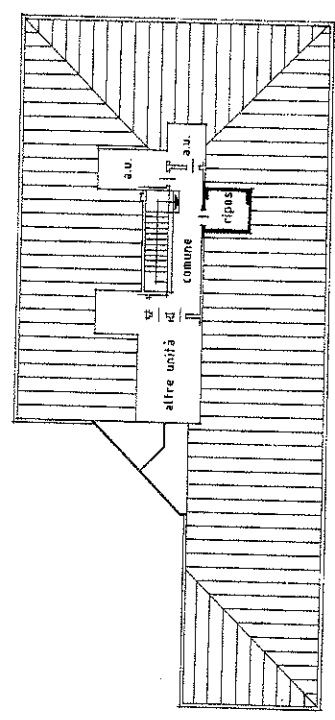

PIANO TERZO H= 2.50

PLANIMETRIA 1:500  
 SUPERFICIE COPERTA MQ. 440  
 ATTINENZA SCOPERTA MQ. 420  
 SUPERFICIE TOTALE MQ. 860

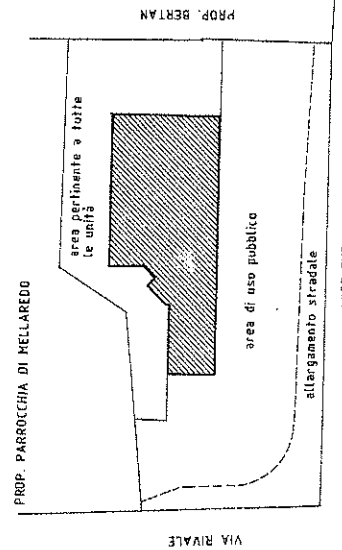

STRALCIO AREA CORTILIZIA

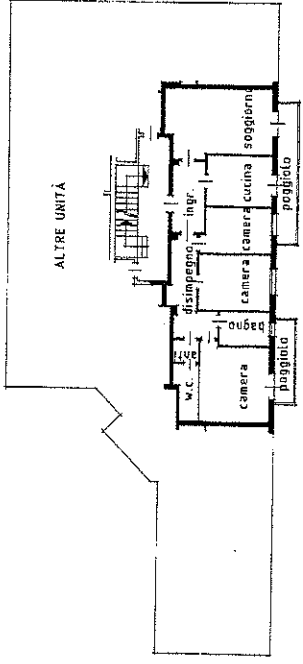

PIANO PRIMO H=2.80

ESTRATTO CATASTALE 1:2000  
 COMUNE DI PIANIGA  
 FOGLIO 20 MAPP. 48-290  
 N.C.E.U.  
 Sez. U Foglio 20  
 Mapp. 290 Sub 13

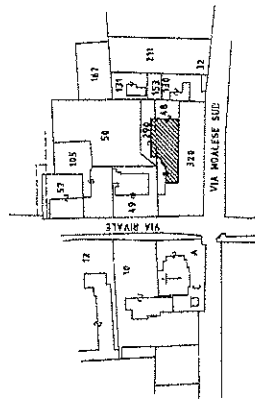

ORIENTAMENTO



SCALA DI 1:200

Compilata dal  
 GEOM. LUCIANO BONIFAZI  
 Iscritto all'Albo dei GEOMETRI  
 della Provincia di PADOVA  
 DATA  
 Firma:

SPAZIO RISERVATO PER LE ANNOTAZIONI D'UFFICIO

DATA  
 PROF. N°  
 N.C.T.  
 FOGLIO 20 MAPP. 48-290  
 N.C.E.U.  
 SEZ. U FOGLIO 20  
 MAPP. 290 Sub 13

10 metri

Ultima planimetria in atti

Catasto dei Fabbricati - Situazione al 27/01/2016 - Comune di PIANIGA (G565) - < Foglio: 20 - Particella: 48 - Subalterno: 9 >  
 VIA NOALESE SUD piano: S1;

**MINISTERO DELLE FINANZE**  
**DIREZIONE GENERALE DEL CATASTO E DEI SERVIZI TECNICI ERARIAI**  
**NUOVO CATASTO EDILIZIO URBANO**  
 Lic. 300  
 Mod. A (Nuovo Catasto Edilizio Urbano)  
 in vigore dal 27/01/2016  
 Via NOALESE SUD  
 Pianimetria dell'immobile situato nel Comune di PIANIGA  
 Ditta  
 Allegata alla dichiarazione presentata all'Ufficio Tecnico Esattoriale di VENEZIA

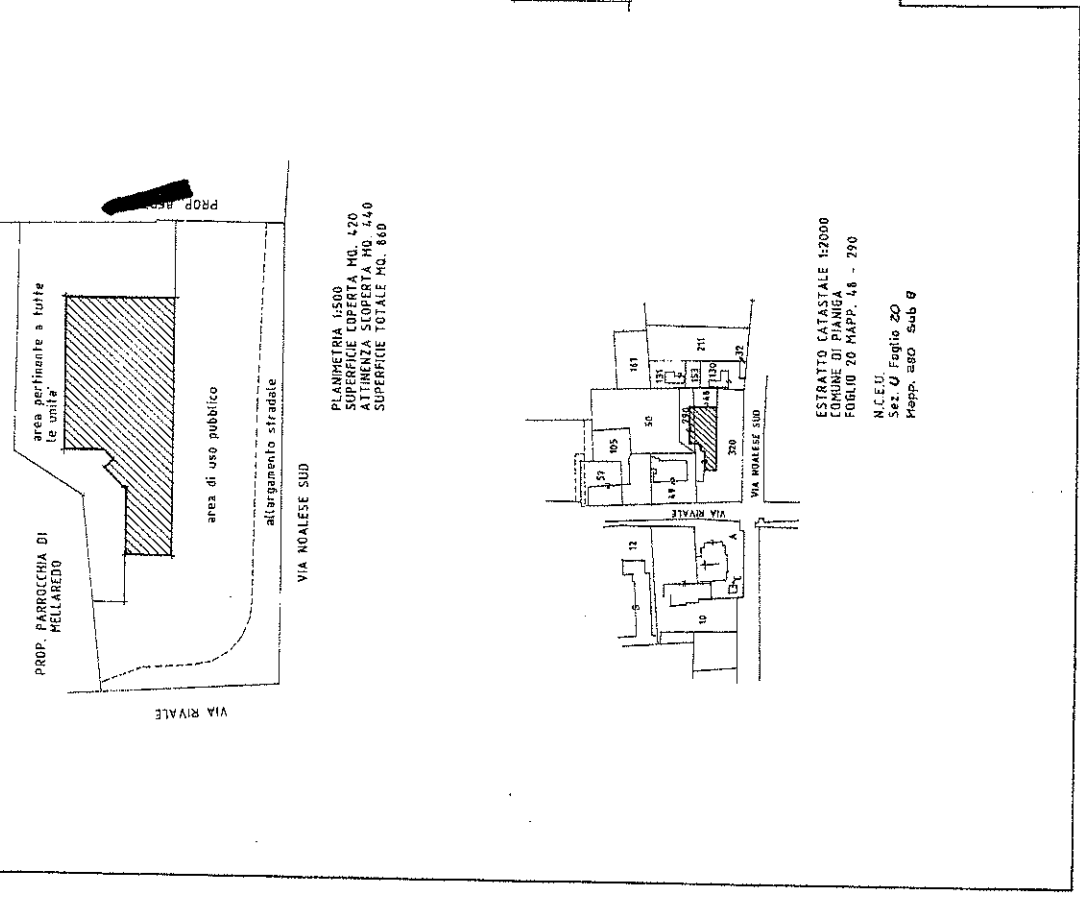

PLANIMETRIA 1:500  
 SUPERFICIE COPERTA MQ. 420  
 ATTREZZAZIONE SCOPERTA MQ. 440  
 SUPERFICIE TOTALE MQ. 860

ESTRATTO CATASTALE 1:2000  
 COMUNE DI PIANIGA  
 FOGLIO 20 MAPPA. 48 - 290  
 N.C.E.U.  
 Sez. U Foglio 20  
 Mapp. 280 Sub B

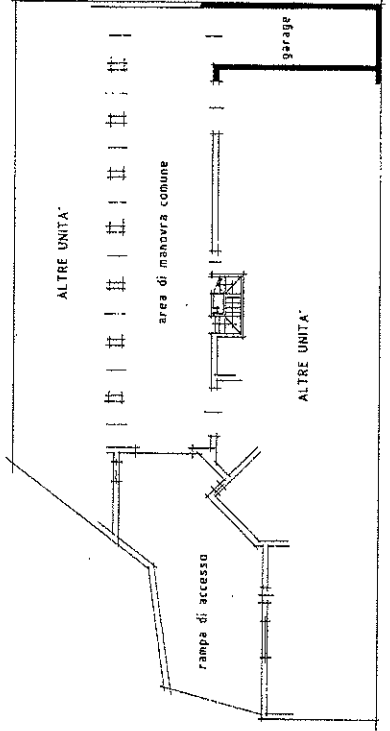

PIANO 1° SOTTOSTRADA H=2,60

ORIENTAMENTO  
 SCALA DI 1:200

SPAZIO RISERVATO PER LE ANNOTAZIONI D'UFFICIO	
DATA	
PROG. N°	
N.C.T.	FOGLIO 20 MAPPA. 48-290
N.C.E.U.	SEZ. U FOGLIO 20
MAPPA.	MAPPA. 290 Sub 9

Compilata dal  
 GEOM. LUGIANO BOMIZI  
 Iscritto all'Albo dei GEOMETRI  
 della Provincia di PADOVA  
 DATA  
 Firma:

10 metri

Ultima planimetria in atti