

Vis. tel. (0.90 euro)

Direzione Provinciale di Venezia Ufficio Provinciale - Territorio - Direttore AMILCARE EUGENIO



N=45500

6-Apr-2018 15:59:59  
 Prot. n. T229688/2018  
 Scala originale: 1:2000  
 Dimensione cornice: 534.000 x 378.000 metri

Comune: JESOLO  
Foglio: 38

1 Particella

F=1100



Pianta Piano Terra h. = 4.00 mt.

**Agenzia del Territorio  
CATASTO FABBRICATI**  
Ufficio provinciale di  
Venezia

Dichiarazione protocollo n. VE0107098 del 21/04/2011  
Planimetria di u.i.u. in Comune di Jesolo  
Via Antonio Meucci

Scala 1: 200

Sp. n. 1

N. 1995

Identificativi Catastali:  
Sezione: 38  
Foglio: 119  
Particella: 119  
Subalterno: 2

Compilata da:  
Bortoluzzo Andrea  
Iscritto all'albo:  
Geometri  
Prov. Venezia

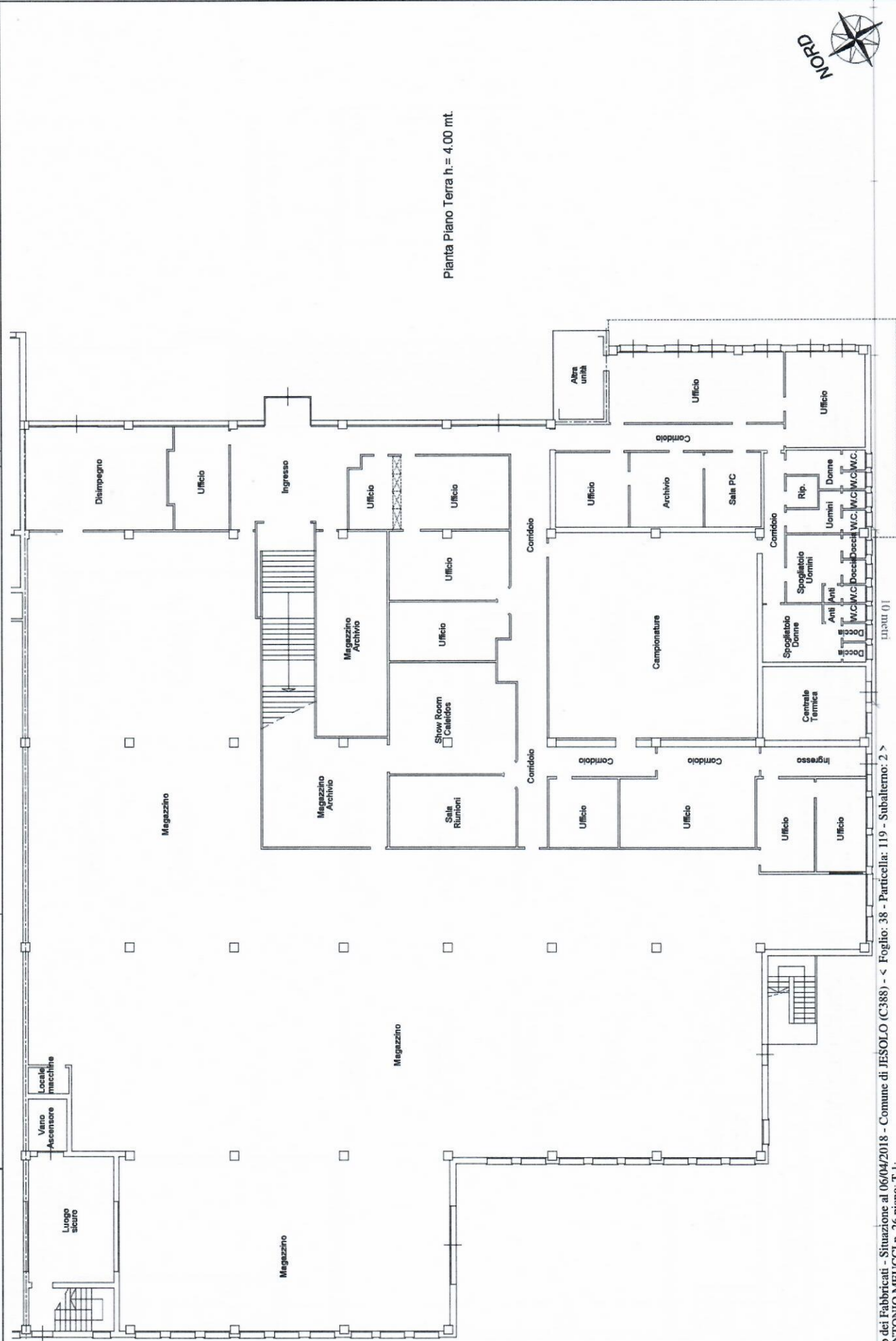

**Agenzia del Territorio  
CATASTO FABBRICATI  
Ufficio provinciale di  
Venezia**

Dichiarazione protocollo n. VE0107098 del 21/04/2011

Planimetria di u.i.u. in Comune di Jesolo

Via Antonio Meucci

civ. 26

Identificativi Catastali:

Sezione:  
Foglio: 38  
Particella: 119  
Subalterno: 2

Compilata da:  
Bortoluzzo Andrea  
Iscritto all'albo:  
Geometri

Prov. Venezia

N. 1995

n.2 Scala 1: 200

Data: 06/04/2018 n. 7249540 - Richiedente: CLGNNL5763L736M  
Totale schede: 2 - Formato di acquisizione: A3(297x420) - Formato stampa richiesta: A3(297x420)  
Ultima planimetria: 06/04/2018

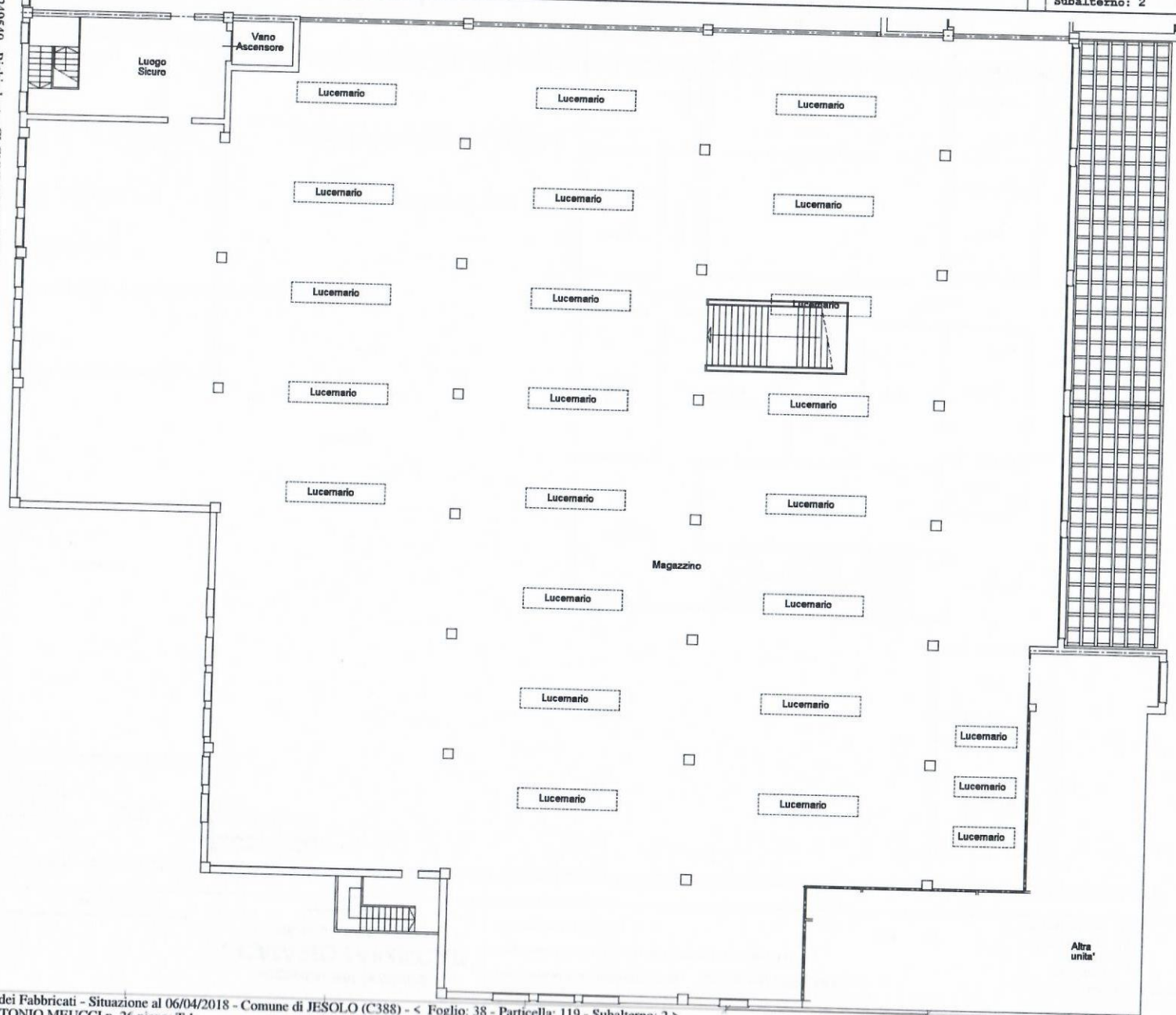

Pianta Piano Primo h. = 3.50 mt.



[1 metro]

Data: 06/04/2018 - n. 7249540 - Richiedente: CLGNNL5763L736M

MODULARIO  
F. rig. rend. 488



MINISTERO DELLE FINANZE  
DIREZIONE GENERALE DEL CATASTO E DEI SS.TT.EE.  
**CATASTO EDILIZIO URBANO** (RDL 13-4-1939, n. 652)

LIRE  
400

Planimetria di u.i.u. in Comune di **JESOLO** via **ANTONIO MEUCCI** civ. ....

Data presentazione: 06/04/2018  
Totale: 119,18 mq.  
Ultima planimetria in atti: 06/04/2018  
Data: 06/04/2018 - n. 1244/18 - R.D. CLGNNL65T63L736M  
Foglio: 38 - Particella: 119 - Subalterno: 3  
Via Antonio Meucci n. 1

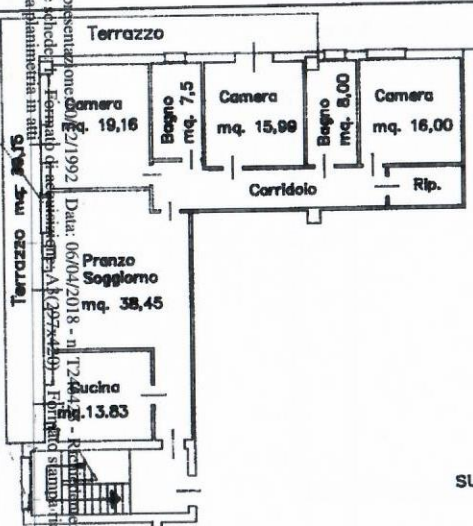

sub. 2

ESTRATTO MAPPA  
scala 1:2000

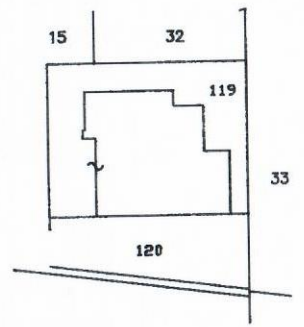

ORIENTAMENTO



SCALA DI 1: 200

PIANO PRIMO  
H=250

Dichiarazione di N.C. <input checked="" type="checkbox"/>	Denuncia di variazione <input type="checkbox"/>	Compilata dal <b>INGEGNERE</b> <b>NOGAROL ALESSANDRO</b>	RISERVATO ALL'UFFICIO  <b>17092</b>
Identificativi catastali F. <b>38</b>		Iscritto all'albo de <b>INGEGNERI</b> <b>VENEZIA</b>	
n. <b>119</b> sub. <b>3</b>		della provincia di <b>VENEZIA</b> data <b>16/04/18</b> Firma <i>[Signature]</i>	

Iscrizione: 10/12/1992 - Data: 06/04/2018 - n. T246423 - Richiedente: CLGNNL65T63L736M

**Agenzia del Territorio  
CATASTO FABBRICATI**  
Ufficio provinciale di  
Venezia

Dichiarazione protocollo n. VE0107221 del 22/04/2011  
Planimetria di u.i.u. in Comune di Jesolo  
Via Antonio Meucci civ. 26

Identificativi Catastali:  
Sezione:  
Foglio: 38  
Particella: 120  
Subalterno:

Compilata da:  
Bortoluzzo Andrea  
Iscritto all'albo:  
Geometri  
Prov. Venezia N. 1995

Data: 06/04/2018 - n. 7252804 - Richiedente: CLGNNL65T63L736M  
Totale schede: 2 - Formato di acquisizione: A3(297x420) - Formato stampa richiesto: A3(297x420)  
Ultima planimetria: .dwg

n.1 Scala 1: 200

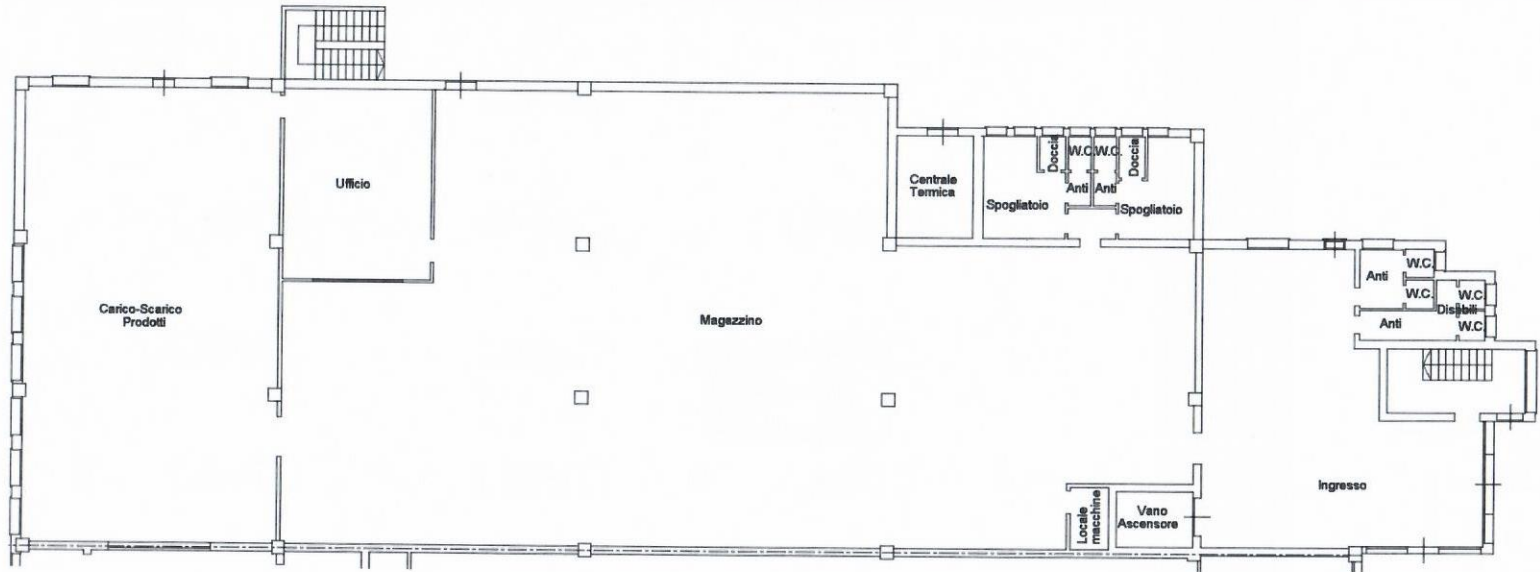

Pianta Piano Terra h. = 4.00 mt.

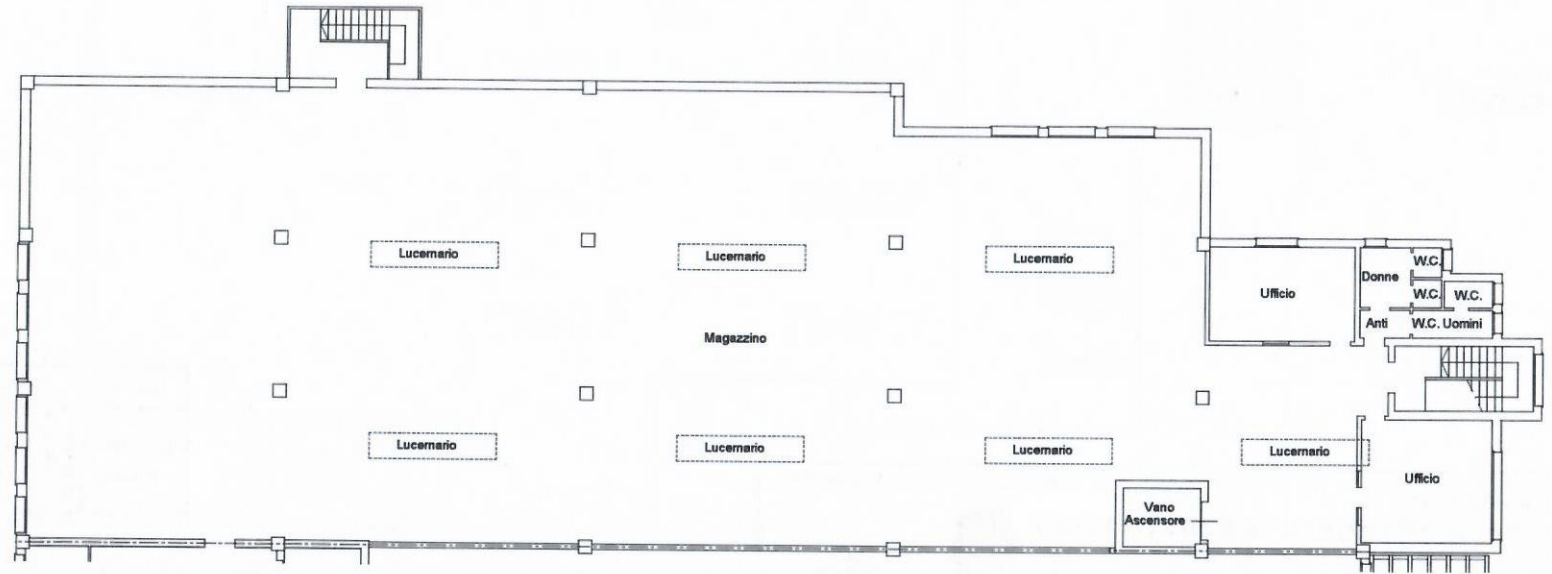

Pianta Piano Primo h. = 3.50 mt.



**Agenzia del Territorio  
CATASTO FABBRICATI  
Ufficio Provinciale di  
Venezia**

Dichiarazione protocollo n. <b>VE0107221</b> del <b>22/04/2011</b>	
Planimetria di u.i.u. in Comune di <b>Iesolo</b>	
Via <b>Antonio Meucci</b> civ. <b>26</b>	
Identificativi Catastali:	Compilata da:
Sezione:	<b>Bortoluzzo Andrea</b>
Foglio: <b>38</b>	Iscritto all'albo:
Particella: <b>120</b>	<b>Geometri</b>
Subalterno:	Prov. <b>Venezia</b> N. <b>1995</b>

Scheda n. 2      Scala 1:500

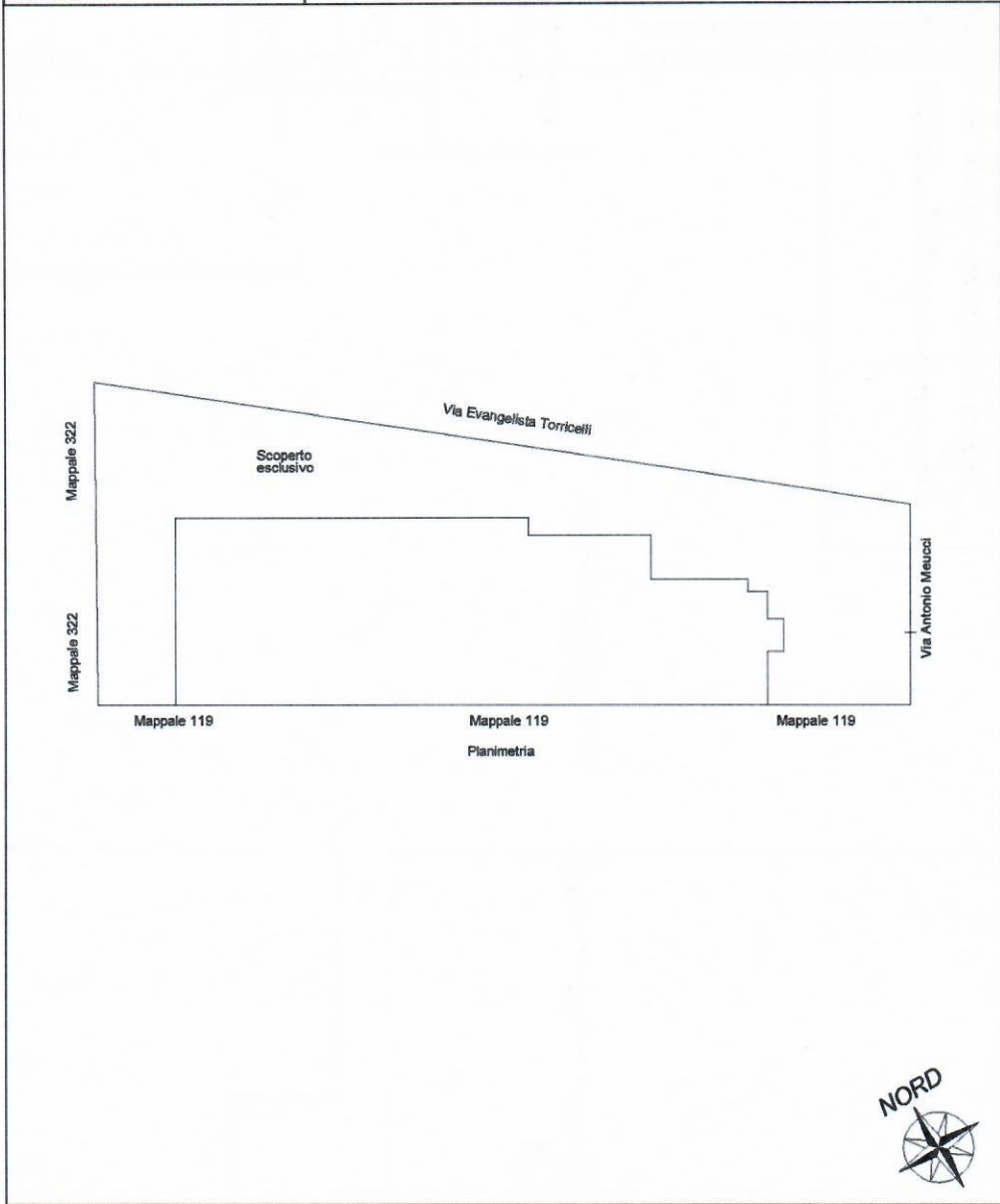

Data presentazione: 10/12/1992 - Data: 06/04/2018 - n. T239365 - Richiedente: Telematico  
 Totale schede: 1 - Formato di acquisizione: A3(297x420) - Formato stampa richiesto: A3(297x420) - Fattore di scala non utilizzabile  
 Ultima planimetria in atti

NUOVO CATASTO EDILIZIO URBANO  
 ALLEGATO 6  
 ELABORATO PLANIMETRICO per la dimostrazione della suddivisione in subalterni  
 relativo al fabbricato situato nel Comune di JESOLO  
 RIF.TO AL TIPO MAPPALE N. 84096 del 13-10-92 Fg. 38 p.la 119 /9999

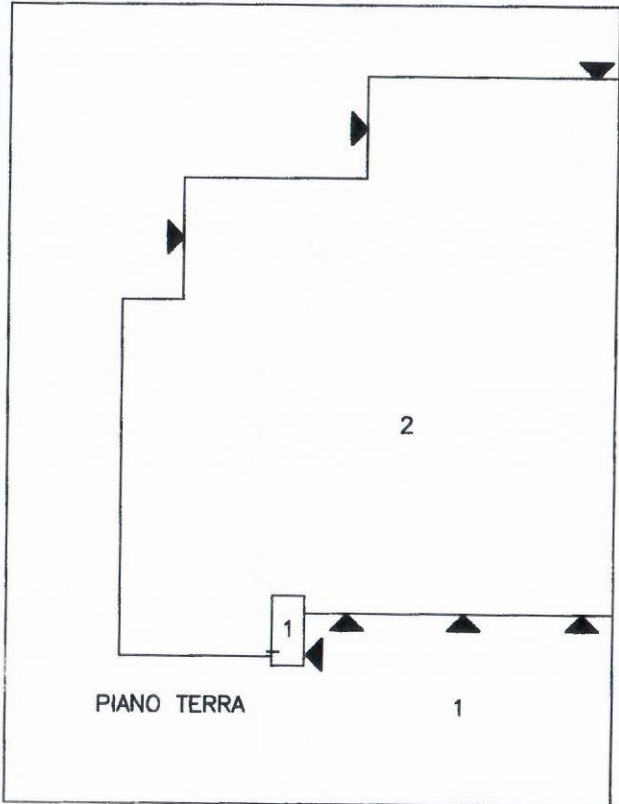

PIANO TERRA

ESPOSIZIONE GRAFICA  
 scala 1:500

ESTRATTO MAPPA  
 scala 1:2000

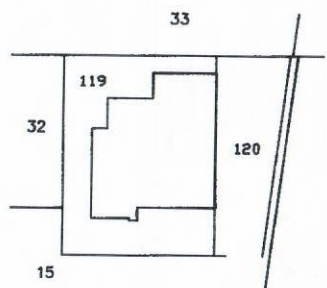

17092

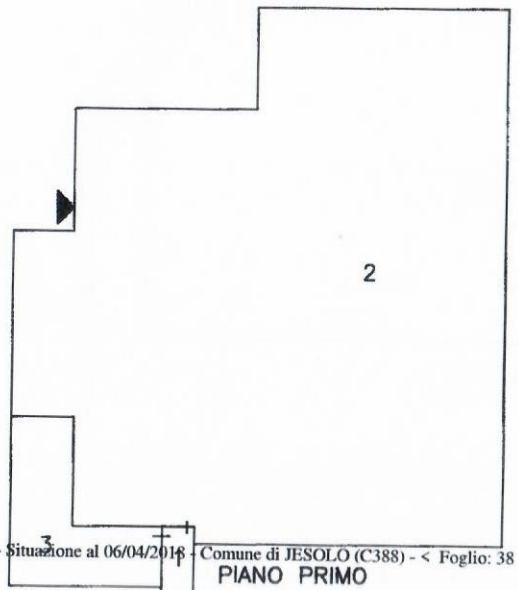

PIANO PRIMO

ELENCO E DESCRIZIONE DEI SUBALTERNI		
P.la	sub.	Destinazione
119	1	Bene non censibile (corte-scale) comune ai sub. 2-3
119	2	Uffici e locali di deposito p. terra - p. primo

ato dall'ingegnere  
 Pro Nogaro  
 all'Albo degli Ingegneri  
 Provincia di Venezia  
 4-92  
 [Signature]