



Data presentazione: 03/05/2001 - Data: 12/06/2019 - n. VE0054226 - Richiedente TIPOLO SUSANNA - Ultima Planimetria in atti  
 Tot.scדה: 1 - Formato di acq.: A3(297x420) - Fatt. di scala: 1:1

MODULARIO  
 art. n. 496



MINISTERO DELLE FINANZE  
 DIPARTIMENTO DEL TERRITORIO  
**CATASTO EDILIZIO URBANO** (RDL 13-4-1939, n. 652)

MOD. AN (CEU)

IRF  
 300

Planimetria di u.i.u. in Comune di VENEZIA MESTRE via PARUTA

civ. 40

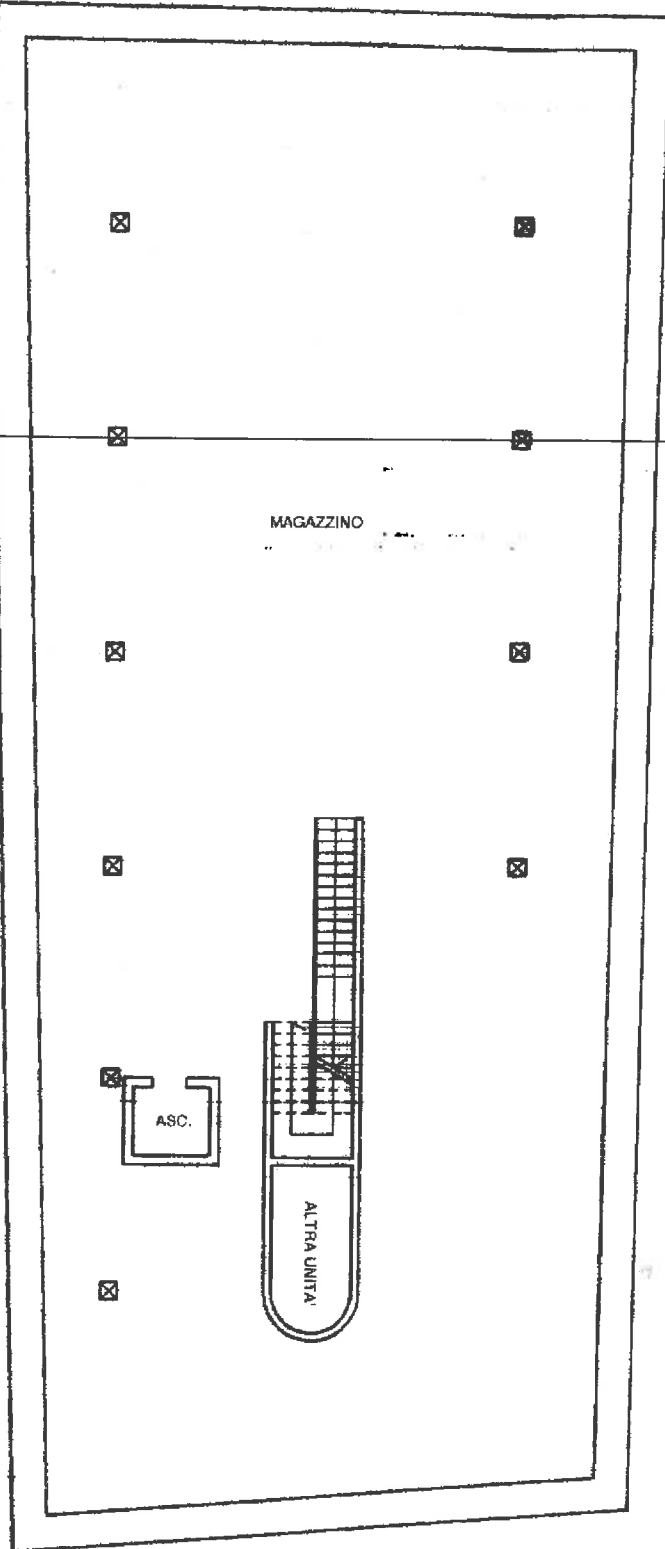

PIANTA PIANO INTERRATO  
 H = 5,10 mt

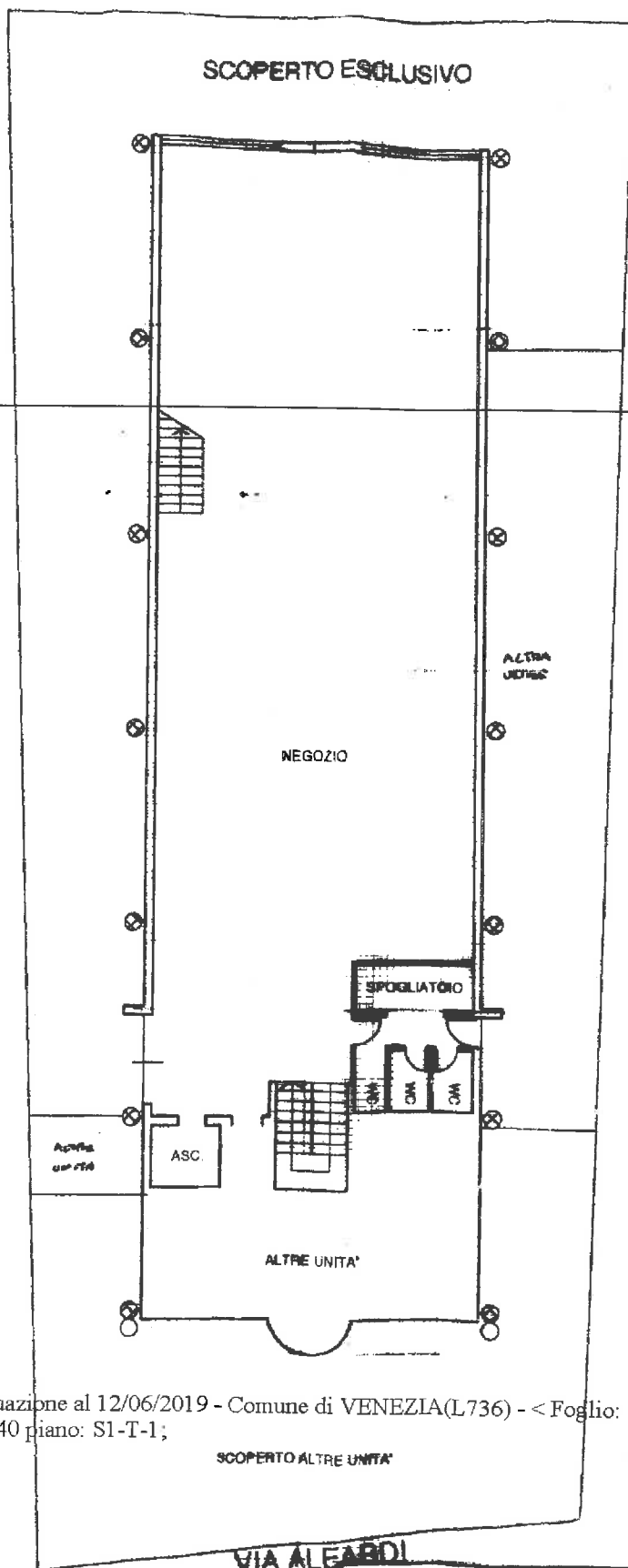

PIANTA PIANO TERRA  
 H = 4,50 mt

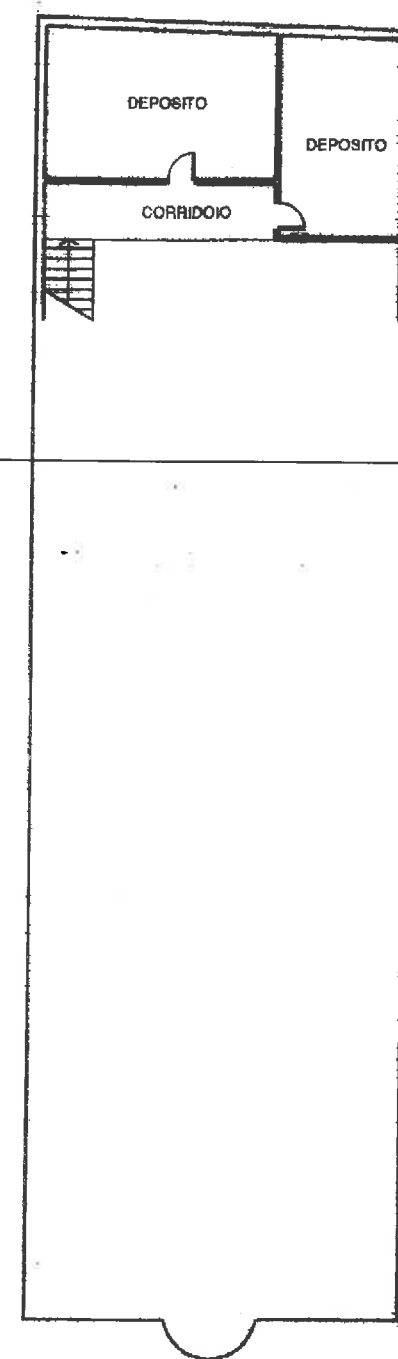

PIANTA PIANO PRIMO  
 H = 2,00 mt  
 SCALA DI 1:200

ESTRATTO DI MAPPA  
 sez. MESTRE  
 fg. 18 mapp. 758  
 scala 1:2000

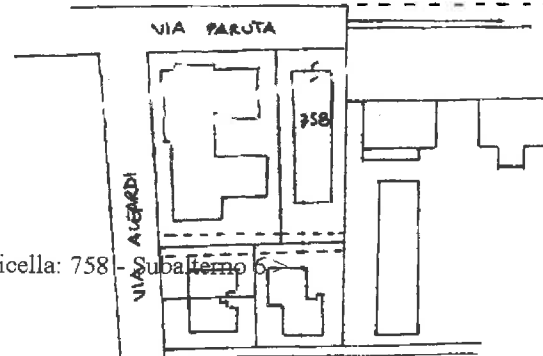

ORIENTAMENTO

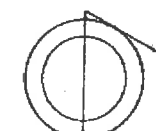

Catasto dei Fabbricati - Situazione al 12/06/2019 - Comune di VENEZIA(L736) - < Foglio: 139 Particella: 758 - Subalterno 6  
 VIA PAOLO PARUTA n. 40 piano: S1-T-1;

Dichiarazione di N.C.   
 Denuncia di variazione

Identificativi catastali  
 F. 18  
 n. 758 sub. 6

Compilata dal ARCU ZENE MARCO  
 (Titolo, cognome e nome)

Iscritto all'albo dei ARCHITETTI  
 della provincia di VENEZIA n. 1101

RISERVATO ALL'UFFICIO

- 3 MAG. 2001

101426

Data presentazione: 03/05/2001 - Data: 12/06/2019 - n. VE0054226 - Richiedente TIPOLO SUSANNA - Ultima Planimetria in atti  
 PLANIMETRIA  
 VARIAZIONE

Data presentazione: 03/05/2001 - Data: 12/06/2019 - n. VE0054231 - Richiedente TIPOLO SUSANNA - Ultima Planimetria in atti  
Tot. schede: 1 - Formato di acq.: A3(297x420) - Formato di stampa: A3(297x420) - Fatti di scala: 1:1

MODULARIO  
a.r.l. 496



MINISTERO DELLE FINANZE  
DIPARTIMENTO DEL TERRITORIO  
**CATASTO EDILIZIO URBANO** (RDL 13-4-1939, n. 652)

MOD. AN (CEU)

LIRE  
300

Planimetria di u.i.u. in Comune di VENEZIA / MESTRE via PARUTA civ. 40

ESTRATTO DI MAPPA  
sez. MESTRE  
fig. 18 mapp. 758  
scala 1:2000

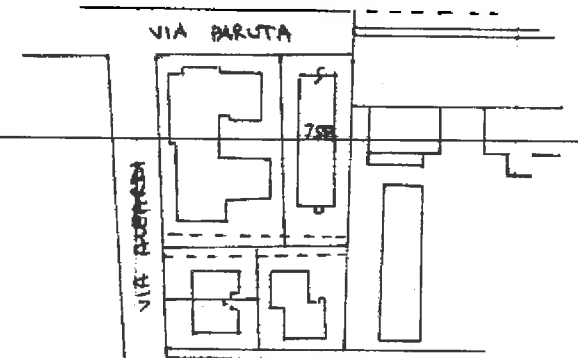

AREA  
URBANA  
HQ7

PIANTA PIANO TERRA

ORIENTAMENTO

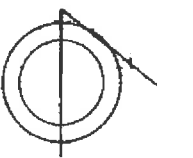

SCALA DI 1:1000

Catasto dei Fabbricati - Situazione al 12/06/2019 - Comune di VENEZIA(L736) - < Foglio: 139 Particella: 758 - Subalterno 7 >  
VIA PAOLO PARUTA n. 40 piano: T;

Dichiarazione di N.C. <input type="checkbox"/>	Compilata da <u>ARCH. ZANE MARCO</u> (Titolo, cognome e nome)	RISERVATO ALL'UFFICIO
Denuncia di variazione <input checked="" type="checkbox"/>	Isritto all'albo degli <u>ARCHITETTI</u> della provincia di <u>VENEZIA</u> n. <u>1101</u>	<u>3 MAG. 2001</u>
Identificativi catastali F. <u>18</u> n. <u>758</u> sub <u>7</u>		<u>101476</u>

Data presentazione: 03/05/2001 - Data: 12/06/2019 - n. VE0054231 - Richiedente TIPOLO SUSANNA - Ultima Planimetria in atti

Data presentazione: 03/05/2001 - Data: 12/06/2019 - n. VE0054232 - Richiedente TIPOLO SUSANNA - Ultima Planimetria in atti  
Tot. schede: 1 - Formato di acq.: A3(297x420) - Formato di scala: 1:1

MODULARIO  
a.r. n. 496



MINISTERO DELLE FINANZE  
DIPARTIMENTO DEL TERRITORIO  
**CATASTO EDILIZIO URBANO** (RDL 13-4-1939, n. 652)

MOD. AN (CEU)

LIRE  
300

Planimetria di u.i.u. in Comune di MESTRE / VENEZIA via PARUTA civ. 40

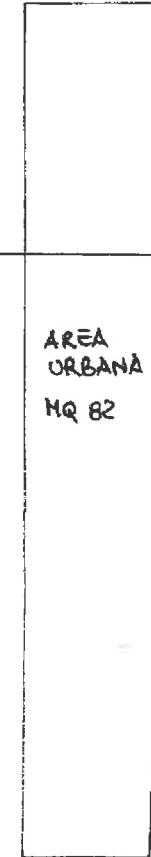

PIANTA PIANO TERRA

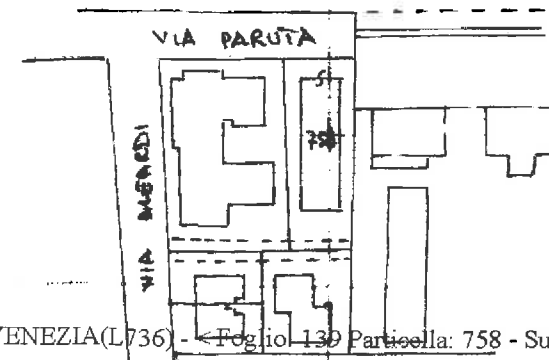

ESTRATTO MAPPA  
SEZ. MESTRE  
FG. 18 MAP. 752  
SCALA 1:2000

ORIENTAMENTO

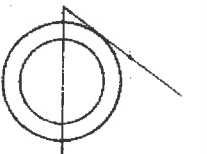

SCALA DI 1:80

Catasto dei Fabbricati - Situazione al 12/06/2019 - Comune di VENEZIA (L.736) - Foglio 139 Particella: 758 - Subalterno 8 >  
VIA PAOLO PARUTA n. 40 piano: T;

Dichiarazione di N.C. <input type="checkbox"/> Denuncia di variazione <input checked="" type="checkbox"/>	Compilata dal <u>ARCH. SANE MARCO</u> (Titolo, cognome e nome)	RISERVATO ALL'UFFICIO
Identificativi catastali F. <u>18</u> n. <u>758</u> sub. <u>8</u>	Iscritto all'albo de <u>pl. ARCHITETTI</u> della provincia di <u>VENEZIA</u> n. <u>1101</u>	<u>101426</u>

Data presentazione: 03/05/2001 - Data: 12/06/2019 - n. VE0054232 - Richiedente TIPOLO SUSANNA - Ultima Planimetria in atti