

Dichiarazione protocollo n. 130178 del 30/05/2003

Planimetria di u.i.u. in Comune di Venezia - Mestre

Via Piva

civ.

**Agenzia del Territorio
CATASTO FABBRICATI
Ufficio Provinciale di**

Identificativi Catastali:

Sezione: MC

Foglio: 1

Particella: 186

Subalterno: 15

Compilata da:

Bovo Giancarlo

Iscritto all'albo:

Geometri

Prov. Venezia

N. 1561

Scheda n. 1 Scala 1:200

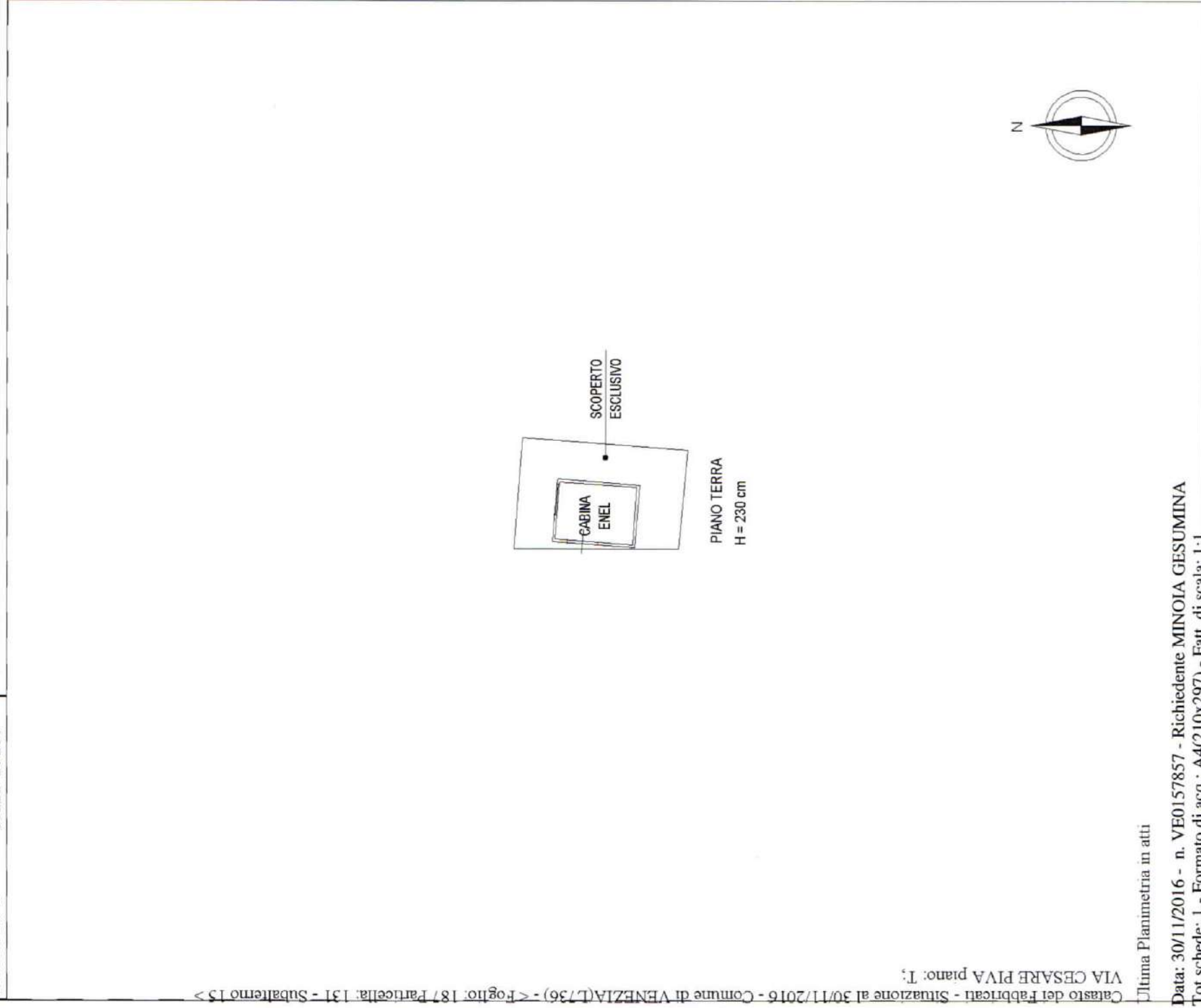

Agenzia del Territorio

CATASTO FABBRICATI

Ufficio provinciale di Venezia

Venezia

Dichiarazione protocollo n. VE0006662 del 18/01/2010
187 Particella: 131 - Subalterno 23 >
Planimetria di u.i.u. in Comune di Venezia - Mestre
Via Colombara

civ. 213

Identificativi Catastali:
Sezione: MC
Foglio: 1
Particella: 131
Subalterno: 23

Compilata da:
Masi Plinio
Iscritto all'albo:
Architetti
Prov. Venezia N. 754

Scala 1: 200

Sheda n.1

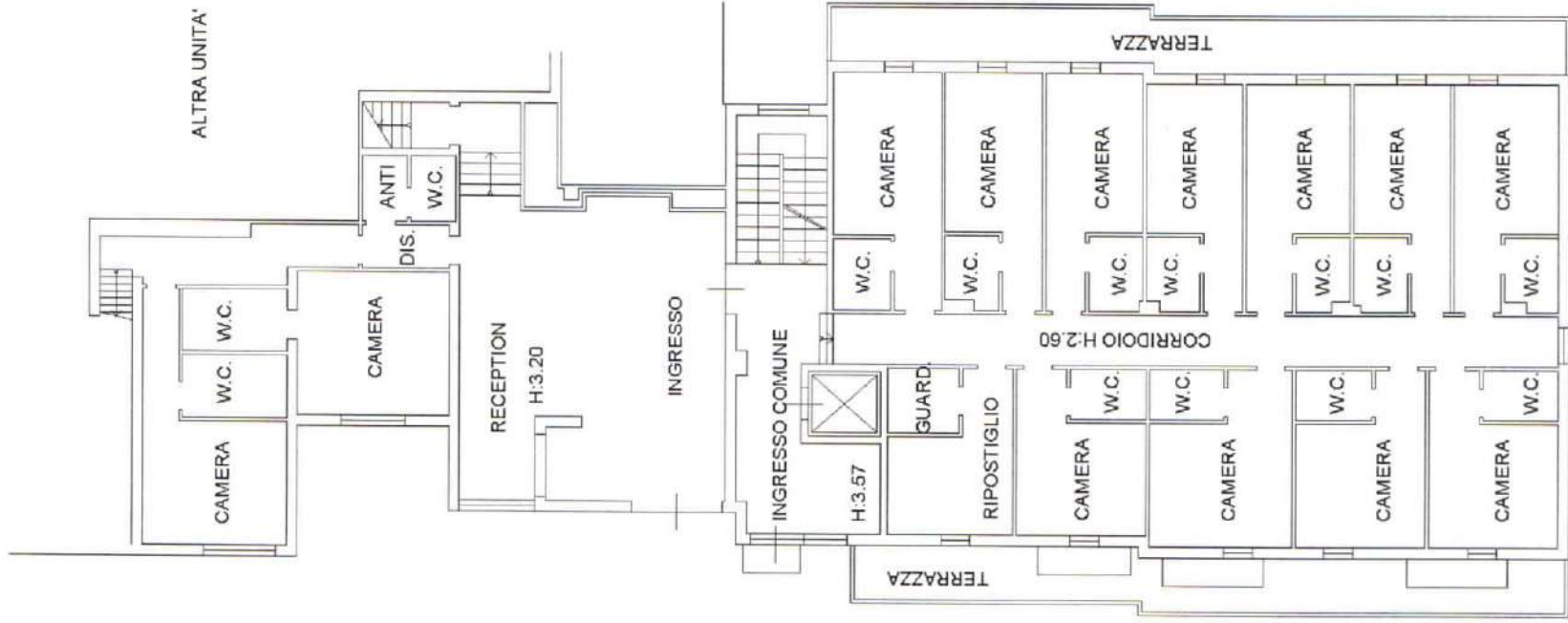

PIANO TERRA H:3.00

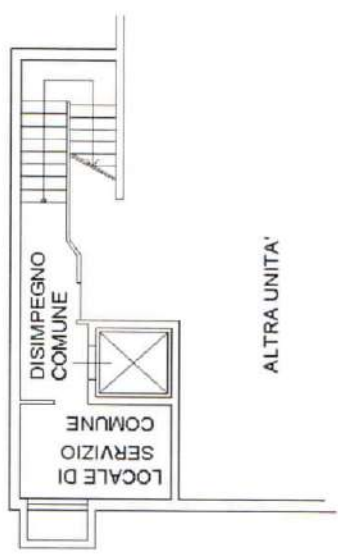

PIANO INTERRATO H:3.20

Agenzia del Territorio

CATASTO FABBRICATI

Ufficio provinciale di Venezia

Venezia

Dichiarazione protocollo n. VE0006662 del 18/01/2010

Particella: 131 - Subalterno 23 > Pianimetria di u.i.u. in Comune di Venezia - Mestre

Via Colombara

civ. 213

N. 754

Compilata da:

Masi Plinio
Iscritto all'albo:
Architetti

Prov. Venezia

Identificativi Catastali:

Sezione: MC
Foglio: 1
Particella: 131
Subalterno: 23

Scala 1: 200

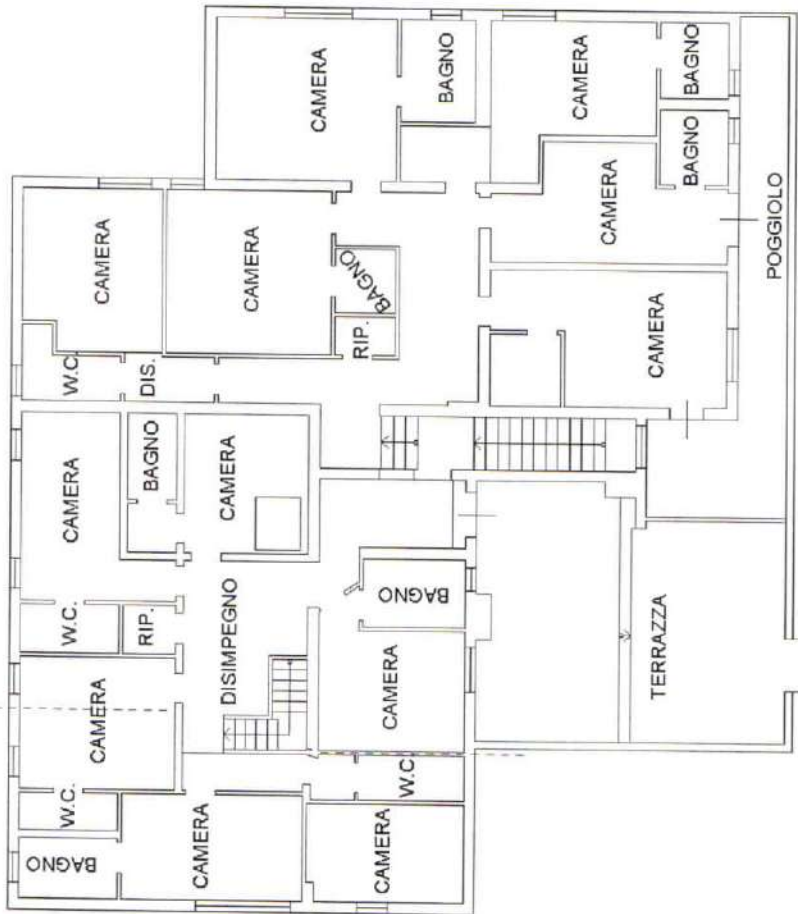

PIANO PRIMO Hm:2.75

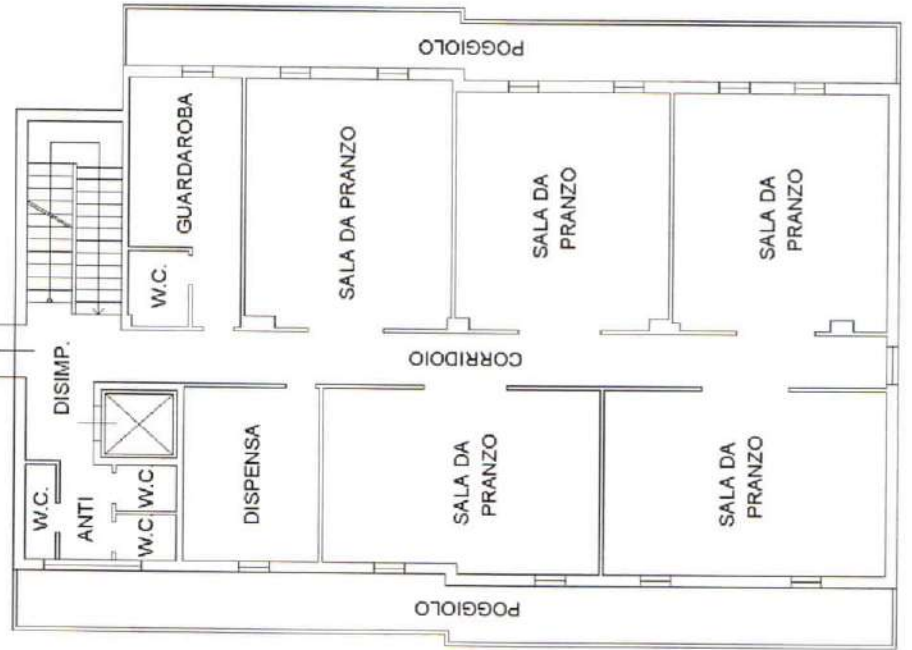

PIANO PRIMO H:3.20

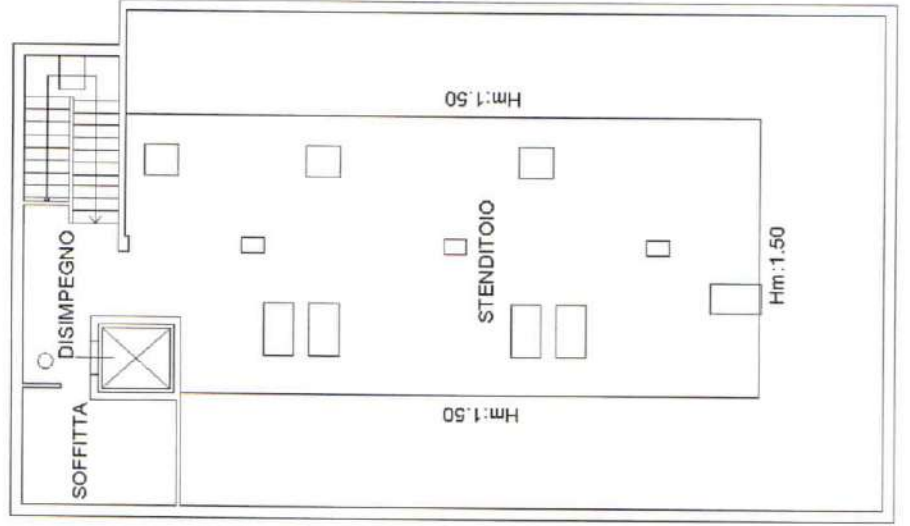

PIANO SECONDO

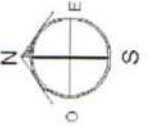

Agenzia del Territorio

CATASTO FABBRICATI
Ufficio provinciale di Venezia

Dichiarazione protocollo n. VE0006662 del 18/01/2010
Sezione: MC
Foglio: 1
Particella: 131
Subalterno: 23

civ. 213

Via Colombara

Compilata da:
Masi Plinio
Iscritto all'albo:
Architetti
Prov. Venezia

N. 754

Scala 1: 200

Allegato n. 1

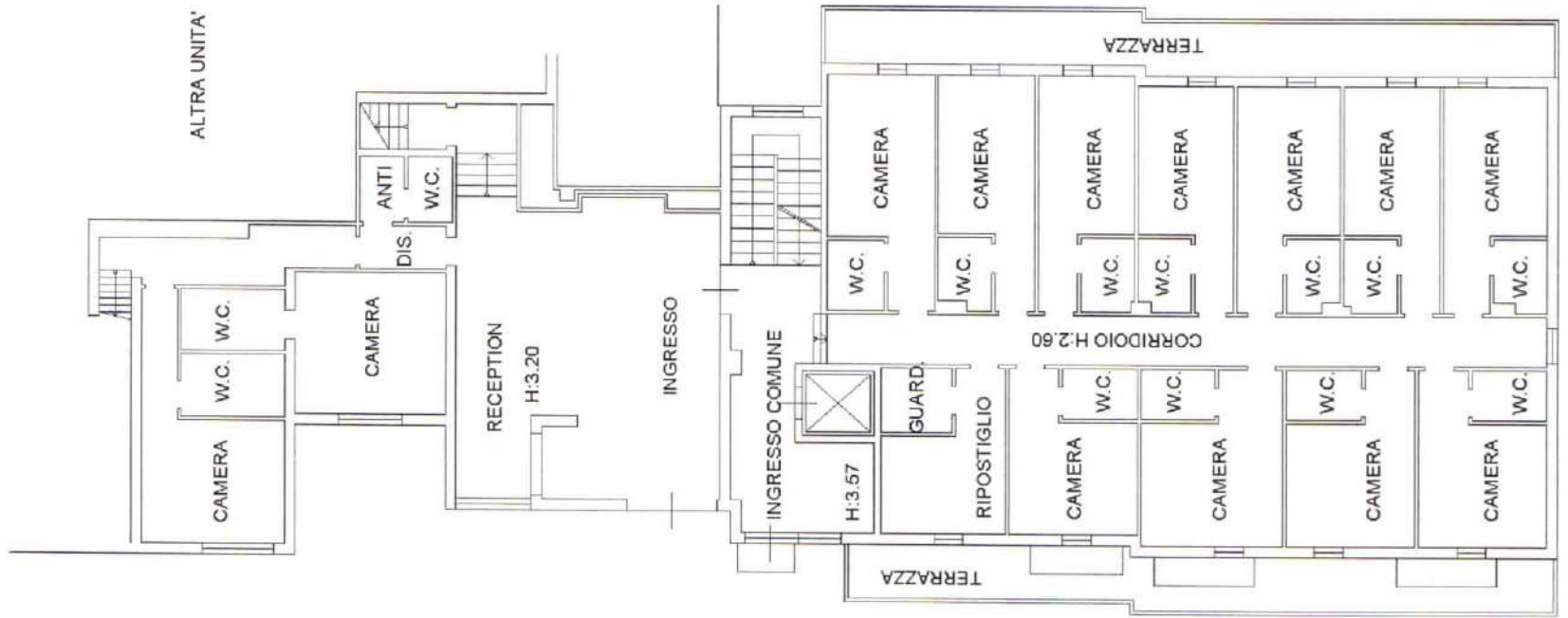

PIANO TERRA H:3.00

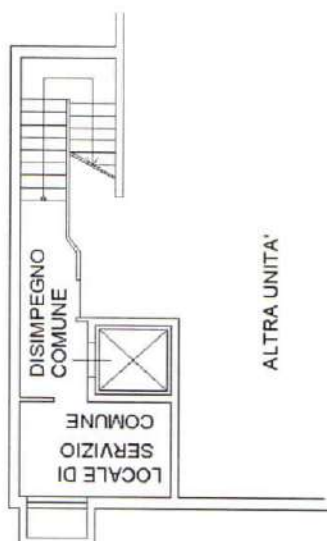

PIANO INTERRATO H:3.20

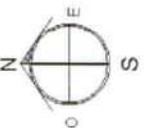

Agenzia del Territorio

CATASTO FABBRICATI

Ufficio provinciale di

Venezia

Dichiarazione protocollo n. VE0006662 del 18/01/2010
Catasto Fabbricati - Sezione: MC
Foglio: 1
Particella: 131
Subalterno: 23

civ. 213

Via Colombara

Compilata da:
Masi Plinio
Iscritto all'albo:
Architetti
Prov. Venezia

Identificativi Catastali:
Sezione: MC
Foglio: 1
Particella: 131
Subalterno: 23

N. 754

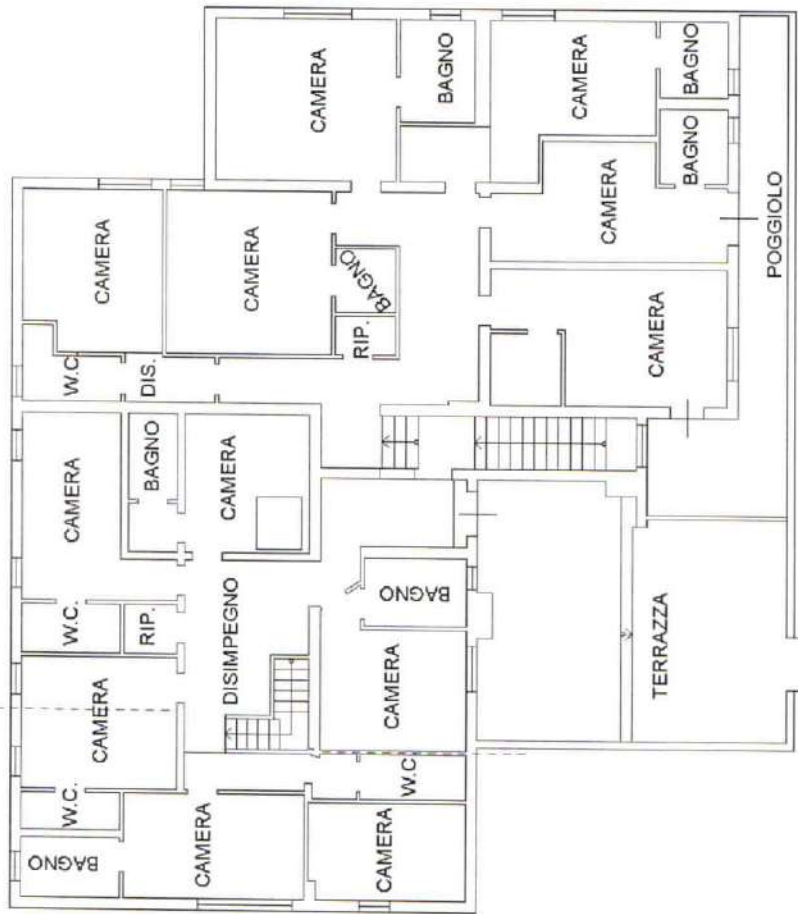

PIANO PRIMO Hm:2.75

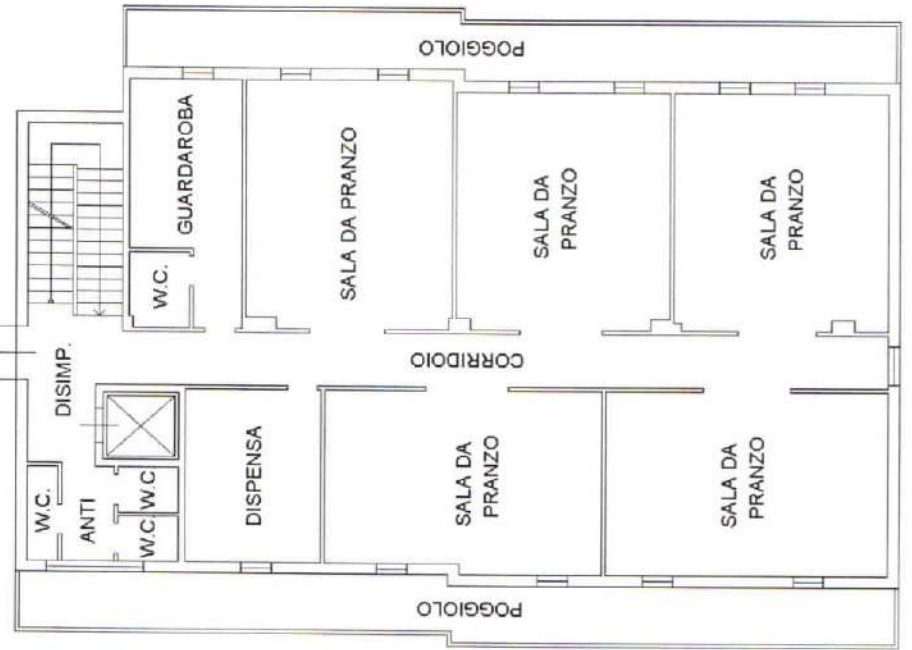

PIANO PRIMO H:3.20

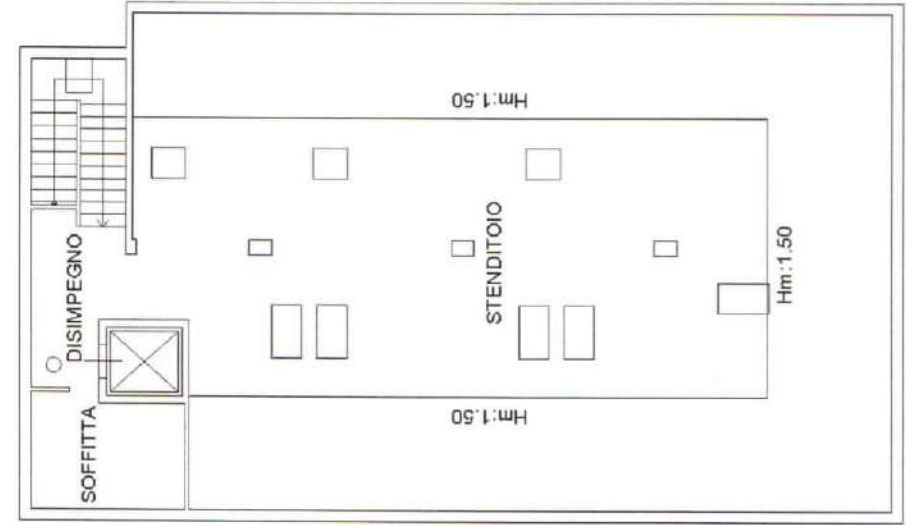

PIANO SECONDO

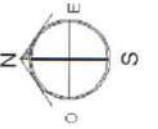

Agenzia del Territorio

CATASTO FABBRICATI
Ufficio provinciale di Venezia

Dichiarazione protocollo n. VE0006662 del 18/01/2010
Catasto dei Fabbricati - Situazione al 30/11/2016 - Comune di Venezia - Mestre
Via Colombara n. 211/A piano: S1-T,
Via Colombara (mestre)

Scala 1: 200

Identificativi Catastali:
Sezione: MC
Foglio: 1
Particella: 131
Subalterno: 22

Compilata da:
Masi Plinio
Iscritto all'albo:
Architetti
Prov. Venezia N. 754

Scala n. 1



PIANO TERRA H:3.00

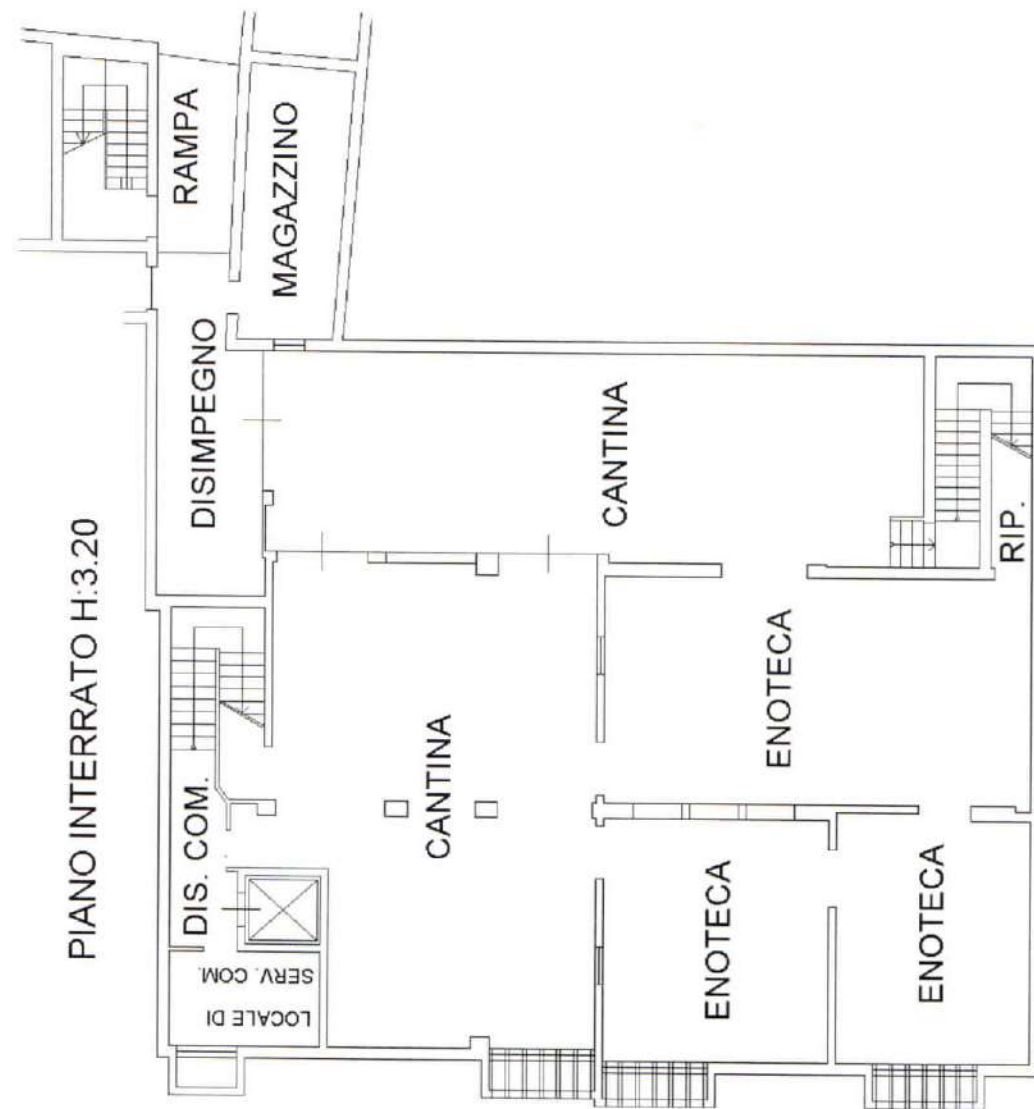
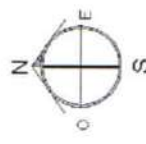

PIANO INTERRATO H:3.20