

**Agenzia del Territorio
CATASTO FABBRICATI
Ufficio Provinciale di
Venezia**

Dichiarazione protocollo n. VE0115341 del 13/09/2013

Planimetria di u.i.u. in Comune di Venezia - Venezia

Ramo Grimani (castello)

civ. 4860

Identificativi Catastali:

Sezione: VE

Foglio: 16

Particella: 1456

Subalterno: 11

Compilata da:
Angiulli Francesco

Isoritto all'albo:
Architetti

Prov. Venezia

N. 2297

Scheda n. 1

Scala 1:200

PIANO SECONDO

h.m. 325 cm.

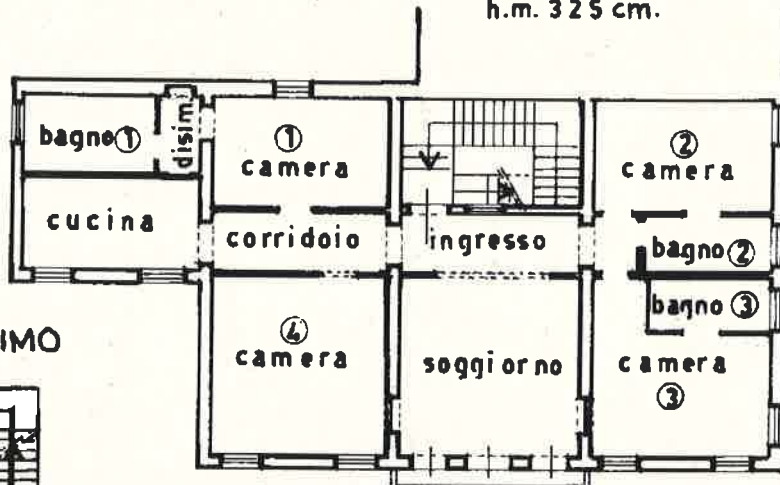

PIANO PRIMO

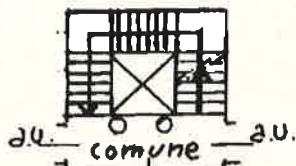

PIANO TERZO

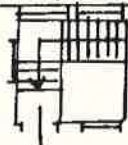

PIANO TERRA

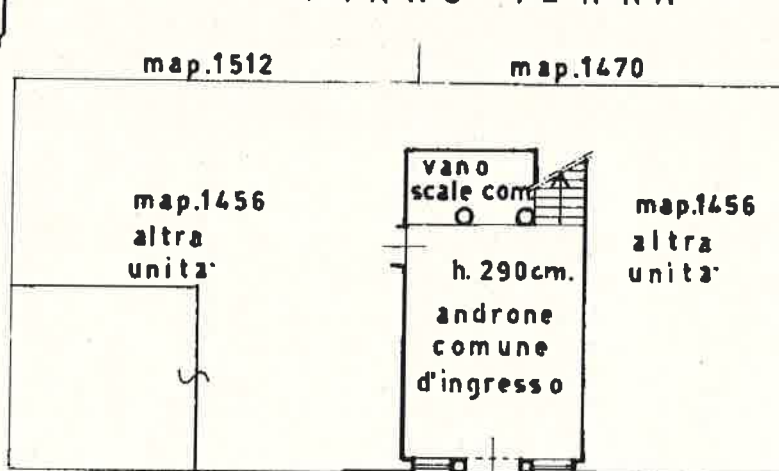

ruga Giuffa

ramo Grimani
sestiere Castello



Catasto dei Fabbricati - Situazione al 09/01/2019 - Comune di VENEZIA(L.736) - < Foglio: 16 Particella: 1456 - Subalterno 11 >
SESTIERE CASTELLO n. 4860 piano: 2;