



MINISTERO DELLE FINANZE

Mod. B (Nuova Carta Edilizia Urbana)

DIREZIONE GENERALE DEL CATASTO E DEI SERVIZI TECNICI ERARIALI

# NUOVO CATASTO EDILIZIO URBANO

(R. DECRETO-LEGGE 11 APRILE 1949, N. 432)

Planimetria dell'immobile situato nel Comune di MARGHERA - VENEZIA Via DEI MOLINI, N° 14

Allegata alla dichiarazione presentata all'Ufficio Tecnico Erariale di VENEZIA

Scheda N°

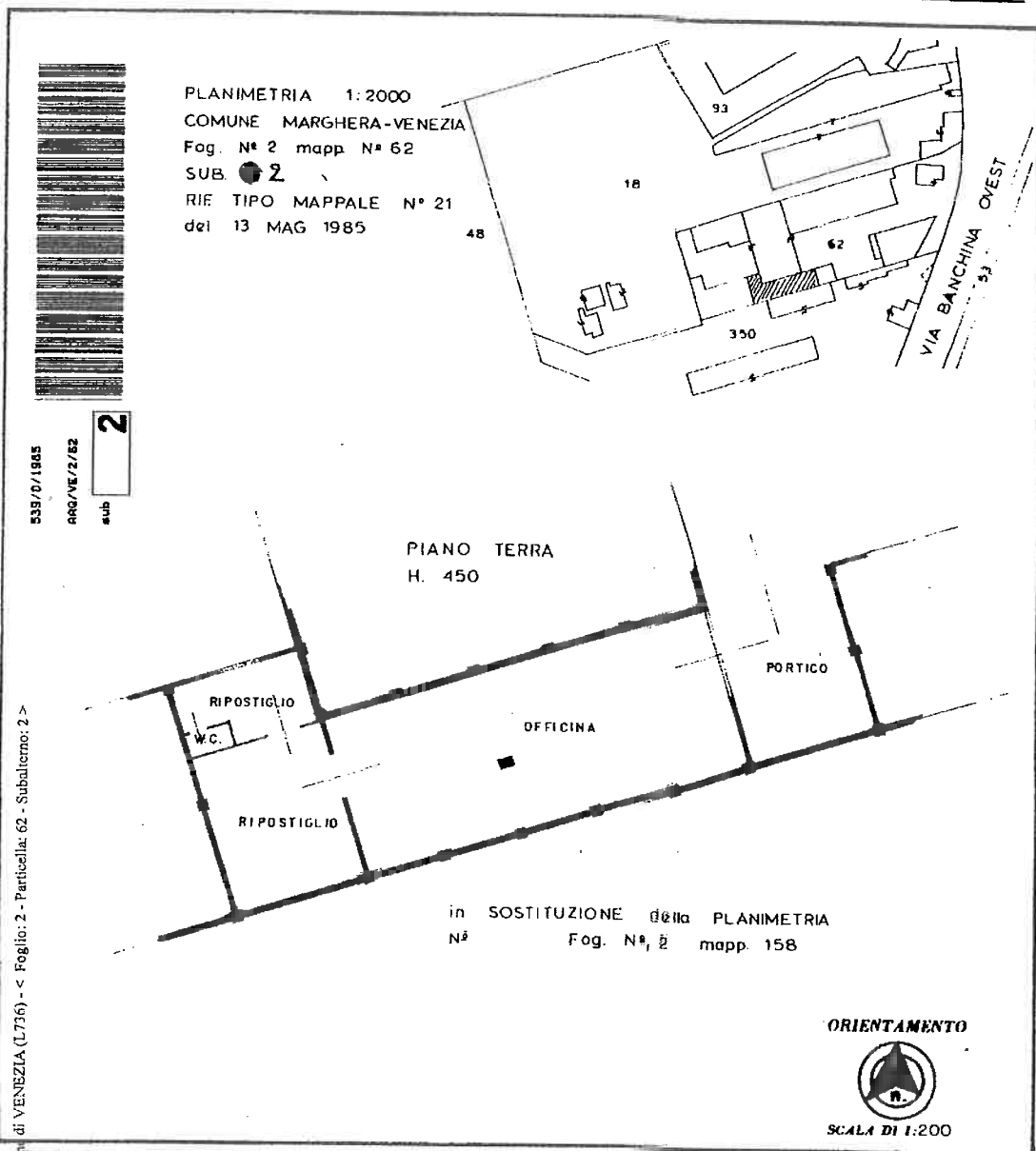

SPAZIO RISERVATO PER LE ANNOTAZIONI D'UFFICIO

Com. di VENEZIA (L736) - < Foglio: 2 - Particella: 62 - Subalterno: 2 >

539

539

Compilata dal GEOMETRA VALTER  
 (Titolo, nome e cognome del tecnico)  
FERRARESE

Iscritto all'Albo dei GEOMETRI  
 della Provincia di VENEZIA

DATA 10.6.1985

Firma: [Signature]



MINISTERO DELLE FINANZE

Mod. B (Nuovo Catasto Edilizio Urbano)

DIREZIONE GENERALE DEL CATASTO E DEI SERVIZI TECNICI ERARIALI

# NUOVO CATASTO EDILIZIO URBANO

(A. DECRETI LEGGE 15 APRILE 1976, N. 454)

Planimetria dell'immobile situato nel Comune di MARGHERA - VENEZIA Via DEI MOLINI N° 14

Allegata alla dichiarazione presentata all'Ufficio Tecnico Erariale di VENEZIA Scheda N°

PLANIMETRIA 1:2000  
COMUNE MARGHERA-VENEZIA  
Fog. N° 2 mapp. N° 62  
SUB. **3**  
RIF. TIPO MAPPALE N° 21  
del 13 MAG 1985

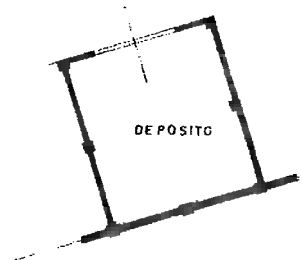
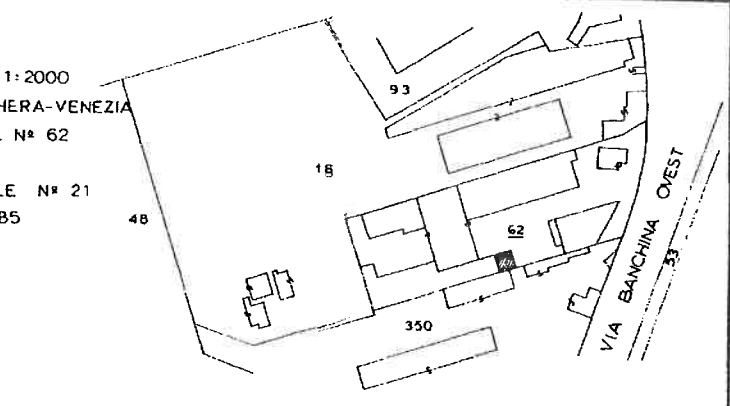

PIANO TERRA  
H. 450

Comune di VENEZIA (L.736) - < Foglio: 2 - Particella: 62 - Subalterno: 3 >

039/0/1985

000/VE/2/82

sub

**3**



ORIENTAMENTO



SCALA DI 1:200

SPAZIO RISERVATO PER LE ANNOTAZIONI D'UFFICIO

Catasto dei Fabbricati - Situazione al 28/05/1985  
VIA DEI MOLINI n. 14 piano: I;

ATA

ROT. N°

**539**

Compilata dal GEOMETRA VALTER

(Titolo, nome e cognome del tecnico)

FERRARESE

Iscritto all'Albo dei GEOMETRI

della Provincia di VENEZIA

DATA 10 • 6 • 1985

Firma: *Valter Ferrarese*

10 metri



MINISTERO DELLE FINANZE

Mod. B (Nuovo Catasto Edilizio Urbano)

# DIREZIONE GENERALE DEL CATASTO E DEI SERVIZI TECNICI ERARIALI NUOVO CATASTO EDILIZIO URBANO

(R. DECRETO LEGGE 15 APRILE 1976, N. 457)

Planimetria dell'immobile situato nel Comune di MARGHERA-VENEZIA Via DEI MOLINI N° 14

Allegata alla dichiarazione presentata all'Ufficio Tecnico Erariale di VENEZIA

Scheda N.°

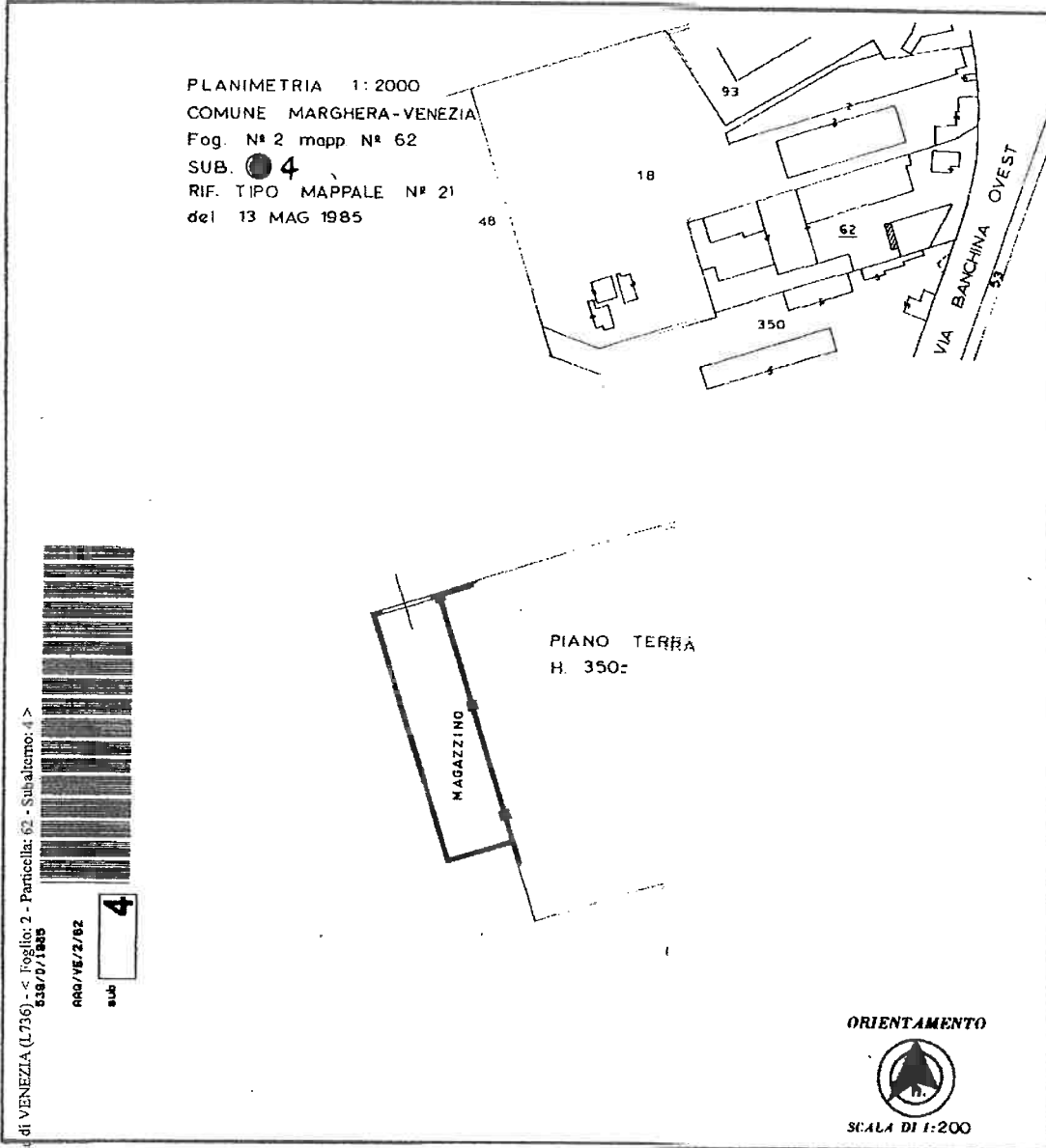

Comune di VENEZIA (L.736) - < Foglio: 2 - Particella: 62 - Subalterno: 4 >  
539/P/1985

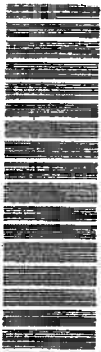

RRG/VE/2/62  
sub **4**

10 metri

SPAZIO RISERVATO PER LE ANNOTAZIONI D'UFFICIO

Comune di VENEZIA (L.736) - < Foglio: 2 - Particella: 62 - Subalterno: 4 >  
539/P/1985

539

Compilata dal GEOMETRA VALTER

(Titolo, nome e cognome del tecnico)

FERRARESE

Iscritto all'Albo dei GEOMETRI

della Provincia di VENEZIA

DATA 10.5.1985

Firma: *Valter Ferrarese*

Planimetria  
Sub 5

Data presentazione: 15/03/1985 - Data: 28/05/2016 - n. T54535 - Richiedente: BRBSFN63S27H823P



MINISTERO DELLE FINANZE  
DIREZIONE GENERALE DEL CATASTO E DEI SERVIZI TECNICI ERARIALI

Mod. B (Nuova Contea Edizione Urbana)

# NUOVO CATASTO EDILIZIO URBANO

(R. DECRETO-LEGGE 12 APRILE 1976, N. 457)

Planimetria dell'immobile situato nel Comune di MARGHERA - VENEZIA Via DEI MOLINI n. 14

Allegata alla dichiarazione presentata all'Ufficio Tecnico Erariale di VENEZIA

Scheda N.°

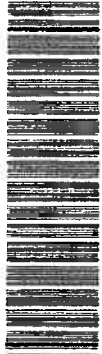

PLANIMETRIA 1:2000  
COMUNE MARGHERA - VENEZIA  
Fog. N° 2 mapp. N° 62  
SUB. 5  
RIF TIPO MAPPALE N° 21  
del 13 MAG 1985

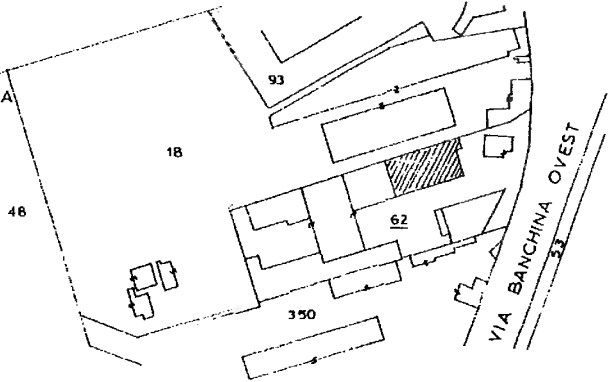

539/0/1985  
ARO/VE/2/82  
sub 5

PIANO TERRA  
H. 550

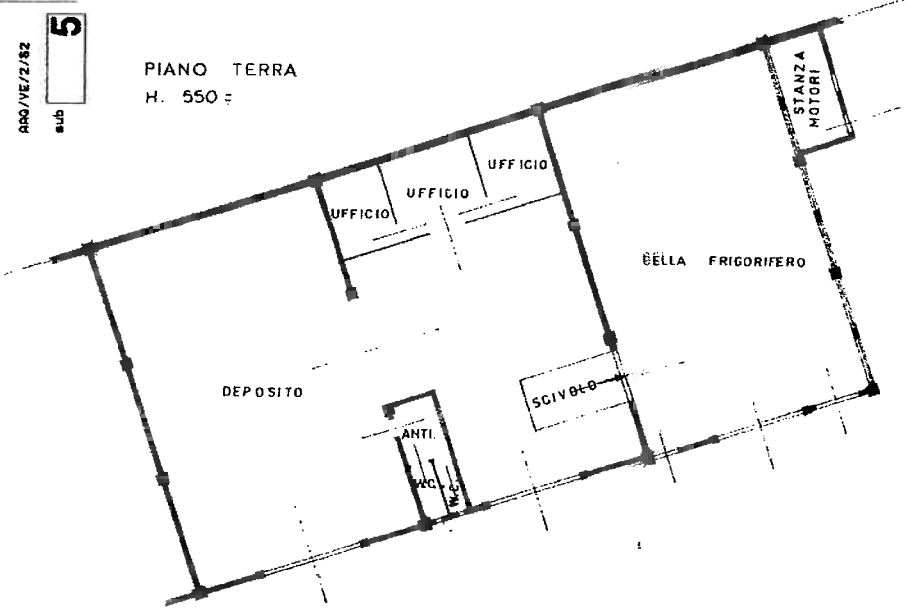

ORIENTAMENTO



SCALA DI 1:200

Comune di VENEZIA (L.736) - Foglio: 2 - Particella: 62 - Subalterno: 5

SPAZIO RISERVATO PER LE ANNOTAZIONI D'UFFICIO

539/0/1985  
ROT. N.°  
DEI MOLINI n. 14 piano: T

539

Compilata dal GEOMETRA VALTER  
(Titolo, nome e cognome del tecnico)

FERRARESE

Iscritto all'Albo dei GEOMETRI  
della Provincia di VENEZIA

NATA 10.6.1985

Firma: *Valter Ferrarese*

88

Data presentazione: 15/03/1985 - Data: 28/05/2016 - n. T54536 - Richiedente: BRBSFN63S2711823P



MINISTERO DELLE FINANZE  
DIREZIONE GENERALE DEL CATASTO E DEI SERVIZI TECNICI ERARIALI  
NUOVO CATASTO EDILIZIO URBANO  
(R. DECRETO-LEGGE 11 APRILE 1976, N. 652)

Mod. B (Nuovo Catasto Edilizio Urbano)

Planimetria dell'immobile situato nel Comune di MARGHERA-VENEZIA Via DEI MOLINI N° 14

Allegata alla dichiarazione presentata all'Ufficio Tecnico Erariale di VENEZIA Scheda N°

PLANIMETRIA 1:2000  
COMUNE MARGHERA-VENEZIA  
Fog. N° 2 mapp. N° 62  
SUB. **6**  
RIF TIPO MAPPALE N° 21  
del 13 MAG 1985

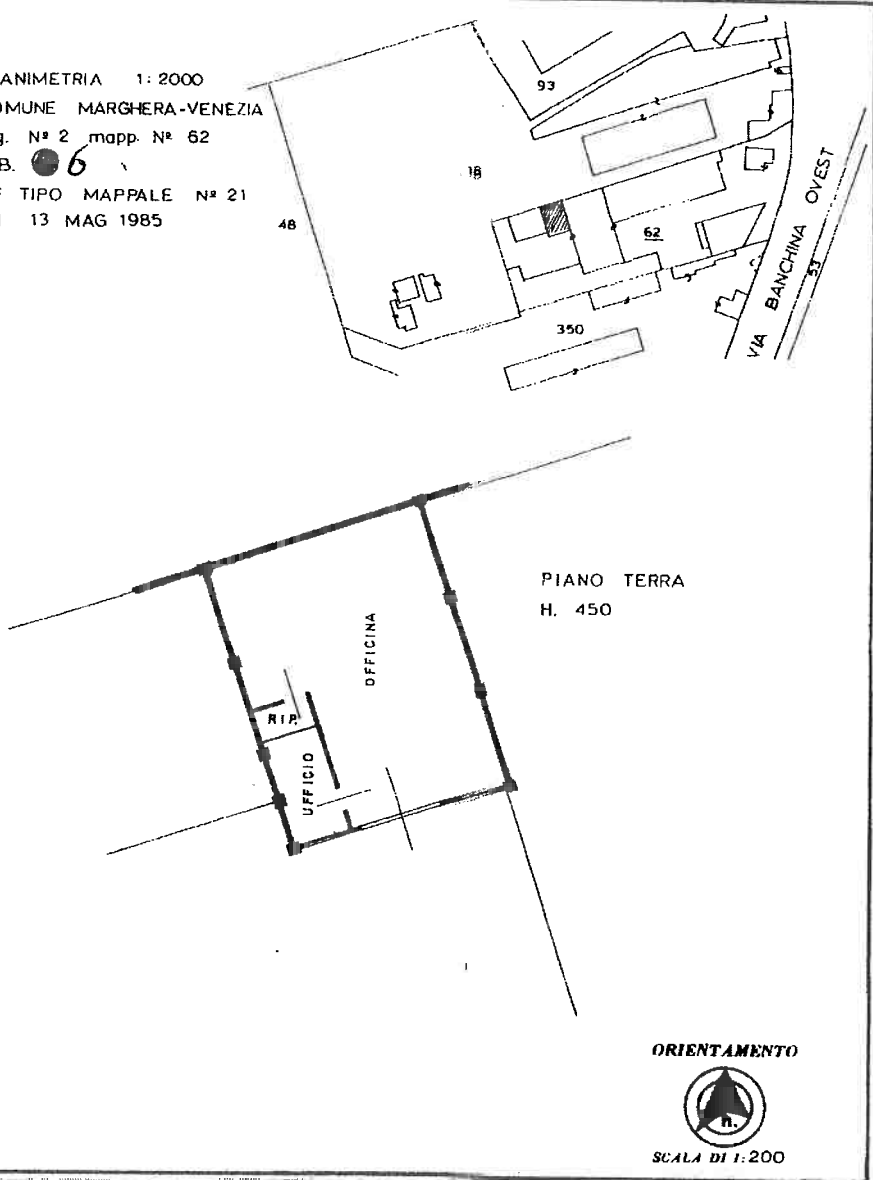

PIANO TERRA  
H. 450



539/0/1985 - Comune di VENEZIA (L.736) - < Foglio: 2 - Particella: 62 - Subalterno: 6 >

539/0/1985

RRG/VE/2/62

sub **6**

ORIENTAMENTO



SCALA DI 1:200

SPAZIO RISERVATO PER LE ANNOTAZIONI D'UFFICIO

16 - Situazione al 28/05/1985 - Foglio n. 14 piano: 1; - Subalterno n. 62 - Particella n. 62 - Comune di VENEZIA (L.736) - < Foglio: 2 - Particella: 62 - Subalterno: 6 >

539

Compilata dal GEOMETRA VALTER  
(Titolo, nome e cognome del servizio)

FERRARESE

Iscritto all'Albo dei GEOMETRI

della Provincia di VENEZIA

DATA 10 1985

Firma: Valter Ferrarese



**MINISTERO DELLE FINANZE**  
DIREZIONE GENERALE DEL CATASTO E DEI SERVIZI TECNICI ERARIALI

**ACCERTAMENTO GENERALE DELLA PROPRIETA' IMMOBILIARE URBANA**  
(R. DECRETO LEGGE 13 APRILE 1939 - XVI N. 652)

Planimetria degli immobili urbani denunciati con la Scheda N° 9608857

Comune Venezia Ditto

Via delle Industrie  
in Segnare cognome, nome, paternità del solo primo intestatario

ACCERTAMENTO GENERALE DELLA PROPRIETA' IMMOBILIARE URBANA  
(R.D.L. 13 aprile 1939 - XVI, n. 652)

COMUNE  
di Venezia  
nella Stato Italiano

Talliceno di riscontro  
DELLA  
SCHEDA NUMERO  
**9608857**

AVVERTENZA: Il presente talliceno deve essere inserito a cura del richiedente nella planimetria (rispondendo la medesima immobiliare denunciata con la presente scheda) da presentarsi al catasto dell'articolo 7 del R.D.L. 13 aprile 1939 - XVI, n. 652.

Strada del Canale Industriale Ovest

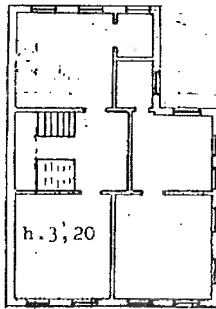
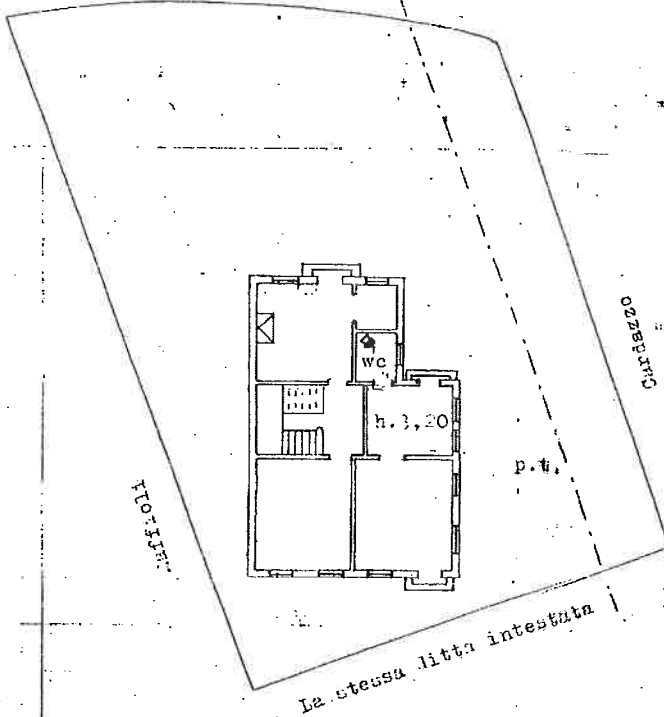

ORIENTAMENTO



SCALA n° 1 - 200

Compilata da:

Geom. Basilio Brito Perito Geom.

(Titolo, nome e cognome del tecnico)

Inscritto all'Albo dei Geometri Periti della Provincia di Venezia

Data 30 GEN 1940 Firma



4802270/1940  
RAG/VE/2/62  
Sub 9

Registro dei Fabbricati - Situazione al 28/05/2016 - Comune di VENEZIA (L.756) - Foglio: 2 - Particella: 62 - Subalterno: 9 >

Geom. BASILIO BRITO  
Perito Industriale  
Via S. RE Venezia

10 metri

(12)

**Agenzia del Territorio  
CATASTO FABBRICATI  
Ufficio Provinciale di  
Venezia**

Dichiarazione protocollo n. VE0009115 del 16/01/2007

Planimetria di u.i.u. in Comune di Venezia - Venezia

Via Dei Mulini

civ. 14

C14

Identificativi Catastali:

Sezione: VE

Foglio: 2

Particella: 62

Subalterno: 15

Compilata da:  
Andriollo Marco

Iscritto all'albo:  
Architetti

Prov. Venezia

N. 2230

Scheda n. 1

Scala 1:200

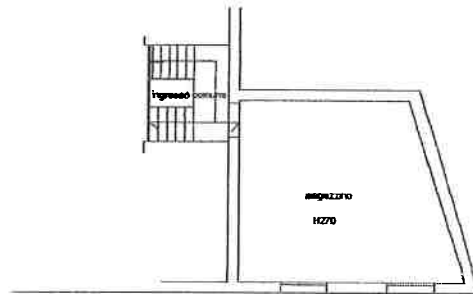

PIANTA PIANO PRIMO

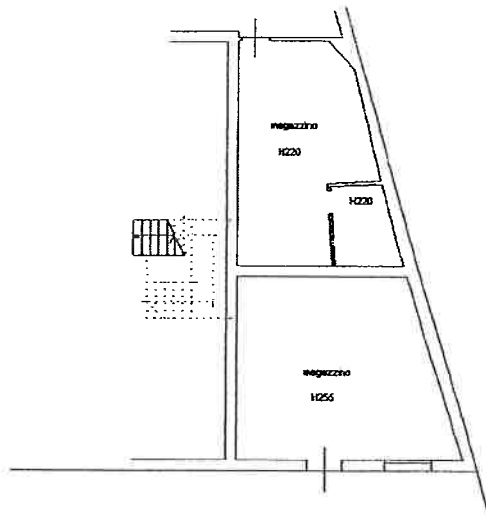

PIANTA PIANO TERRA

rimo: 13 >

g. di VENEZIA (L/756) - S. Foglio: 2 - Particella: 62 - SI

Catasto dei Fabbricati - Situazione al 28/05/2016 - Co  
VIA DEI MOLINI n. 14 piano: T-1;

ma planimetria in atti





**Agenzia del Territorio  
CATASTO FABBRICATI  
Ufficio Provinciale di  
Venezia**

Dichiarazione protocollo n. VE0009115 del 16/01/2007

Planimetria di u.i.u. in Comune di Venezia - Venezia

Via Dei Mulini

civ. 14

C18

Identificativi Catastali:

Sezione: VE

Foglio: 2

Particella: 62

Subalterno: 12

Compilata da:

Andriollo Marco

Iscritto all'albo:  
Architetti

Prov. Venezia

N. 2230

Scheda n. 1

Scala 1:200

rimo: 12 >

g. di VENEZIA (L/56) - S. Foglio: 2 - Particella: 62 - S.

Catasto dei Fabbricati - Situazione al 28/05/2016 - Cor  
VIA DEI MOLINI n. 14 piano: T;

ma planimetria in atti

Data: 28/05/2016 - n. T56951 - Richiedente: BRBSFN63S27H823P

Totale schede: 1 - Formato di acquisizione: A4(210x297) - Formato stampa richiesto: A4(210x297)

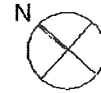

PIANTA PIANO TERRA Hm 550

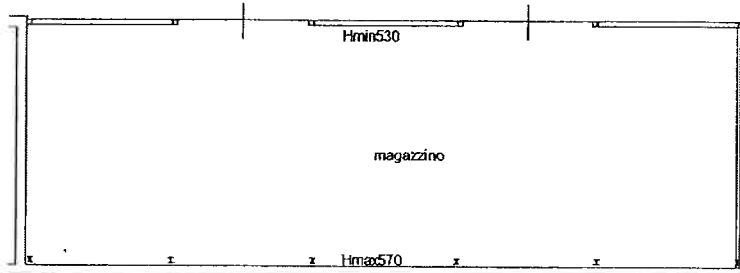

10 metri

**Agenzia del Territorio  
CATASTO FABBRICATI  
Ufficio Provinciale di  
Venezia**

Dichiarazione protocollo n. VE0009115 del 16/01/2007

Planimetria di u.i.u. in Comune di Venezia - Venezia

Via Dei Mulini

civ. 14

C19

Identificativi Catastali:

Sezione: VE

Foglio: 2

Particella: 62

Subalterno: 13

Compilata da:  
Andriollo Marco

Iscritto all'albo:  
Architetti

Prov. Venezia

N. 2230

Scheda n. 1

Scala 1:200

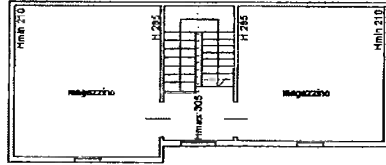

PIANTA PIANO SECONDO Hm255

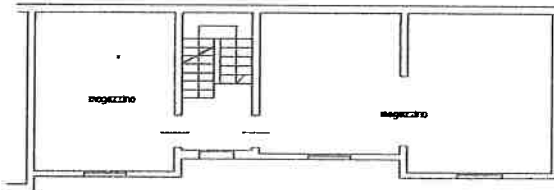

PIANTA PIANO PRIMO H270

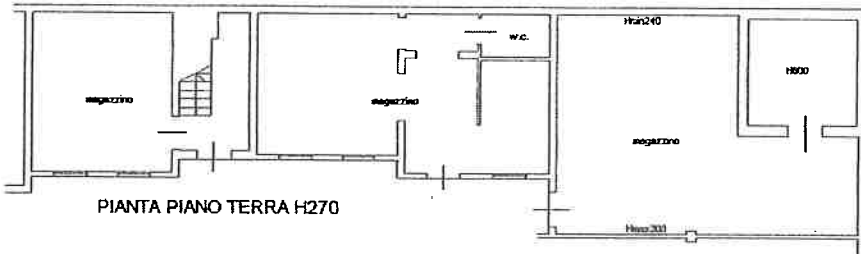

PIANTA PIANO TERRA H270

anno: 13 >

e di VENEZIA (L/36) - < Foglio: 2 - Particella: 62 - S

Catasto dei fabbricati - Situazione al 28/05/2016 - Cor  
VIA DEI MOLINI n. 14 piano: T-1-2;

Prima planimetria in atti

C21

**Agenzia del Territorio  
CATASTO FABBRICATI  
Ufficio Provinciale di  
Venezia**

Dichiarazione protocollo n. VE0009115 del 16/01/2007  
Planimetria di u.i.u. in Comune di Venezia - Venezia  
Via Dei Mulini

civ. 14

Identificativi Catastali:  
Sezione: VE  
Foglio: 2  
Particella: 62  
Subalterno: 14

Compilata da:  
Andriollo Marco  
Iscritto all'albo:  
Architetti  
Prov. Venezia

N. 2230

Scheda n. 1

Scala 1:200

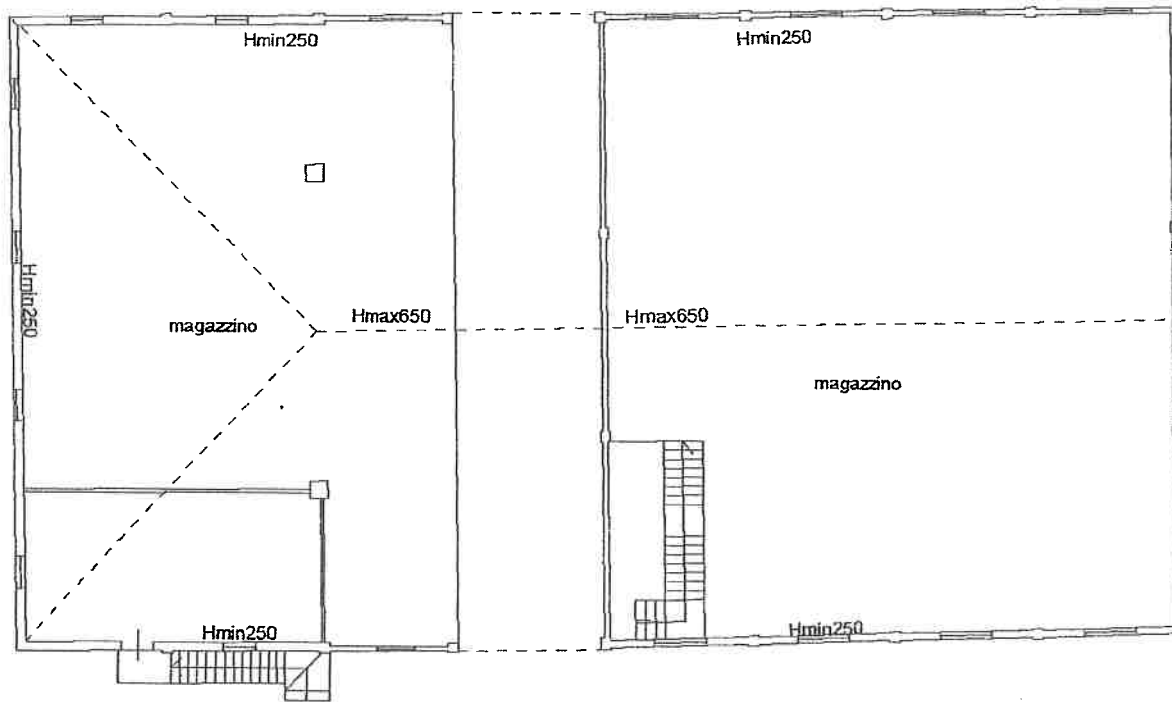

PIANTA PIANO PRIMO Hm410

Catasto dei fabbricati - Situazione al 28/05/2016 - Comune di Venezia (1/36) - Foglio: 2 - Particella: 62 - Sub. 14 - VIA DEI MOLINI n. 14 piano: 1;

Una planimetria in atti

C24

**Agenzia del Territorio  
CATASTO FABBRICATI  
Ufficio Provinciale di  
Venezia**

Dichiarazione protocollo n. VE0060037 del 16/04/2012

Planimetria di u.i.u. in Comune di Venezia - Venezia

Banchina Molini

civ. 14

Identificativi Catastali:

Sezione: VE

Foglio: 2

Particella: 62

Subalterno: 23

Compilata da:  
Fattore Ugo

Iscritto all'albo:  
Architetti

Prov. Venezia

N. 1620

Scheda n. 1

Scala 1:100

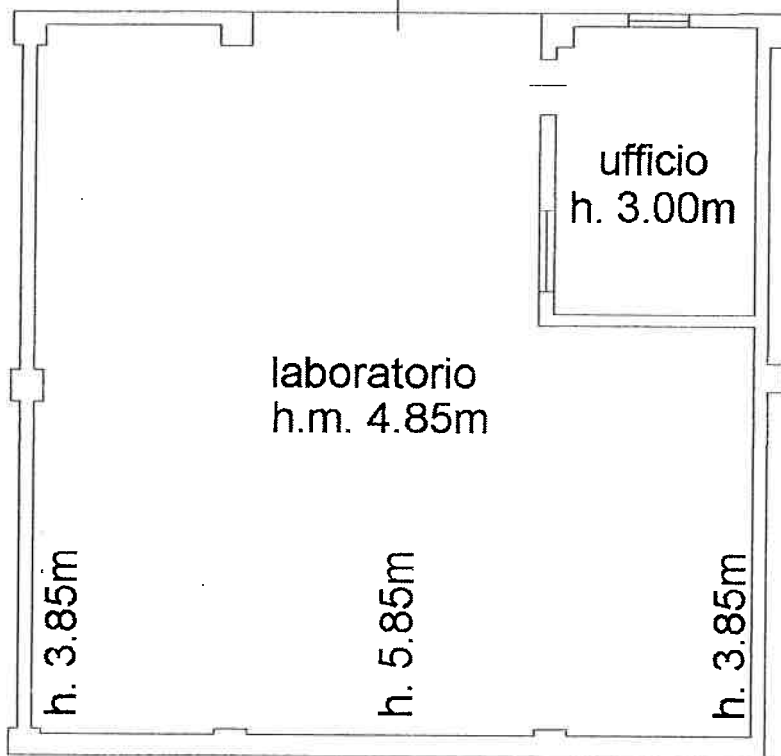

pianta piano terra

rimo: 23 >

di VENEZIA (L736) - < Foglio: 2 - Particella: 62 - S

Catasto dei Fabbricati - Situazione al 28/05/2016 - Cor  
BANCHINA MOLINI n. 14 piano: T;

ma planimetria in atti



**Agenzia delle Entrate  
CATASTO FABBRICATI  
Ufficio Provinciale di  
Venezia**

Dichiarazione protocollo n. <b>VE0074789</b> del <b>30/04/2015</b>	
Planimetria di u.i.u. in Comune di Venezia - Venezia	
Banchina Molini <span style="float: right;">cir. 14</span>	
Identificativi Catastali:	Compilata da:
Sezione: VE	Pasetto Claudio
Foglio: 2	Isritto all'albo:
Particella: 62	Geometri
Subalterno: 17	Prov. Treviso <span style="float: right;">F. 03345</span>

Scheda n. 1 Scala 1:200

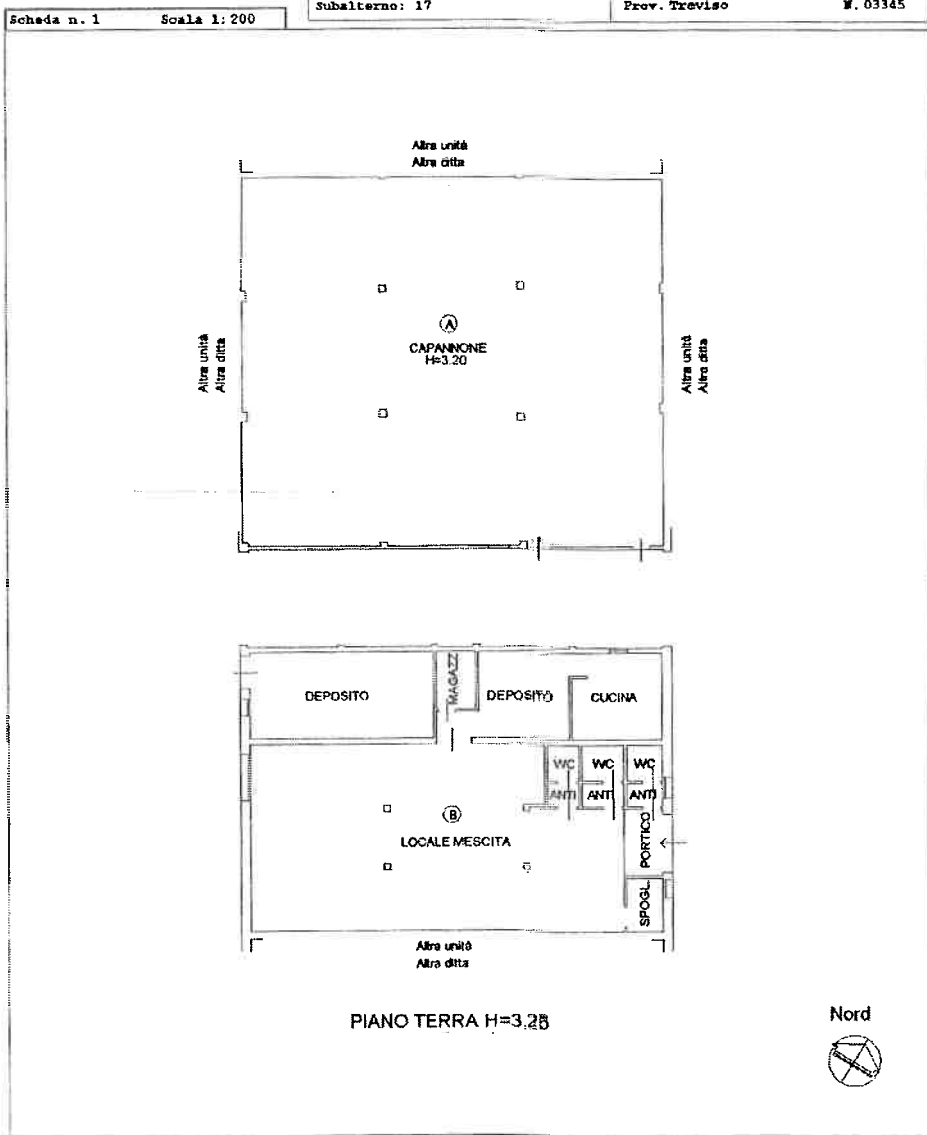

Catasto dei Fabbricati - Situazione al 12/05/2017 - Comune di VENEZIA (I-736) - S. Foglio: 2 - Particella: 62 - Subalterno: 17 -> piano 01

Planimetria

Sub 19

Agenzia del Territorio  
**CATASTO FABBRICATI**  
Ufficio Provinciale di  
Venezia

Dichiarazione protocollo n. <b>VE0034844</b> del <b>19/02/2009</b>	
Planimetria di u.i.u. in Comune di Venezia - Venezia	
Via Banchina Molini civ. 14	
Identificativi Catastali:	Compilata da:
Sezione: VE	Fattore Ugo
Foglio: 2	Isoritto all'albo:
Particella: 62	Architetti
Subalterno: 19	Prov. Venezia N. 1620

Scheda n. 1 Scala 1:200

PIANTA PIANO TERRA

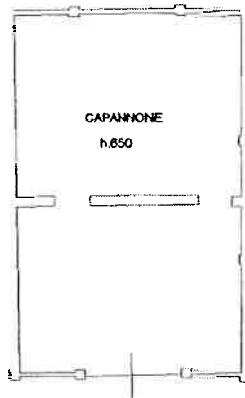

10 metri

Ufficio del Fabbricati - Situazione al 12/05/2017 - Comune di VENEZIA (L.736) - Foglio: CHINA MOLINI n. 14 piano: T. Particella: 62 - Subalterno: 19 >

Planimetria  
Sub 21

**Agenzia del Territorio  
CATASTO FABBRICATI  
Ufficio Provinciale di  
Venezia**

Dichiarazione protocollo n. VE0034844 del 19/02/2009	
Planimetria di u.i.u. in Comune di Venezia - Venezia	
Via Banchina Molini civ. 14	
Identificativi Catastali:	Compilata da:
Sesione: VE	Fattore Ugo
Foglio: 2	Iscritto all'albo:
Particella: 62	Architetti
Subalterno: 21	Prov. Venezia N. 1620

Scheda n. 1 Scala 1:200

PIANTA PIANO TERRA

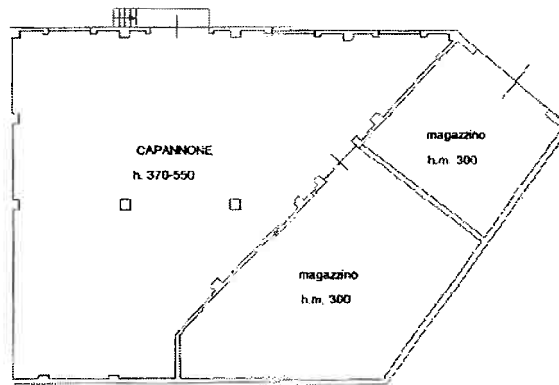

1/2017

Catasto dei Fabbricati - Situazione al 12/05/2017 - Comune di VENEZIA (I-736) - Foglio: 2 - Particella: 62 - Subalterno: 21 - BANCHINA MOLINI n. 14 piano: 1

<b>ELABORATO PLANIMETRICO</b>	Compiato dal: <b>Fattore Ugo</b>	Iscritto all'albo: <b>Architetti</b>	Prov. <b>Venezia</b>	N. <b>1620</b>
Comune di <b>Venezia - Venezia</b>	Restione: <b>VN</b>	Foglio: <b>2</b>	Particella: <b>62</b>	del <b>16/04/2012</b>
Dimostrazione gratuita dei subaltri		Tipo Mappala n. <b>dal</b> <b>16/04/2012</b> <b>Scale 1 : 500</b>		

PIANTA PIANO PRIMO

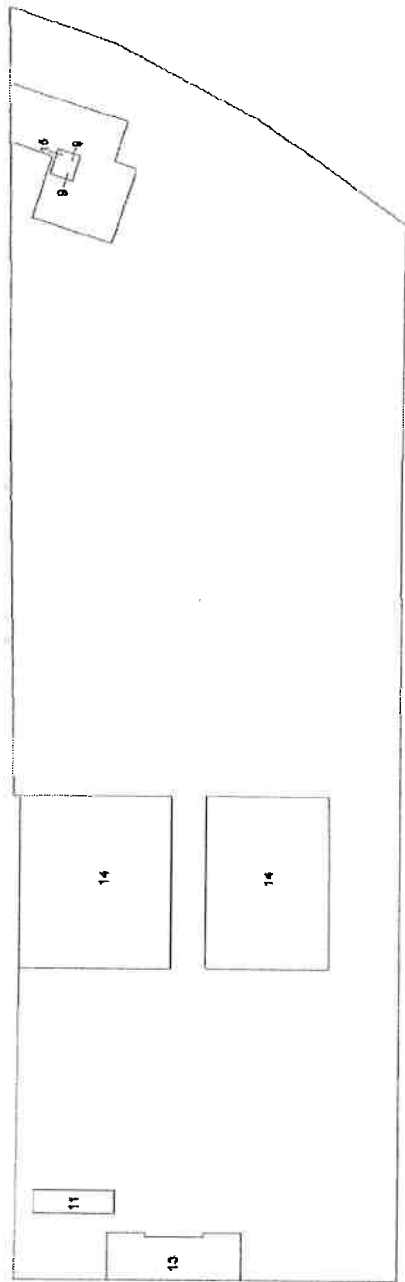

PIANTA PIANO TERRA

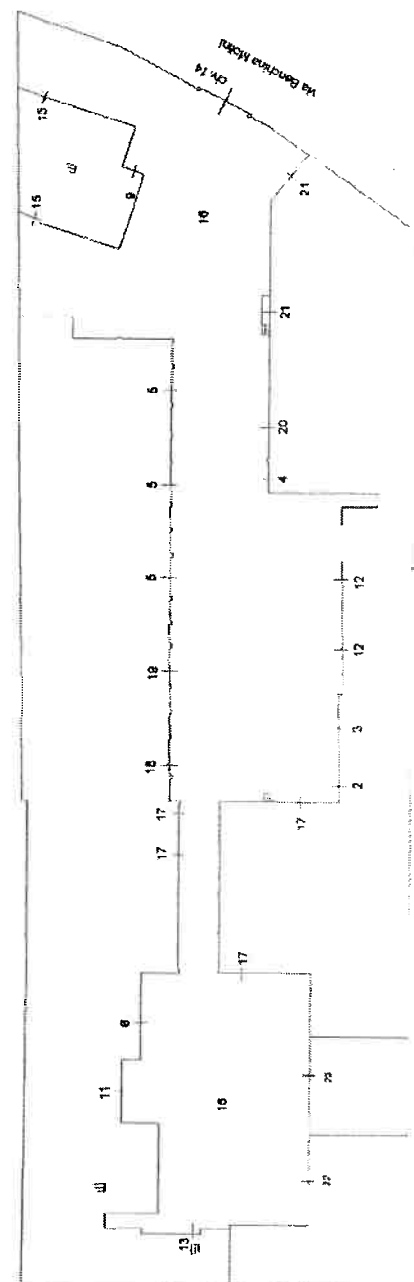

PIANTA PIANO SECONDO



Catasto dei Fabbricati - Situazione al 05/05/2017 - Comune di VENEZIA (L736) - Foglio: 2 - Particella: 62 - Elaborato planimetrico

Ultima planimetria in atti  
 Data: 05/05/2017 - n. T269901 - Richiedente: Telematico  
 Totale schede: 1 - Formato di acquisizione: A3(297x420) - Formato stampa richiesto: A4(210x297) - Fattore di scala non utilizzabile

Ufficio provinciale di Venezia  
**CATASTO FABBRICATI**  
 Agenzia del Territorio