

MINISTERO DELLE FINANZE
DIREZIONE GENERALE DEL CATASTO E DEI SERVIZI TECNICI BARI
NUOVO CATASTO EDILIZIO URBANO
1^a BARRABIGA 416
ST02
VENEZIA 2
SERRA 2

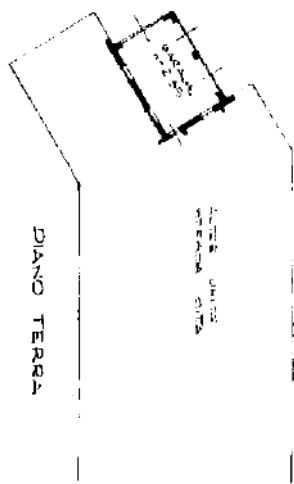

SPAZIO RISERVATO PER LE ANNOTAZIONI DI RIFERIMENTO	
MATERIA PROT. N. 2001	VENEZIA 2
	SERRA 2
	1 ^a BARRABIGA 416
	ST02

SECRETARIA
RENTI PIAZZANTE
CATASTO E SERVIZI TECNICI BARI

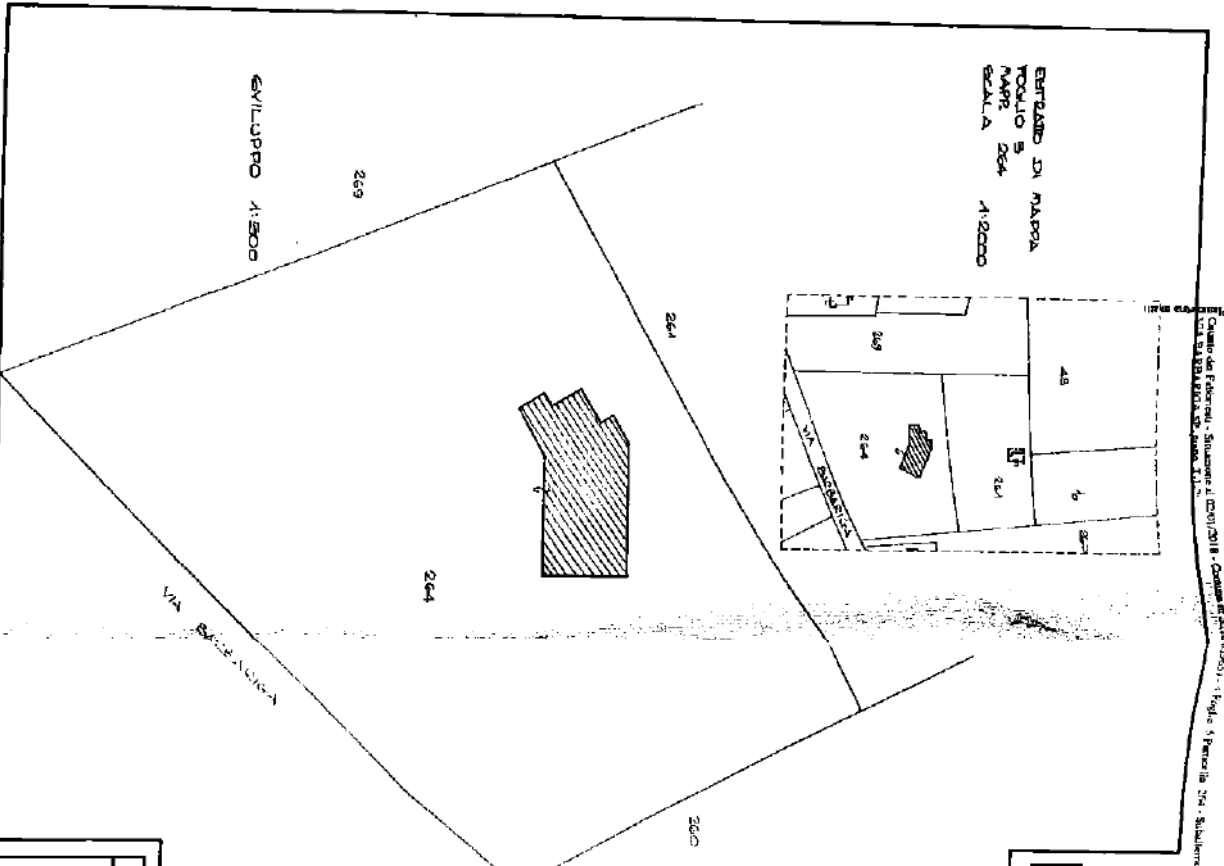

MINISTERO DELLE FINANZE
 DIREZIONE GENERALE DEL CATASTO E DEI SERVIZI TECNICI BARRALI
 NUOVO CATASTO EDILIZIO URBANO

Mappa alle destinazioni proposte al titolo Venezia Fronte di Venezia - Foglio 5 Particella 264 - Subalterno 1

VENEZIA - Foglio 5 Particella 264 - Subalterno 1

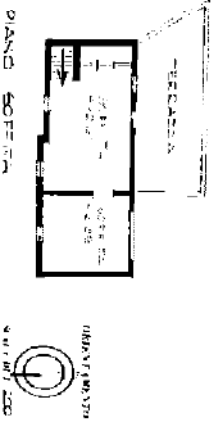
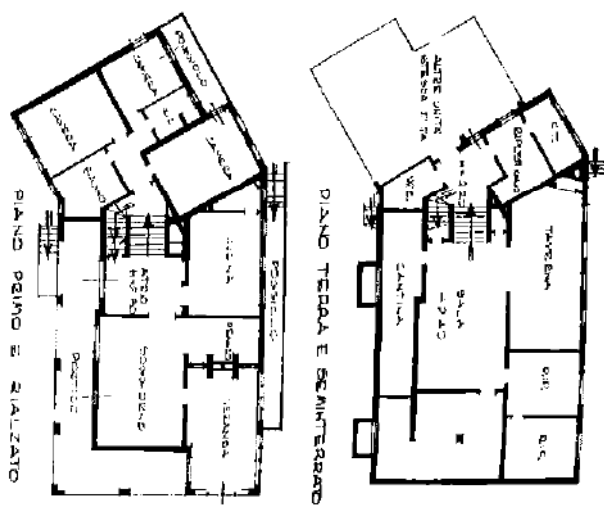

SPAZIO RISERVATO PER LE ANNOTAZIONI DI TERZO	
CATASTO PART. N.	264
NUMERO CATASTO	4
NUMERO Foglio	5
NUMERO Mappa	264
NUMERO Sub	1

Completata dal GEOMETRA
 SEBASTIANO RIZZANTE
 iscritto all'ordine dei GEOMETRI
 della Provincia di VENEZIA
 il 21/11/1986
 (firma)

VARIAZIONE PER FRANGIMENTI E INDETERMINAZIONE - FOGGIO DEL DATO 264/507/1

MODULATO
N. 06 E. S. - 89



MINISTERO DELLE FINANZE DIREZIONE GENERALE DEL CATASTO E DEI SERVIZI TECNICI ERARIALI NUOVO CATASTO EDILIZIO URBANO

Lire
15

(D. DECRETO-LEGGI 11 APRILE 1976, N. 140)

Planimetria dell'immobile situato nel Comune di STRA Via BARBARIGA
Ditta [REDACTED]
Allegata alla dichiarazione presentata all'Ufficio Tecnico Erariale di VENEZIA (SCHEDA N. 2)

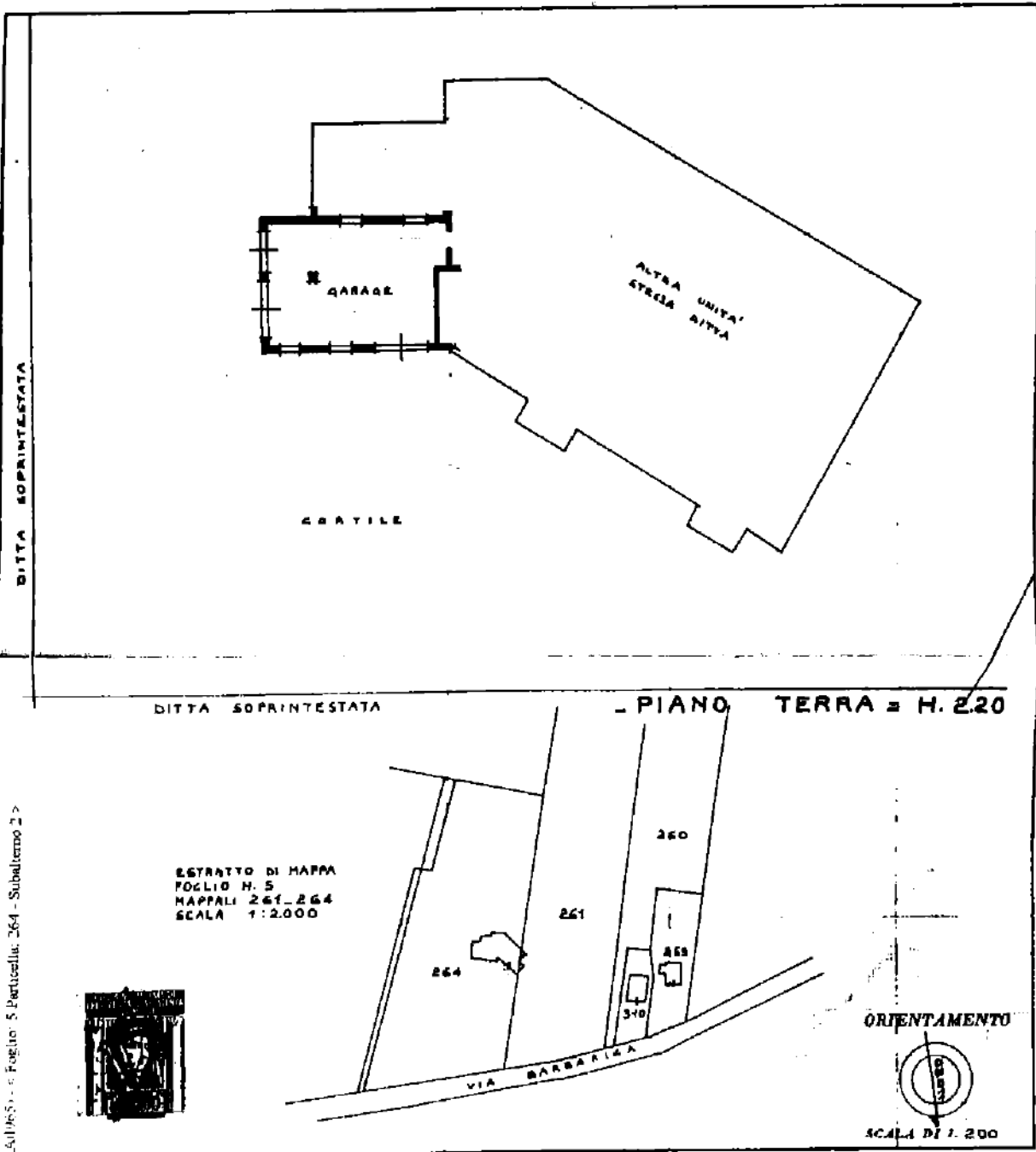

Scheda di S. 5.41/1965 - Foglio 5 Particella 264 - Subalterno 2

SPAZIO RISERVATO PER LE ANNOTAZIONI D'UFFICIO

Compilata dal Geom. Benito Ruzante
(Titolo, nome e cognome del tecnico)

Iscritto all'Albo dei geometri
della Provincia di VENEZIA

DATA 1-2-1977

Firma: Ruzante

DATA	5
PROT. N°	264
	2
	673



MINISTERO DELLE FINANZE
DIREZIONE GENERALE DEL CATASTO E DEI SERVIZI TECNICI CENRALI

NUOVO CATASTO EDILIZIO URBANO

Planimetria dell'immobile sita nel Comune di **STUA** n. 1/101
 Data **12/11/1986**
 Allegata alla dichiarazione presentata all'Ufficio Tecnico Comunale di **YENEZIA** Scheda N. **4**

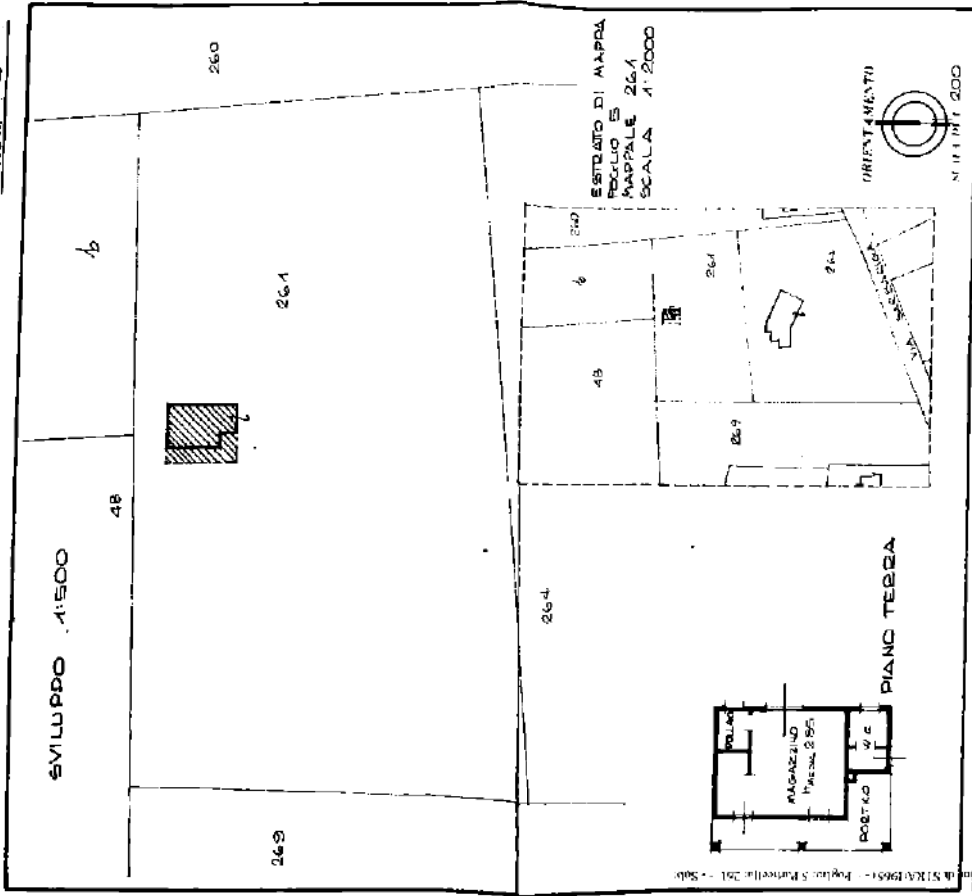

Completata dal **GEOMETRA**
BENITO RUZZANTE
 iscritto all'Albo dei Geometri
 della Provincia di **VENEZIA**
 n. 187-1986

SPAZIO RISERVATO PER LE ANNOTAZIONI D'UFFICIO	
N. S. S. U. Cata. U. Fog. S MAPP. 261	39 U 39 U

Questo documento è proprietà esclusiva del Catasto e non può essere ristampato o copiato senza permesso scritto dalla Direzione Generale del Catasto e dei Servizi Tecnici Centrali.