

Ufficio provinciale di Venezia
**AGENZIA DEL TERRITORIO
CATASTO FABBRICATI**

ELABORATO PLANIMETRICO	Compilato da: Campaner Christian	Iscritto all'albo: Geometri	Frov. Treviso	N. 3125
Comune di Noventa Di Piave	Sezione: Foglio:11	Particella:521	Prov.VE n. 04/08/2009	del
Dimostrazione grafica dei subaltri				
Tipo Mappale n. 174150 del 17/07/2009 Scala 1 : 500				

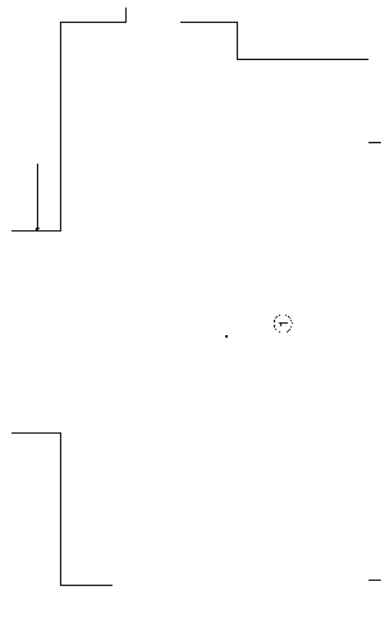

Piano sottostrada

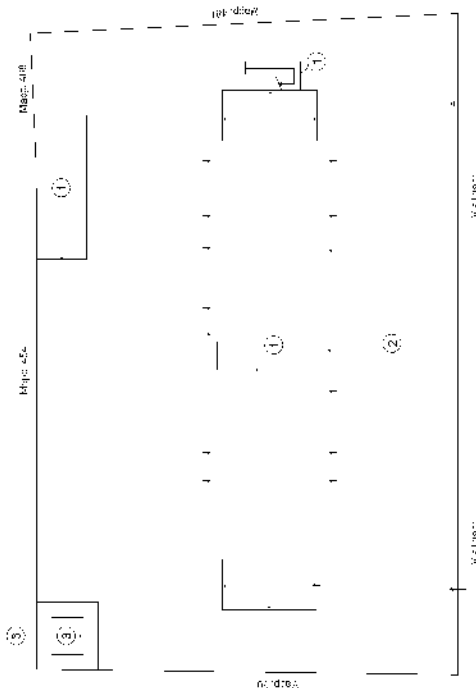

Piano terra

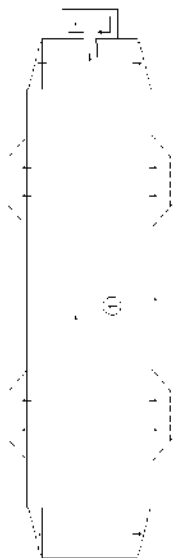

Piano secondo

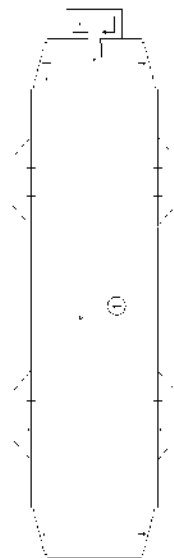

Piano terzo

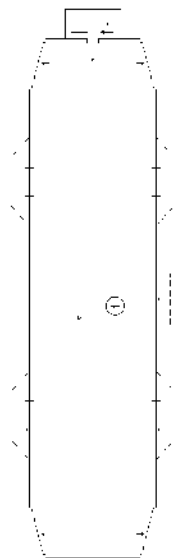

Piano quarto

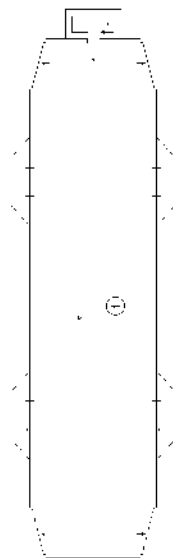

Piano quinto

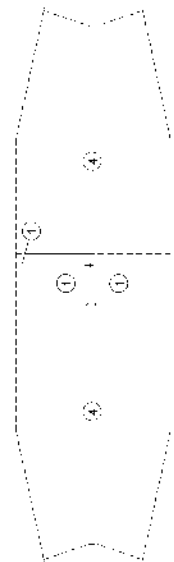

Piano sesto



Piano primo



**Agenzia del Territorio
CATASTO FABBRICATI**
Ufficio provinciale di
Venezia

Dichiarazione protocollo n. VE0185697 del 04/08/2009
Planimetria di u.i.u. in Comune di Noventa Di Piave
Via Rialto

Identificativi Catastali:
Sezione: 11
Foglio: 11
Particella: 521
Subalterno: 1

Compilata da:
Campaner Christian
Iscritto all'albo:
Geometri
Prov. Treviso N. 3125

Scheda n. 18
Scala 1:200

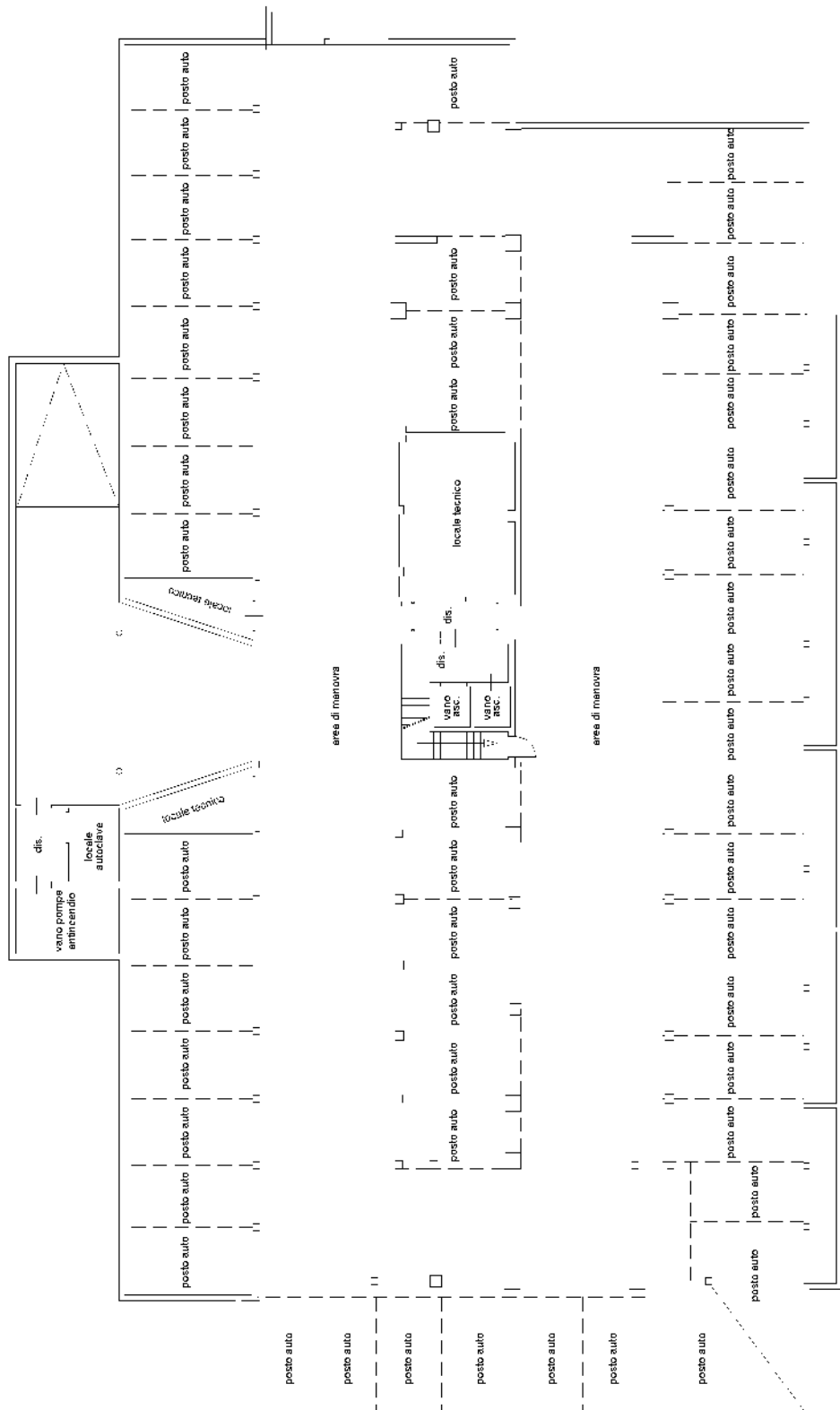

Pianta piano sovrastada
H= 2,50 m

Catasto dei Fabbricati - Situazione al 06/10/2018 - Comune di NOVENTA DI PIAVE (E963) - < Foglio: 11 - Particella: 521 - Subalterno: 1 >
VIA RIALTO piano: S1-6;

**Agencia del Territorio
CATASTO FABBRICATI**
Ufficio provinciale di
Venezia

Dichiarazione protocollo n. VE0185697 del 04/08/2009
Planimetria di u.i.u. in Comune di Noventa Di Piave
Via Rialto

Identificativi Catastali:
Sezione:
Foglio: 11
Particella: 521
Subalterno: 1

Compilata da:
Campaner Christian
Iscritto all'albo:
Geometri
Prov. Treviso N. 3125

Scheda n. 208
Scala 1:200

civ.

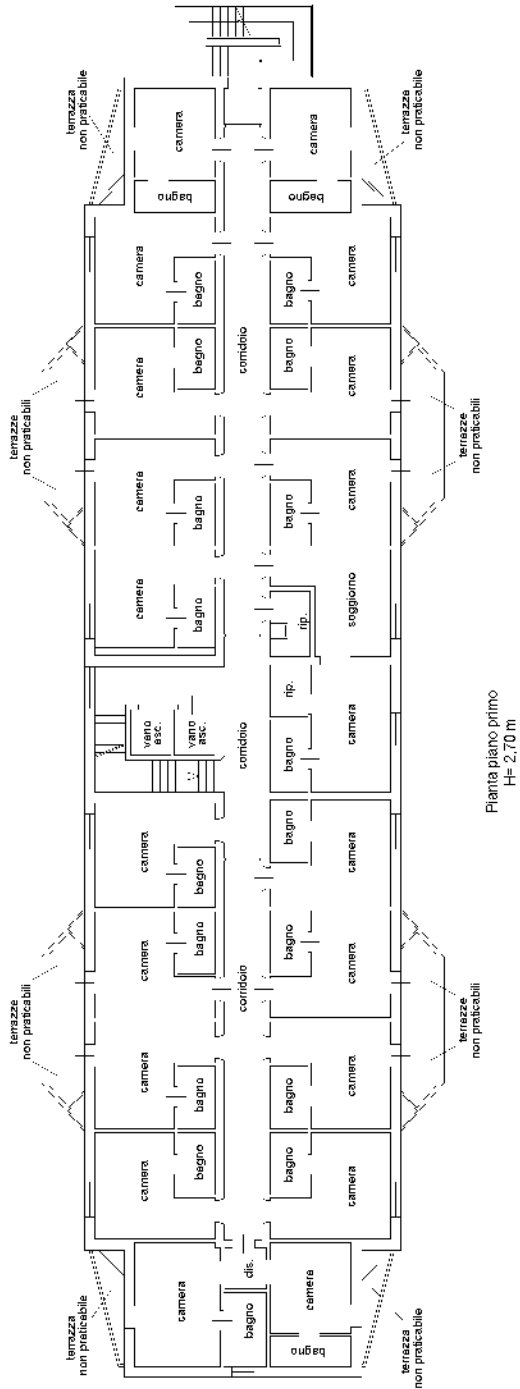
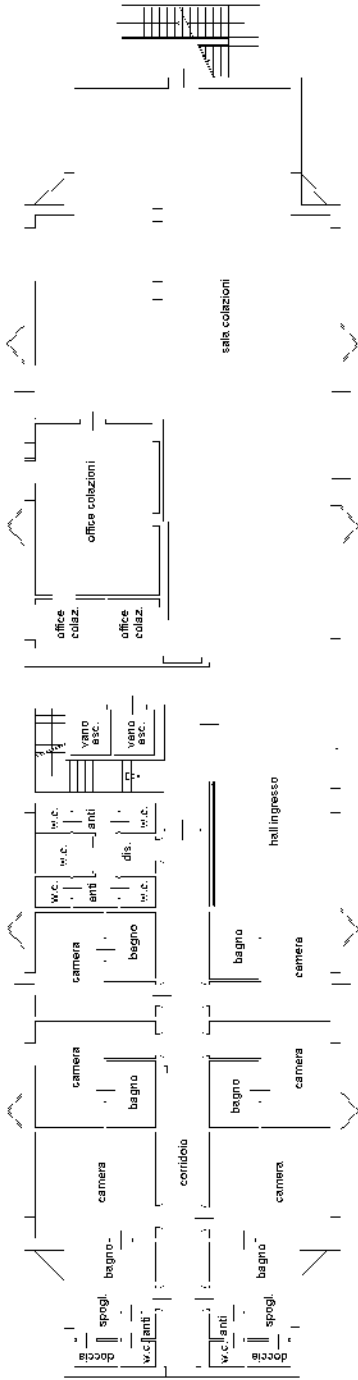

**Agenzia del Territorio
CATASTO FABBRICATI**
Ufficio provinciale di
Venezia

Dichiarazione protocollo n. VE0185697 del 04/08/2009
Planimetria di u.i.u. in Comune di Noventa Di Piave
Via Rialto

Identificativi Catastali:
Sezione:
Foglio: 11
Particella: 521
Subalterno: 1

Compilata da:
Campaner Christian
Iscritto all'albo:
Geometri
Prov. Treviso N. 3125

Scheda n. 38
Scala 1:200

civ.

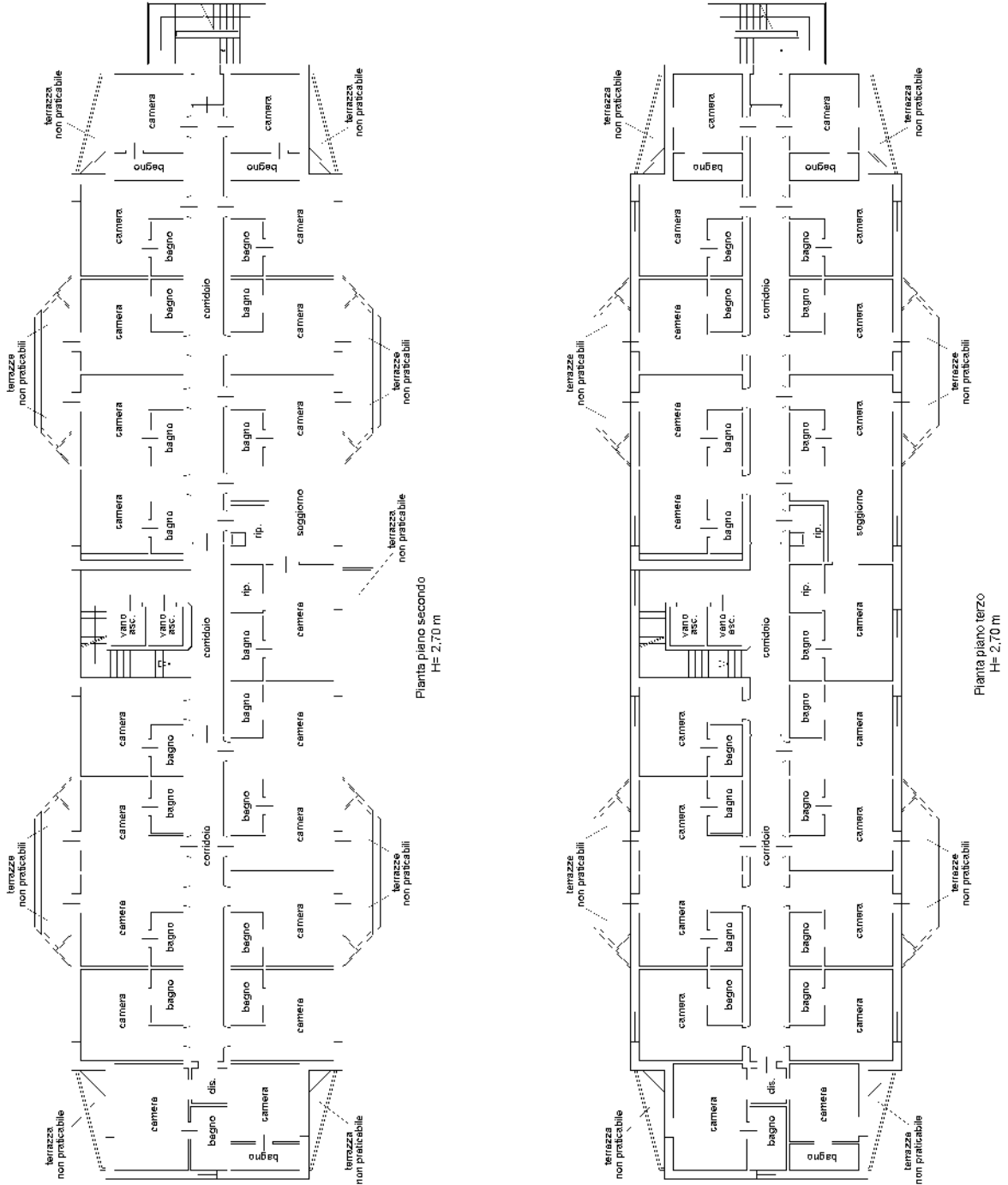

**Agenzia del Territorio
CATASTO FABBRICATI
Ufficio Provinciale di
Venezia**

Dichiarazione protocollo n. VE0185697 del 04/08/2009

Planimetria di u.i.u. in Comune di Noventa Di Piave

Via Rialto

civ.

Identificativi Catastali:

Sezione:

Foglio: 11

Particella: 521

Subalterno: 3

Compilata da:

Campaner Christian

Iscritto all'albo:

Geometri

Prov. Treviso

N. 3125

Scheda n. 1

Scala 1:200

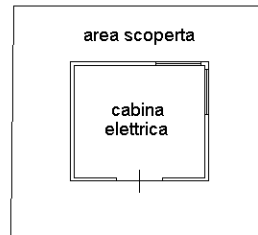

Pianta piano terra
con corte esclusiva
H= 2,70 m



Ultima planimetria in atti

Data: 17/11/2018 - n. T59428 - Richiedente: ZNSLSN68P67L736X

Totale schede: 1 - Formato di acquisizione: A4(210x297) - Formato stampa richiesto: A4(210x297)