

**Agenzia delle Entrate**  
**CATASTO FABBRICATI**  
Ufficio provinciale di  
Venezia

Dichiarazione protocollo n. VE0092868 del 30/10/2018  
Comune di Pramaggiore  
Via Antonio Pacinotti

civ. 57-59

Identificativi Catastali:  
Sezione: 15  
Foglio: 15  
Particella: 269  
Subalterno: 8

Compilata da:  
Granata Giuseppe  
Iscritto all'albo:  
Geometra Dipendente Pubblico  
Prov. N.

Scala 1: 500

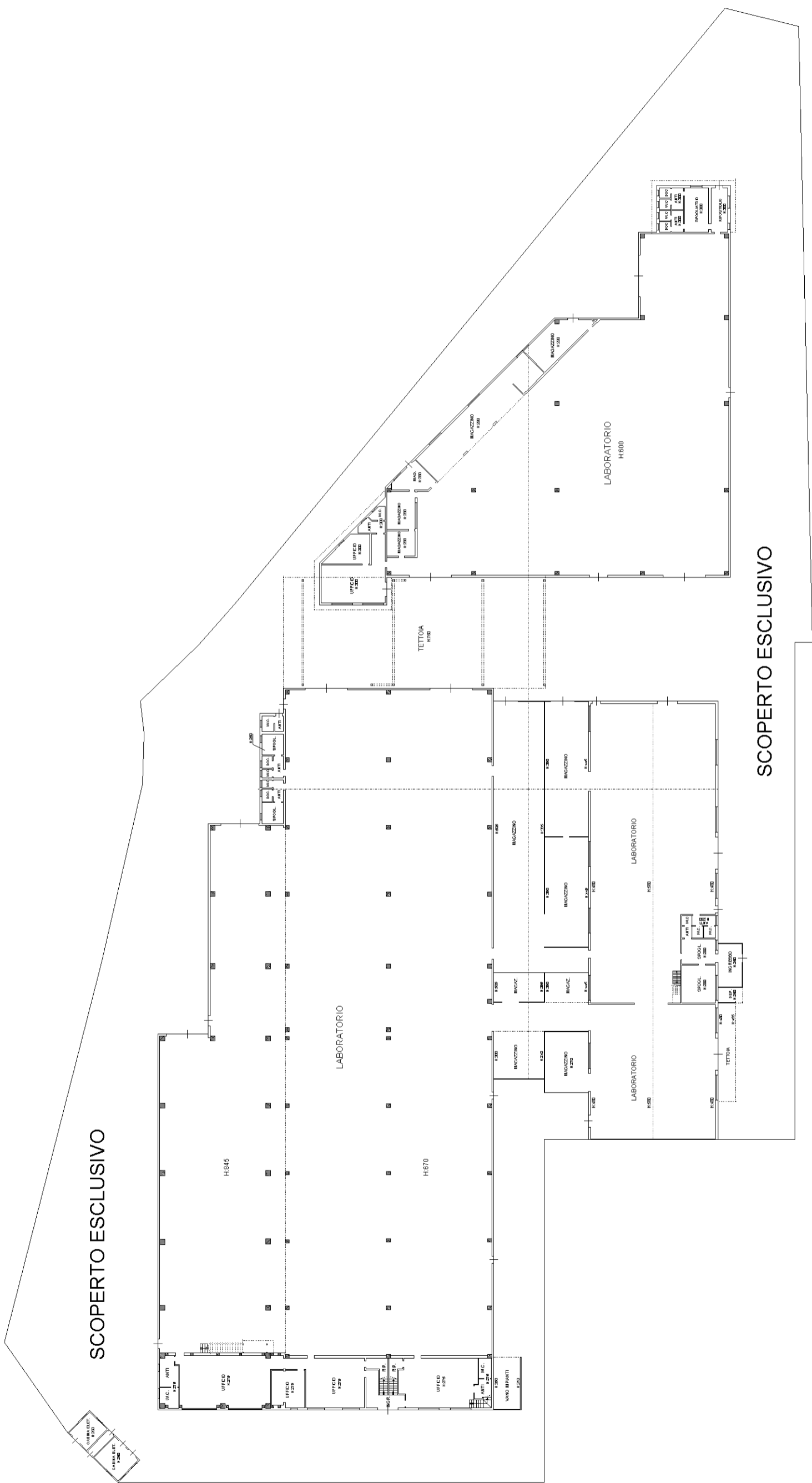

SCOPERTO ESCLUSIVO

SCOPERTO ESCLUSIVO

PIANO TERRA

**Agenzia delle Entrate**  
**CATASTO FABBRICATI**  
Ufficio provinciale di  
Venezia

Dichiarazione protocollo n. VE0092868 del 30/10/2018  
Comune di Pramaggiore  
Via Antonio Pacinotti  
civ. 57-59

Identificativi Catastali:  
Sezione:  
Foglio: 15  
Particella: 269  
Subalterno: 8

Compilata da:  
Granata Giuseppe  
Iscritto all'albo:  
Geometra Dipendente Pubblico  
Prov. N.

Geometria  
n.2  
Scala 1: 500

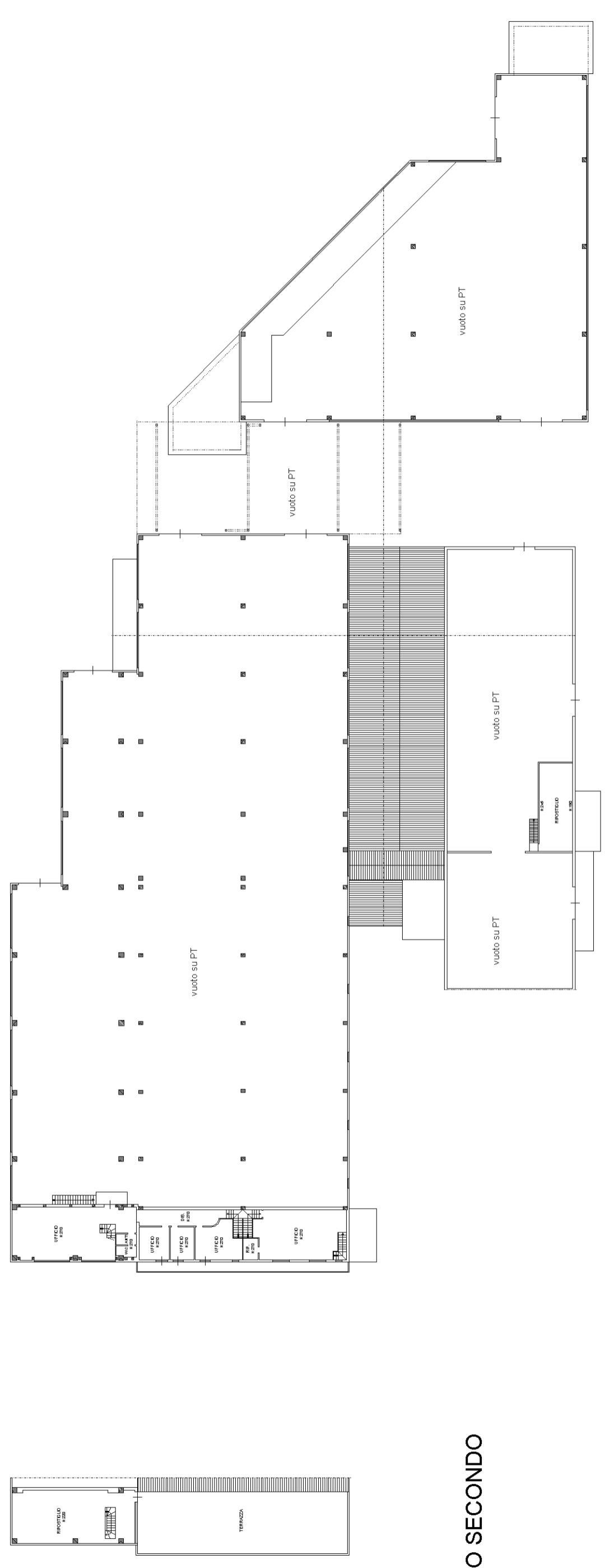

**PIANO SECONDO**

**PIANO PRIMO**

**Agenzia delle Entrate**  
**CATASTO FABBRICATI**  
Ufficio provinciale di  
Venezia

Dichiarazione protocollo n. VE0092868 del 30/10/2018  
Comune di Pramaggiore  
Via Antonio Pacinotti

civ. 57-59

Identificativi Catastali:  
Sezione:  
Foglio: 15  
Particella: 269  
Subalterno: 8

Compilata da:  
Granata Giuseppe  
Iscritto all'albo:  
Geometra Dipendente Pubblico  
Prov. N.

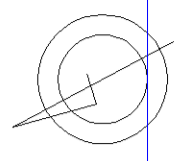
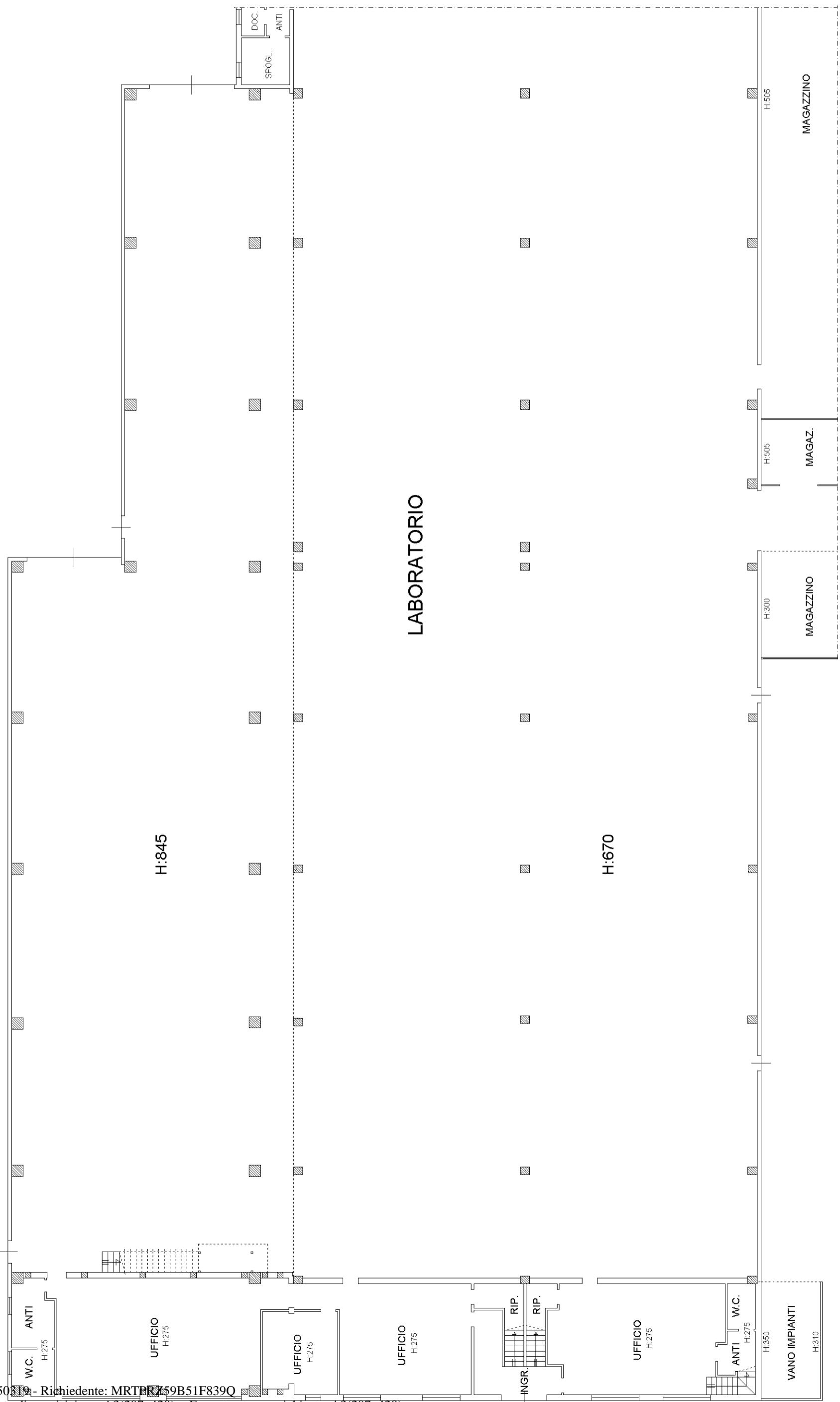

**PIANO TERRA**

**Agenzia delle Entrate**  
**CATASTO FABBRICATI**  
Ufficio provinciale di  
Venezia

Dichiarazione protocollo n. VE0092868 del 30/10/2018  
Comune di Pramaggiore  
Via Antonio Pacinotti

civ. 57-59

Compilata da:  
Granata Giuseppe  
Iscritto all'albo:  
Geometra Dipendente Pubblico  
Prov. N.

Identificativi Catastali:  
Sezione:  
Foglio: 15  
Particella: 269  
Subalterno: 8

Scala 1:200

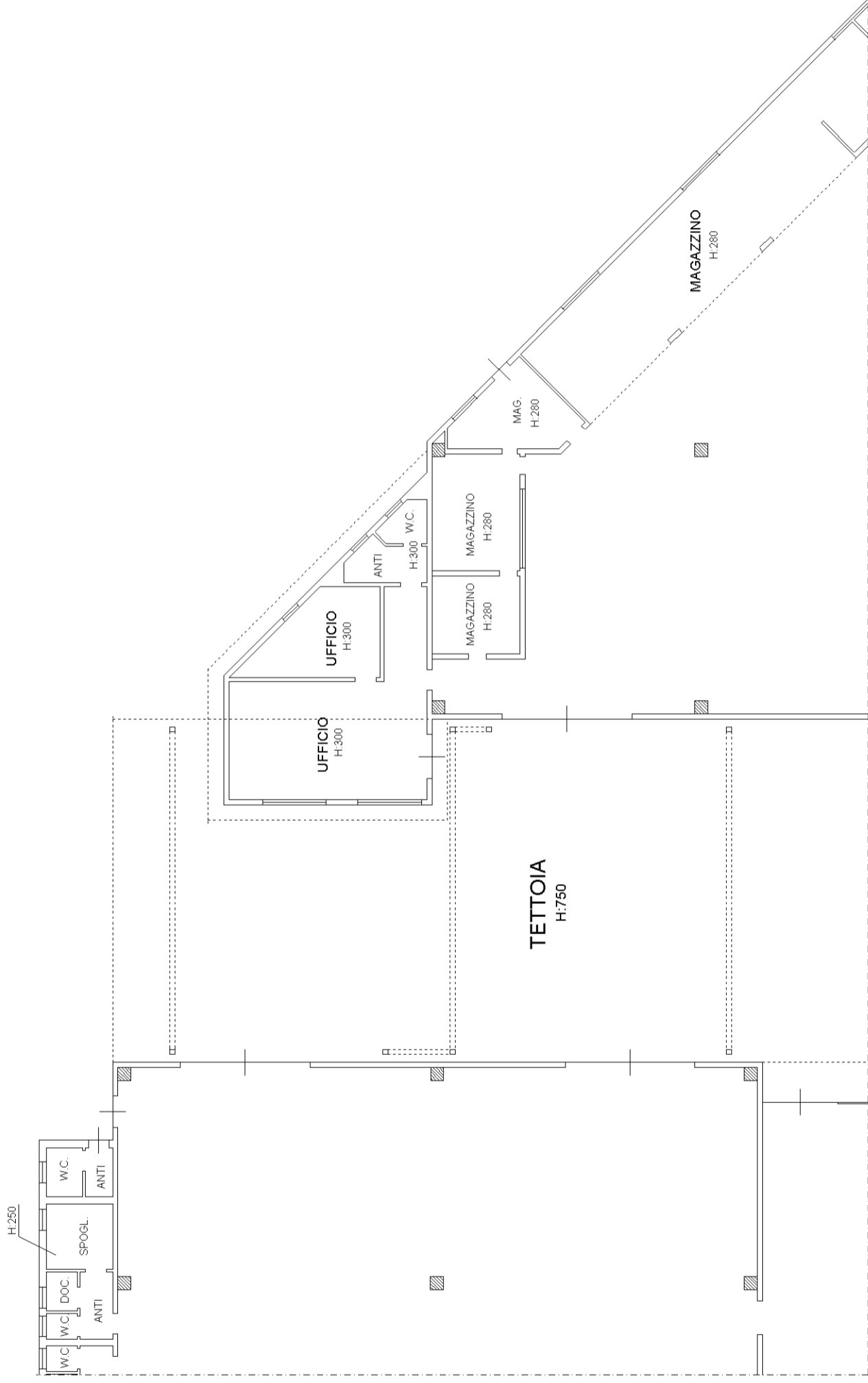

PIANO TERRA

**Agenzia delle Entrate**  
**CATASTO FABBRICATI**  
Ufficio provinciale di  
Venezia

Dichiarazione protocollo n. VE0092868 del 30/10/2018  
Comune di Pramaggiore  
Via Antonio Pacinotti

civ. 57-59

Identificativi Catastali:  
Sezione:  
Foglio: 15  
Particella: 269  
Subalterno: 8

Compilata da:  
Granata Giuseppe  
Iscritto all'albo:  
Geometra Dipendente Pubblico  
Prov. N.

Scala 1:200

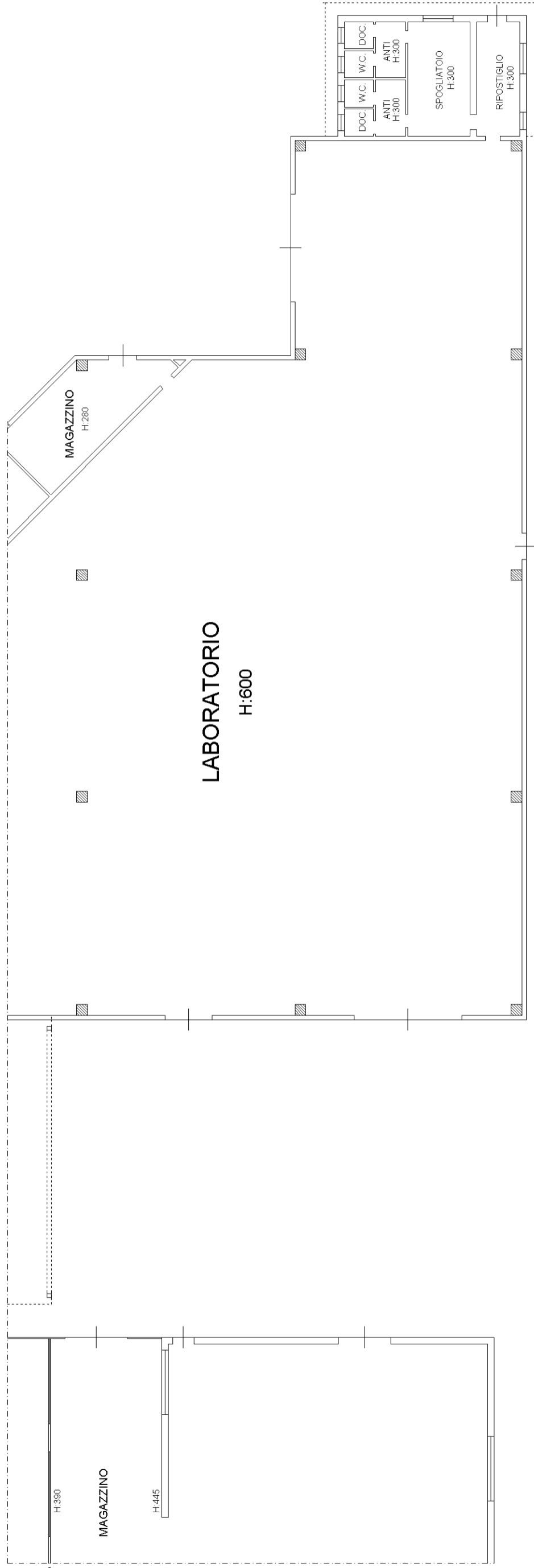

PIANO TERRA

**Agenzia delle Entrate**  
**CATASTO FABBRICATI**  
Ufficio provinciale di  
Venezia

Dichiarazione protocollo n. VE0092868 del 30/10/2018  
Comune di Pramaggiore  
Via Antonio Pacinotti

civ. 57-59

Identificativi Catastali:  
Sezione: 15  
Foglio: 15  
Particella: 269  
Subalterno: 8

Compilata da:  
Granata Giuseppe  
Iscritto all'albo:  
Geometra Dipendente Pubblico  
Prov. N.

Geometria  
n. 6  
Scala 1: 200

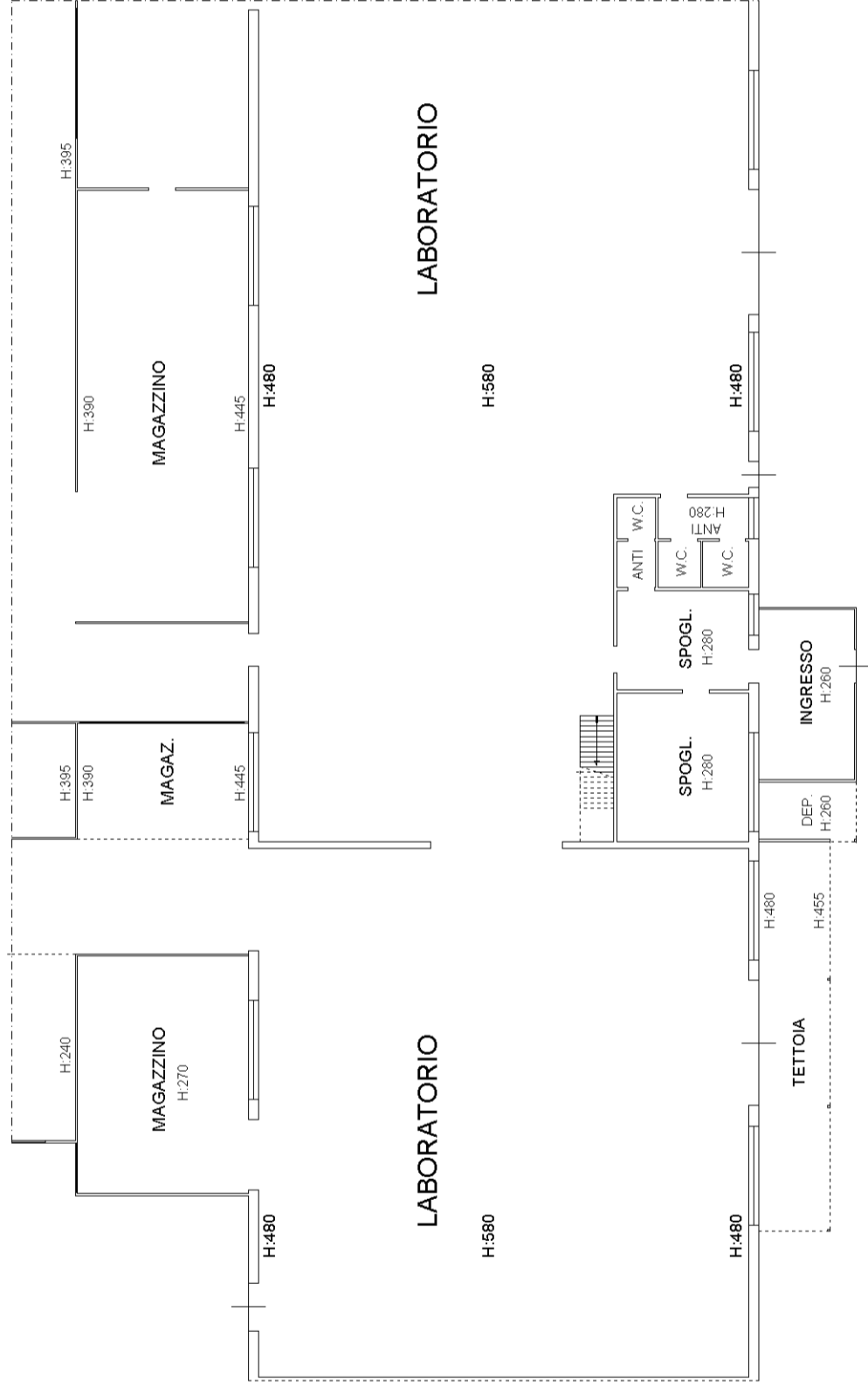

**PIANO TERRA**

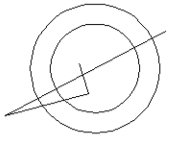

**Agenzia delle Entrate**  
**CATASTO FABBRICATI**  
Ufficio provinciale di  
Venezia

Dichiarazione protocollo n. VE0092868 del 30/10/2018  
Comune di Pramaggiore  
Via Antonio Pacinotti

civ. 57-59

Compilata da:  
Granata Giuseppe  
Iscritto all'albo:  
Geometra Dipendente Pubblico  
Prov. N.

Identificativi Catastali:  
Sezione:  
Foglio: 15  
Particella: 269  
Subalterno: 8

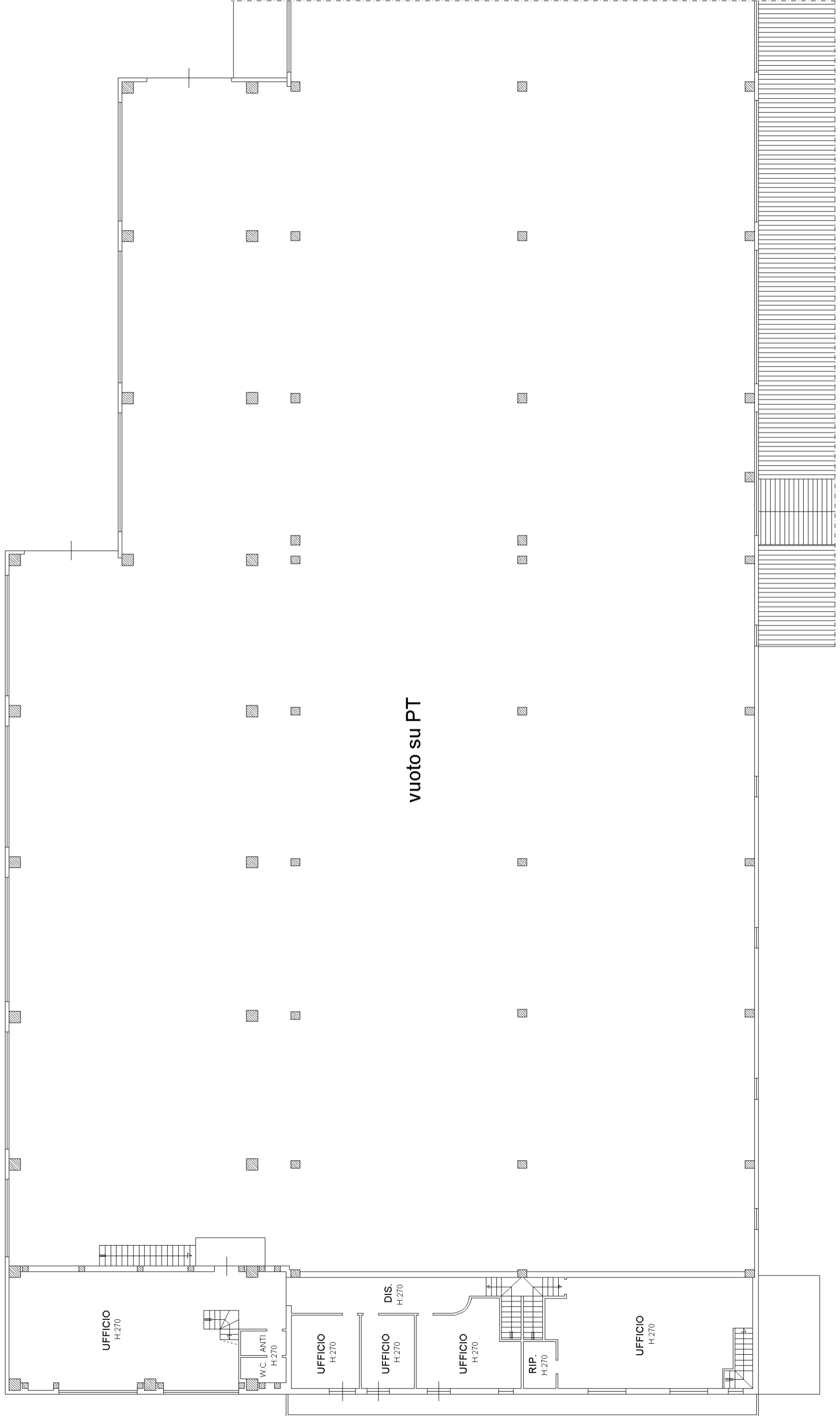

**PIANO PRIMO**

**Agenzia delle Entrate**  
**CATASTO FABBRICATI**  
Ufficio provinciale di  
Venezia

Dichiarazione protocollo n. VE0092868 del 30/10/2018  
Comune di Pramaggiore  
Via Antonio Pacinotti

civ. 57-59

Compilata da:  
Granata Giuseppe  
Iscritto all'albo:  
Geometra Dipendente Pubblico  
Prov. N.

Identificativi Catastali:  
Sezione:  
Foglio: 15  
Particella: 269  
Subalterno: 8

Geometria  
n.8  
Scala 1:200

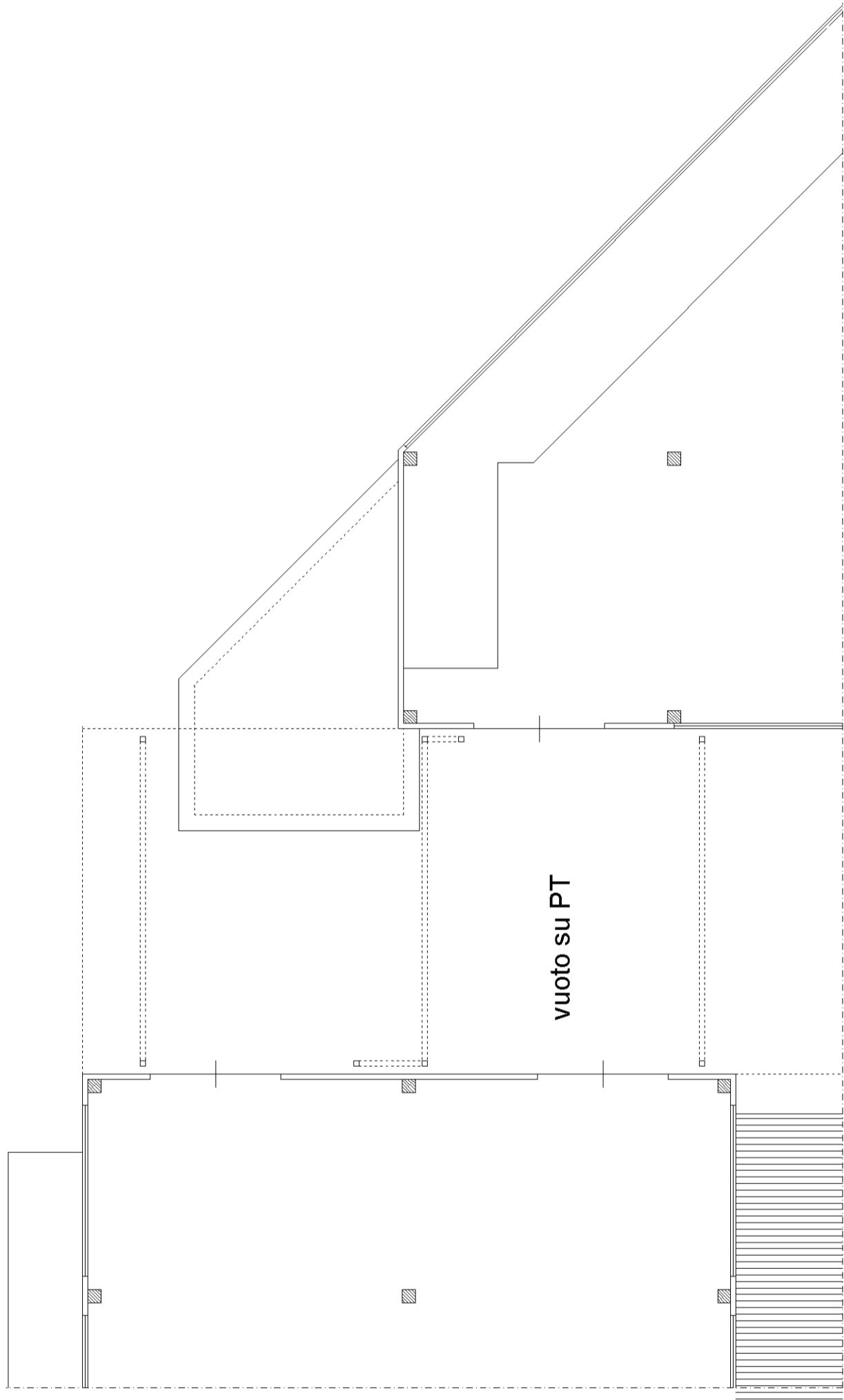

**PIANO PRIMO**



**Agenzia delle Entrate**  
**CATASTO FABBRICATI**  
Ufficio provinciale di  
Venezia

Dichiarazione protocollo n. VE0092868 del 30/10/2018  
Comune di Pramaggiore  
Via Antonio Pacinotti

civ. 57-59

Identificativi Catastali:  
Sezione:  
Foglio: 15  
Particella: 269  
Subalterno: 8

Compilata da:  
Granata Giuseppe  
Iscritto all'albo:  
Geometra Dipendente Pubblico  
Prov. N.

Geometria  
n. 9  
Scala 1:200

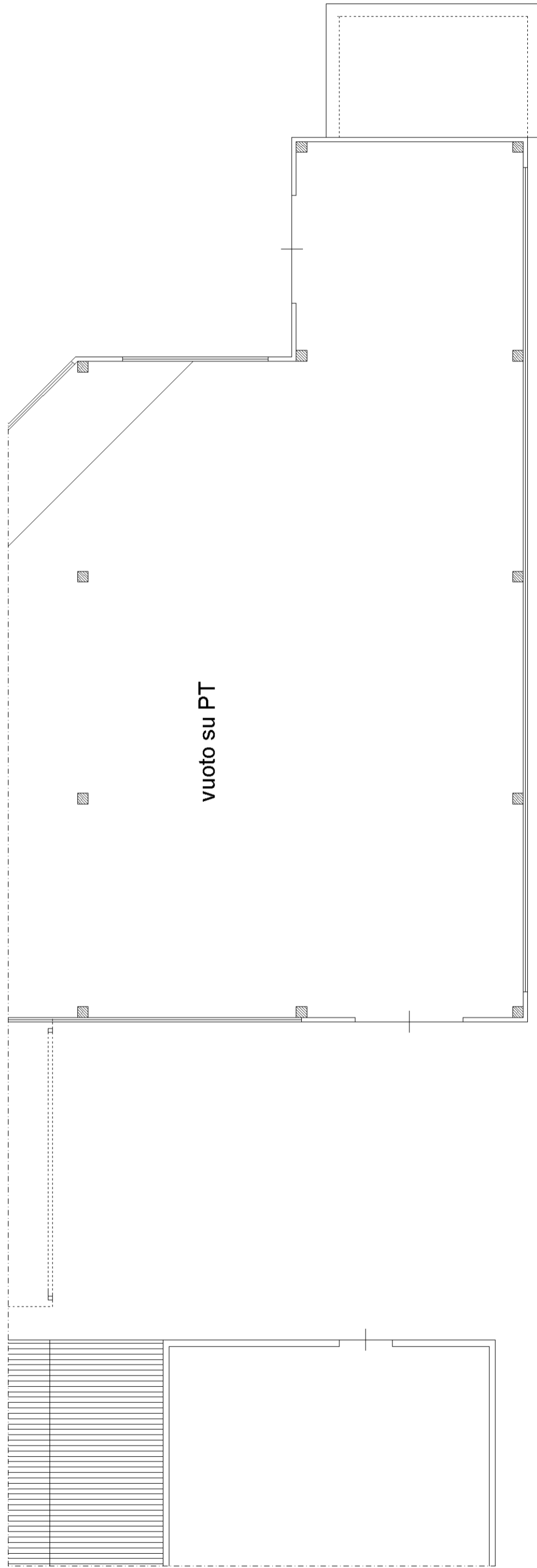

PIANO PRIMO

**Agenzia delle Entrate**  
**CATASTO FABBRICATI**  
Ufficio provinciale di  
Venezia

Dichiarazione protocollo n. VE0092868 del 30/10/2018  
Comune di Pramaggiore  
Via Antonio Pacinotti

civ. 57-59

Compilata da:  
Granata Giuseppe  
Iscritto all'albo:  
Geometra Dipendente Pubblico  
Prov. N.

Identificativi Catastali:  
Sezione:  
Foglio: 15  
Particella: 269  
Subalterno: 8

Geometria  
n.10  
Scala 1:200

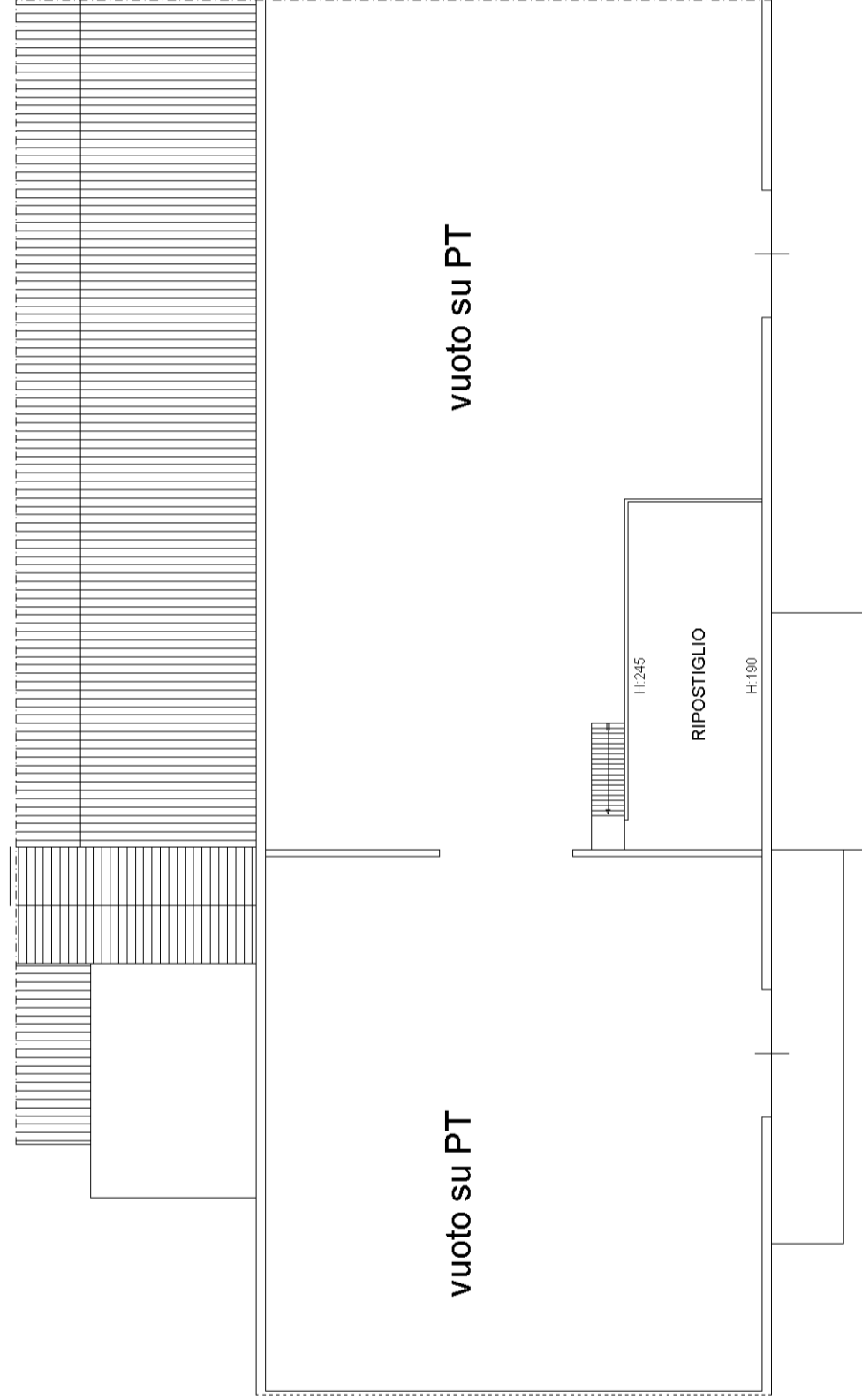

**PIANO PRIMO**

**Agenzia delle Entrate  
CATASTO FABBRICATI  
Ufficio Provinciale di  
Venezia**

Dichiarazione protocollo n. VE0092868 del 30/10/2018	
Comune di Pramaggiore	
Via Antonio Pacinotti civ. 57-59	
Identificativi Catastali:	Compilata da: Granata Giuseppe
Sezione:	Iscritto all'albo: Geometra Dipendente Pubblico
Foglio: 15	Prov. N.
Particella: 269	
Subalterno: 8	

Planimetria
Scheda n. 11      Scala 1:100

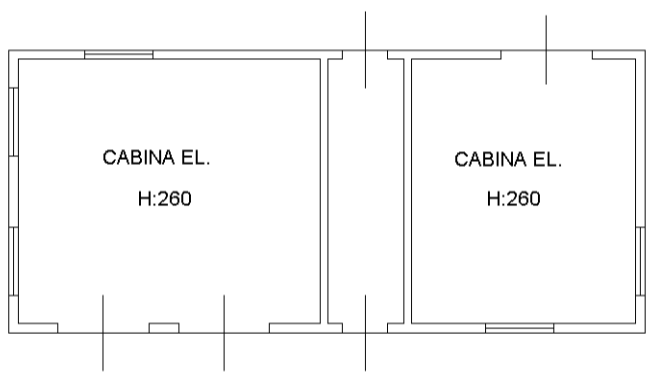

PIANO TERRA

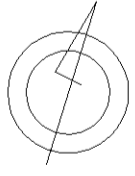

mapa 01

Catasto dei Fabbricati - Situazione al 29/05/2019 - Comune di PRAMAGGIORE (G981) - < Foglio: 15 - Particella: 269 - Subalterno: 8 >  
VIA ANTONIO PACINOTTI n. 57 n. 59 piano: T-1-2;

**Agenzia delle Entrate  
CATASTO FABBRICATI  
Ufficio Provinciale di  
Venezia**

Dichiarazione protocollo n. VE0092868 del 30/10/2018	
Comune di Pramaggiore	
Via Antonio Pacinotti civ. 57-59	
Identificativi Catastali:	Compilata da: Granata Giuseppe
Sezione:	Iscritto all'albo: Geometra Dipendente Pubblico
Foglio: 15	Prov. N.
Particella: 269	
Subalterno: 8	

Planimetria
Scheda n. 12      Scala 1:200

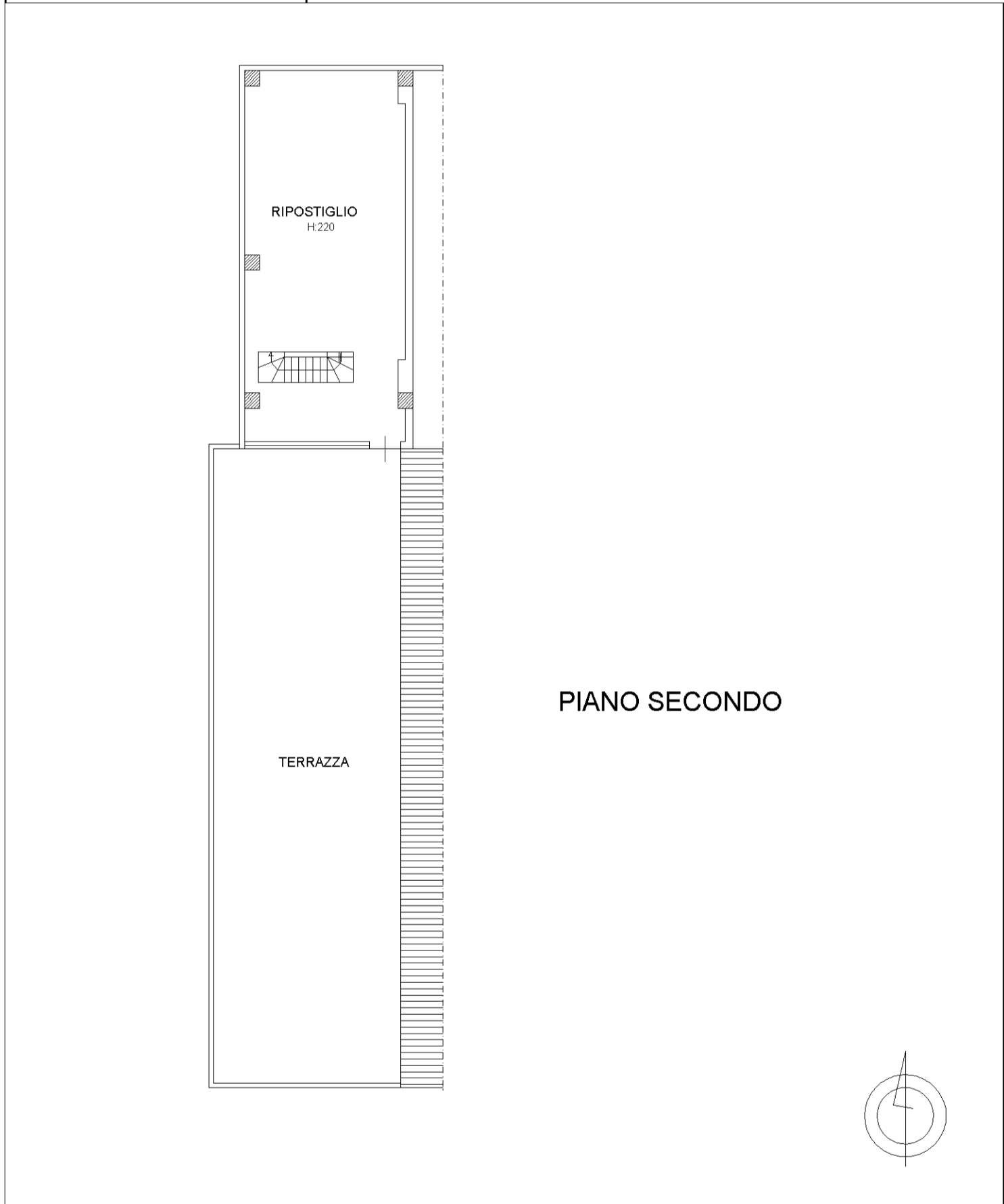

Catasto dei Fabbricati - Situazione al 29/05/2019 - Comune di PRAMAGGIORE (G981) - < Foglio: 15 - Particella: 269 - Subalterno: 8 >  
VIA ANTONIO PACINOTTI n. 57 n. 59 piano: T-1-2;  
mapa 01