

13-Sel-2018 11:58:55
Prot. n. T139375/2018

Scala originale: 1:2000
Dimensione cornice: 776.000 x 552.000 metri

N=5062000

Comune: MAPELLO
Foglio: 909

1 Particella: 80

MODULARIO
F. 119. rend. 487



MINISTERO DELLE FINANZE
DIREZIONE GENERALE DEL CATASTO E DEI SS.TT.EE.
CATASTO EDILIZIO URBANO (RDL 13-4-1939, n. 652)

MOD. DM (CEU)

LIRE
385

Planimetria di u.i.u. in Comune di MAPELLO via LOMBARDIA civ. 34

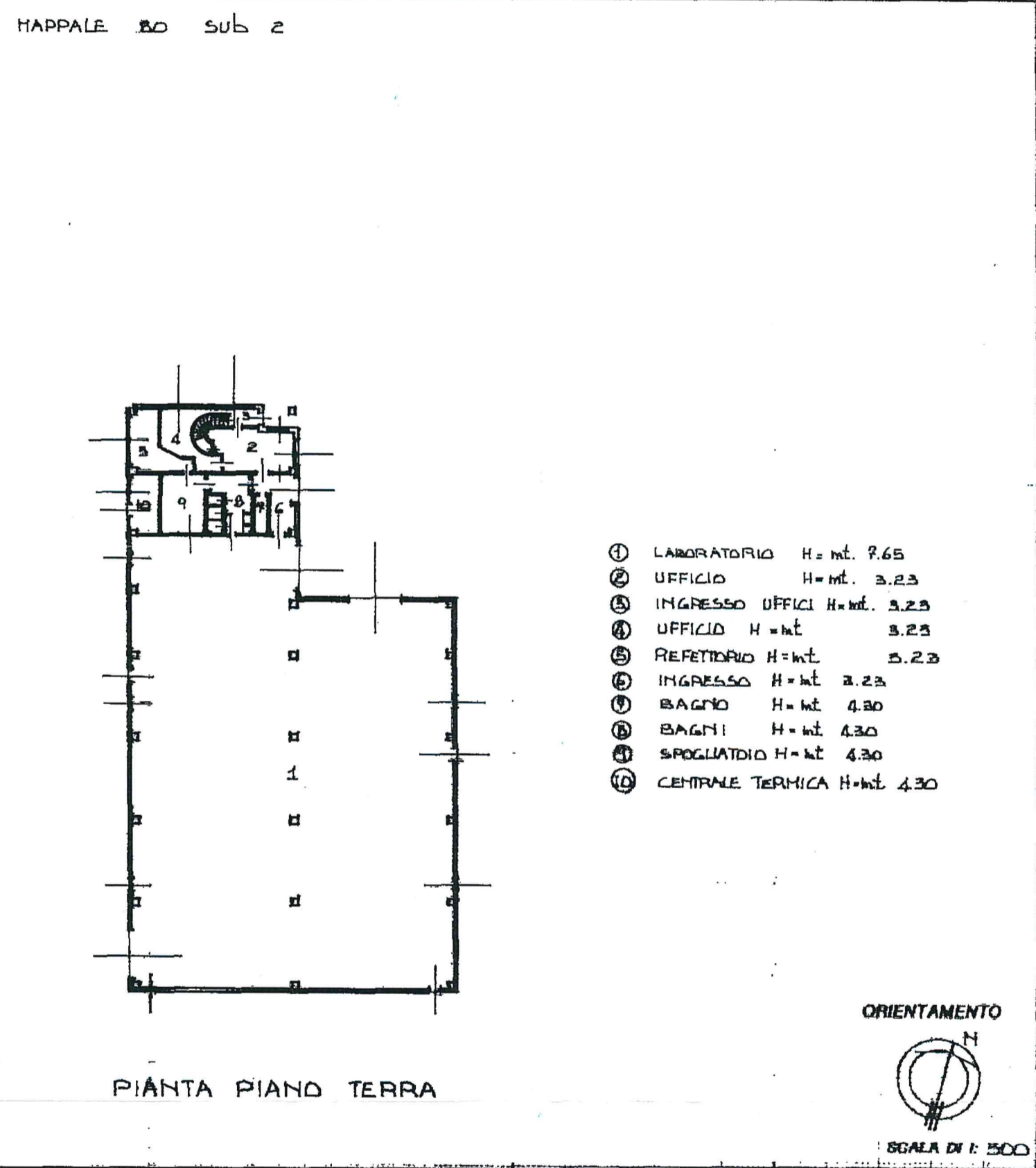

Mappa - Istituto Nazionale di Statistica - Roma - I.C.

Dichiarazione di N.C. <input checked="" type="checkbox"/> Denuncia di variazione <input type="checkbox"/>	Compilata dal <u>ARCHITETTO</u> (Titolo, cognome e nome) <u>FERNANDO LEONI</u>	RISERVATO ALL'UFFICIO
Identificativi catastali F. <u>9</u> n. <u>80</u> sub. <u>2</u>	Iscritto all'albo de <u>ARCHITETTI</u> della provincia di <u>BERGAMO</u> n. <u>1026</u> data <u>16/06/93</u> Firma <u>NANDO LEONI</u>	18 GIU. 1993 n. 9745/1
	Ordine Architetto	

Inven 01
Catasto dei Fabbricati - Situazione al 21/06/2018 - Comune di MAPELLO (E901) - Foglio: 9 - Particella: 80 - Subalterno: 2 - VIA T. CAMPARADINI n. 24 - Milano - T.

3

MODULARIO
F. rig. rend. 487



MINISTERO DELLE FINANZE
DIREZIONE GENERALE DEL CATASTO E DEI SS.TT.EE.
CATASTO EDILIZIO URBANO (RDL 13-4-1939, n. 652)

MOD. ~~EM~~ (CEU)

LIRE
385

Planimetria di u.i.u. in Comune di... MAPELLO via LOMBARDIA civ. 34

MAPPALE 80 sub 3

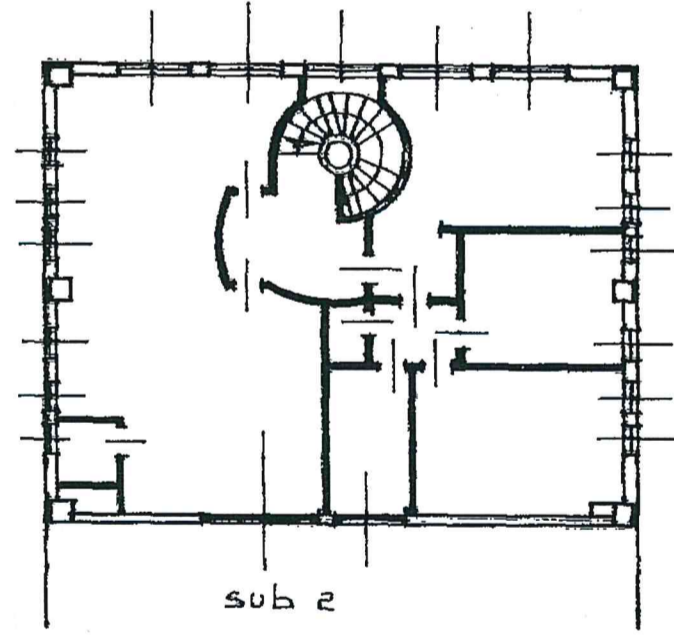

sub 2

PIANTA PIANO PRIMO H = mt. 3.30

ORIENTAMENTO



SCALA DI 1:200

Dichiarazione di N.C.
 Denuncia di variazione

Identificativi catastali
 F. 4
 n. 80 sub. 3

Compilata dal ARCHITETTO
 (Titolo, cognome e nome)
FERNANDO LEONI

Iscritto all'elbo de ARCHITETTI
 della provincia di BERGAMO n. 1026
 data 16.06.93 Firma F. Leoni
 Architetto

RESERVATO ALL'UFFICIO

18 GIU. 1993
 N. 9745/2

Ordine
 Architetti
 n° 1026

Catasto dei Fabbricati - Situazione al 21/06/2018 - Comune di MAPELLO (E901) - < Foglio: 9 - Particella: 80 - Subalterno: 3 >
VIA I COMPARTI DIA n. 34 r.i.m.m. T.

**Agenzia del Territorio
CATASTO FABBRICATI
Ufficio Provinciale di
Bergamo**

Dichiarazione protocollo n. BG0395973 del 30/11/2007	
Planimetria di u.i.u. in Comune di Mapello	
Via Lombardia	civ. 34
Identificativi Catastali:	Compilata da:
Sezione:	Leoni Fernando
Foglio: 9	Iscritto all'albo:
Particella: 80	Architetti
Subalterno: 703	Prov. Bergamo
	N. 1026

Scheda n. 1 Scala 1:500

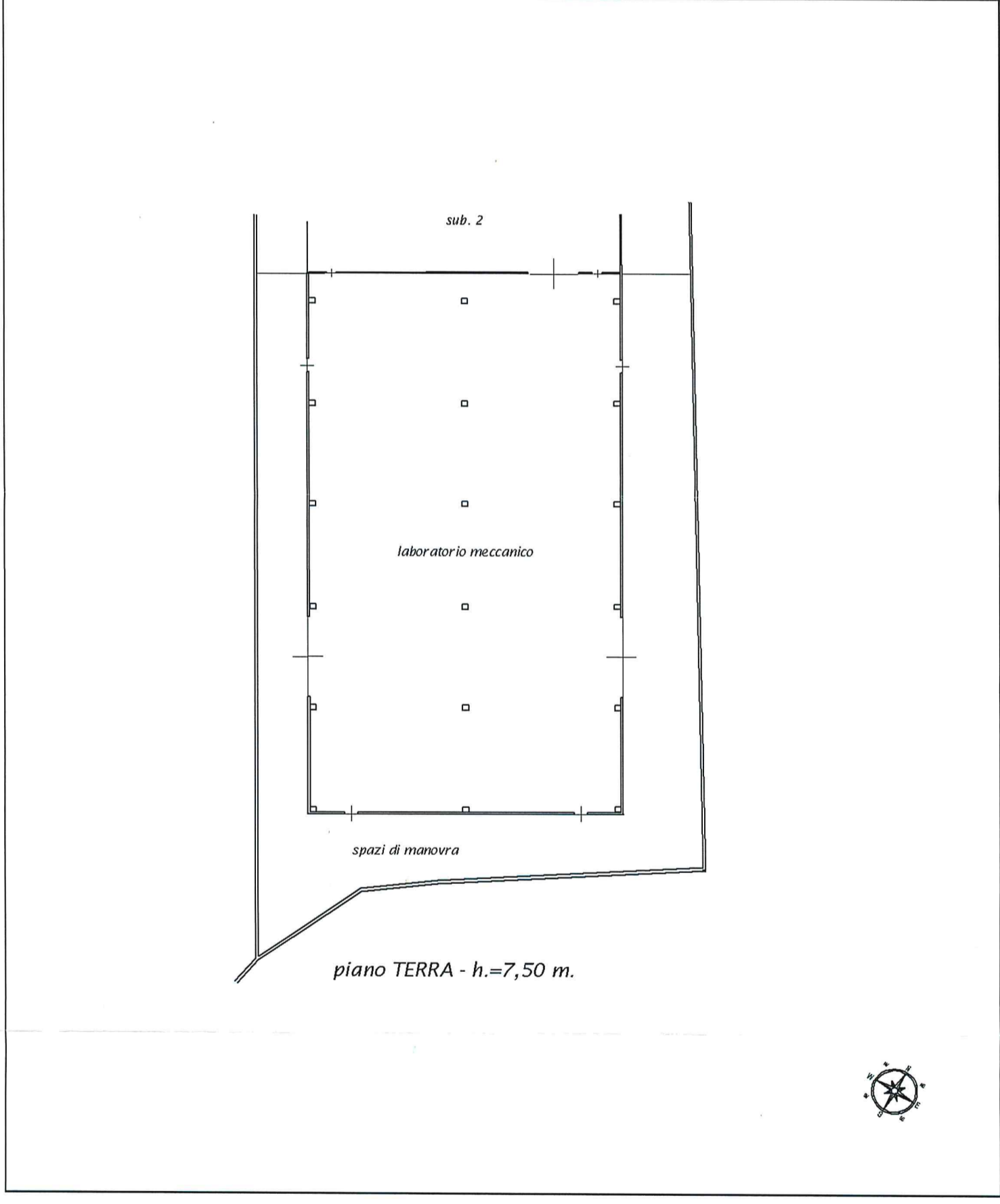

Catasto dei Fabbricati - Situazione al 21/06/2018 - Comune di MAPELLO (E901) - < Foglio: 9 - Particella: 80 - Subalterno: 703 >
VIA T. CAMBRADINI n. 2/A piano: T.