

Agencia delle Entrate
CATASTO FABBRICATI
 Ufficio provinciale di Venezia

| | | | | |
|--------------------------------------|------------------------------------|------------------------------------|-------------------------|--|
| ELABORATO PLANIMETRICO | Compilato da: Regazzo Paolo | Iscritto all'albo: Geometri | Prov. Venezia | N. 01722 |
| Comune di San Dona' Di Piave | Sezione: | Foglio: 56 | Particella: 148 | Protocollo n. VE0144677 del 07/07/2014 |
| Dimostrazione grafica dei subalterni | | | Tipo Mappale n. | del Scala 1 : 500 |

PIANO TERRA

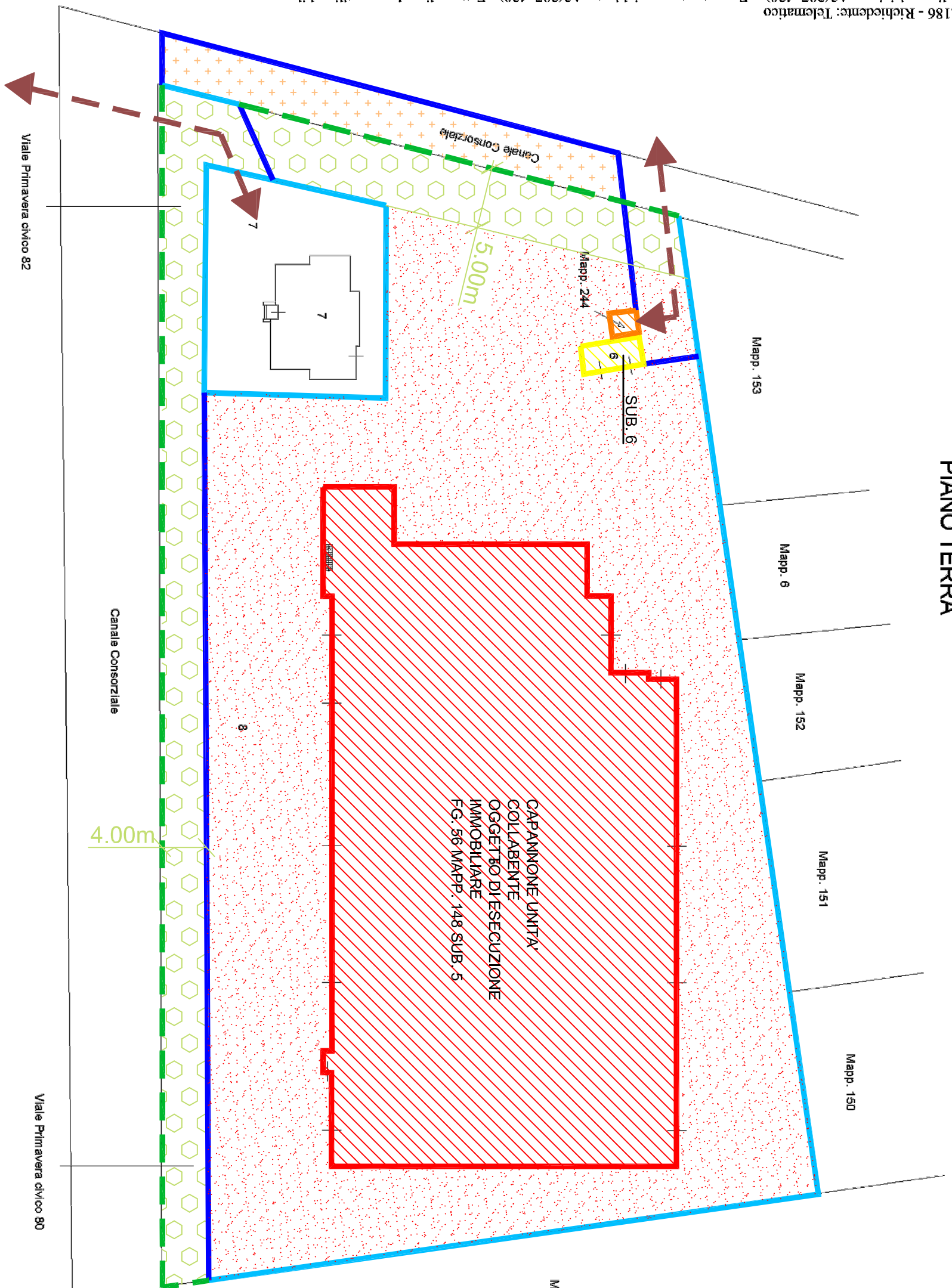

- RECINZIONE DI CONFINE
- RECINZIONE ESISTENTE
- CONFINE NON MATERIALIZZATO
- CABINA M.T. sub.6 prop. PRIMAVERA snc
- CABINA ELETTRICA prop. ENEL spa
- CAPANNONI OGGETTO DI ESECUZIONE
- SERVITU DI PASSAGGIO
- AREA DEMANIALE IN CONVENZIONE
- SERVITU' CONSORZIO DI BONIFICA
- SCOPERTO COMUNE ALLE UNITA IMMOBILIARI SUB.5
- OGGETTO DI ESECUZIONE E SUB.6 NON OGGETTO DI ESECUZIONE

Mapp. 801

Data: 14/12/2017 - n. T212186 - Richiedente: Telematico
 Totale schede: 1 - Formato di acquisizione: A3(297x420) - Formato stampa richiesto: A3(297x420) - Fattore di scala non utilizzabile
 Ultima planimetria in atti

PIANO INTERRATO

5

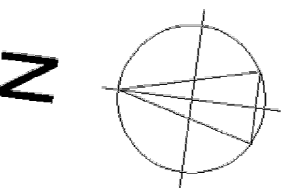

| | | | | |
|--------------------------------------|-----------------------------|-----------------------------|-------------------------|----------------|
| ELABORATO PLANIMETRICO | Compilato da: Regazzo Paolo | Iscritto all'albo: Geometri | Prov. Venezia | N. 01722 |
| Comune di San Dona' Di Piave | Sezione: Foglio: 56 | Particella: 148 | Protocollo n. VE0144677 | del 07/07/2014 |
| Dimostrazione grafica dei subalterni | | Tipo Mappale n. | del | Scala 1 : 500 |

PIANO TERRA



Viale Primavera civico 82

Viale Primavera civico 80

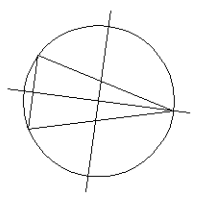

N

PIANO INTERRATO

