

Agenzia del Territorio
CATASTO FABBRICATI
Ufficio Provinciale di
Venezia

Dichiarazione protocollo n. VE0206219 del 21/10/2004
Planimetria di u.i.u. in Comune di Santo Stino Di Livenza
Via Morer Delle Anime

C2

civ.

Identificativi Catastali:

Sezione:
Foglio: 7
Particella: 636
Subalterno: 3

Compilata da:
Canella Roberto
Iscritto all'albo:
Architetti

Prov. Venezia

N. 1201

scheda n. 1

Scala 1:200

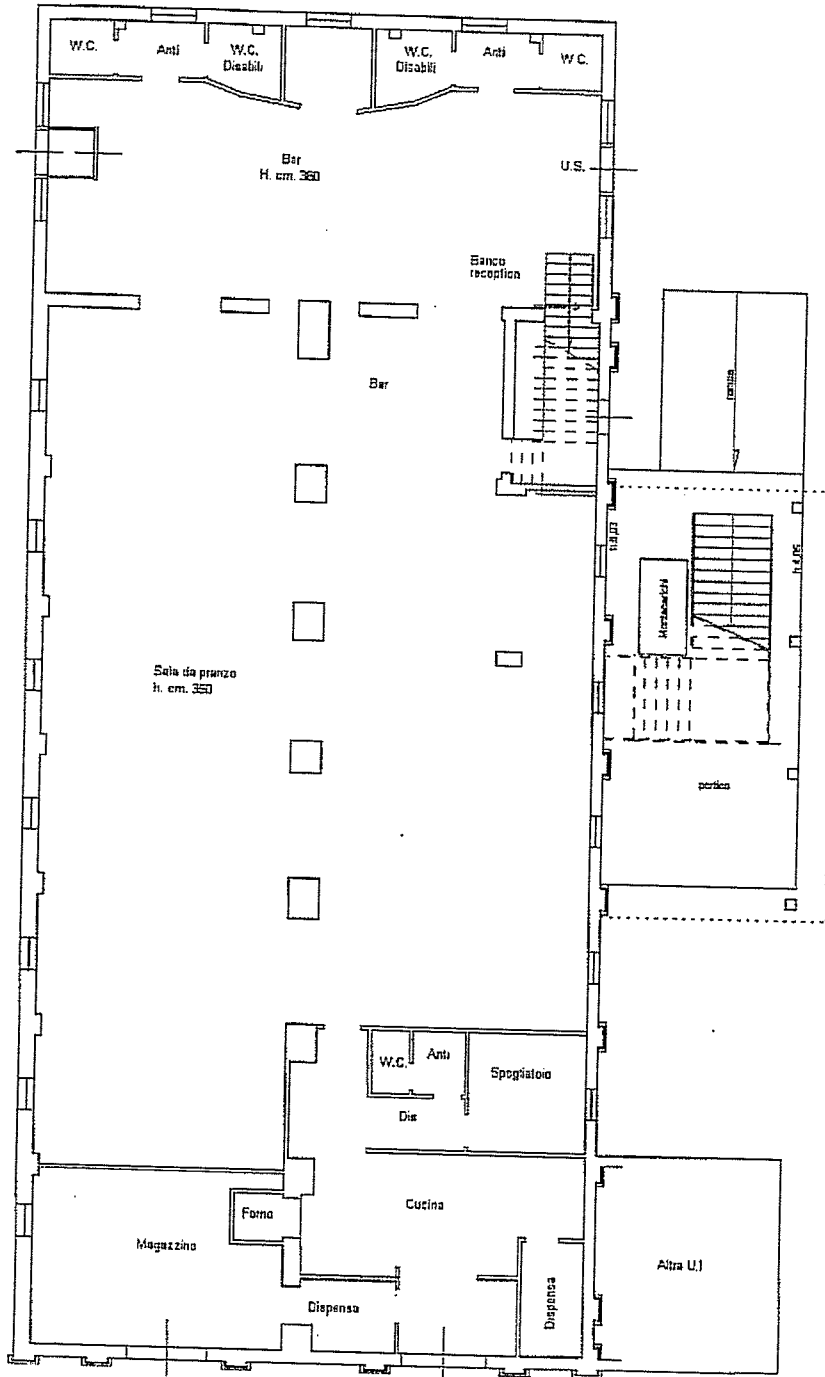

PIANTA PIANO TERRA

sc. 1:200

Suppresso

Agenzia del Territorio
CATASTO FABBRICATI
Ufficio Provinciale di
Venezia

Dichiarazione protocollo n. VE0206219 del 21/10/2004
Planimetria di u.i.u. in Comune di Santo Stino Di Livenza
Via Morer Delle Anime

C2

Identificativi Catastali:
Sezione:
Foglio: 7
Particella: 636
Subalterno: 4

Compilata da:
Canella Roberto
Iscritto all'albo:
Architetti
Prov. Venezia N. 1201

chada n. 1 Scala 1:200

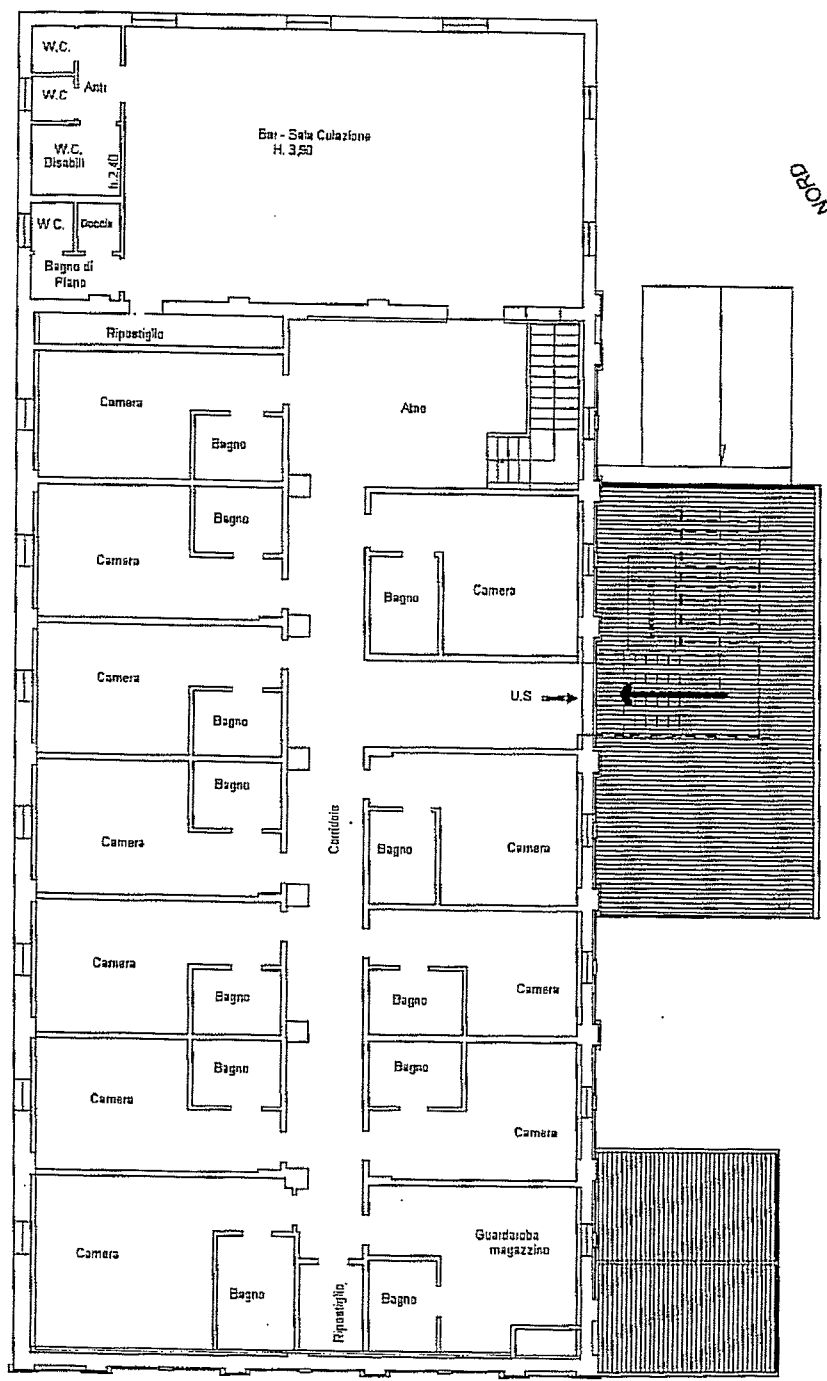

PIANTA PIANO PRIMO h. 270
sc. 1:200

Data: 09/11/2012 - n. VE0179935 - Richiedente

ELABORATO PLANIMETRICO

Compilato da:
Canella Roberto
Iscritto all'albo:
Architetti
Prov. Venezia N. 1201

**Agenzia del Territorio
CATASTO FABBRICATI
Ufficio Provinciale di
Venezia**

Comune di Santo Stino Di Livenza		Protocollo n. VE0206219 del 21/10/2004	
Sezione:	Foglio: 7	Particella: 636	Tipo Mappale n. del
Dimostrazione grafica dei subalterni			Scala 1 : 500

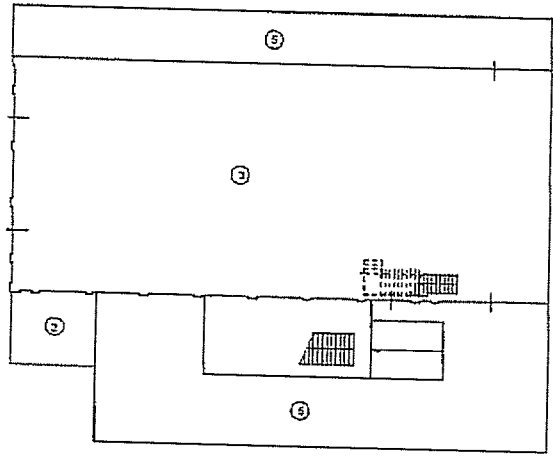

PIANTA PIANO TERRA
sc. 1:500

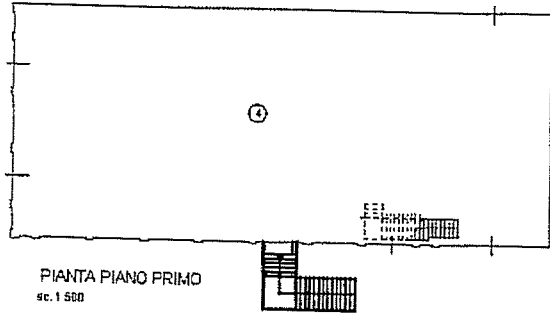

PIANTA PIANO PRIMO
sc. 1:500

CANTIERO DEI FABBRICATI - DIMOSTRAZIONE AL 09/11/2012 - COMUNE DI SANTO STINO DI LIVENZA (VE) - FOGLIO 7 - PARTICELLA 636



MINISTERO DELLE FINANZE
DIREZIONE GENERALE DEL CATASTO E DEI SERVIZI TECNICI ERARIALI
NUOVO CATASTO EDILIZIO URBANO

Mod. B (Nuovo Catasto Edilizio Urbano)



Planimetria dell'immobile situato nel Comune di S. Stino di L. via Kennedy

Ditta [redacted]
Allegata alla dichiarazione presentata all'Ufficio Tecnico Erariale di Venezia

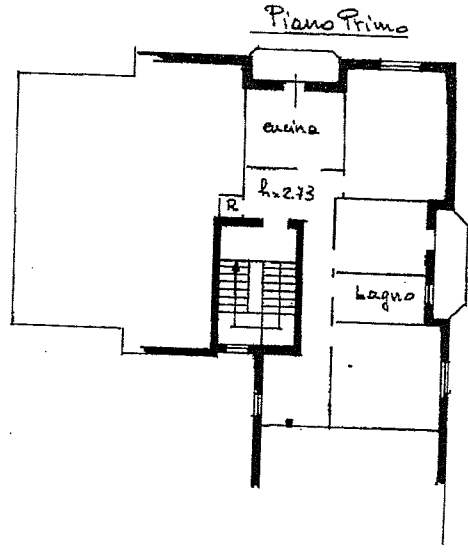
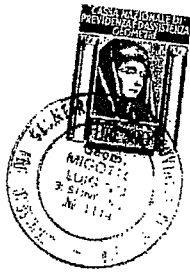

Arch. Ferraro

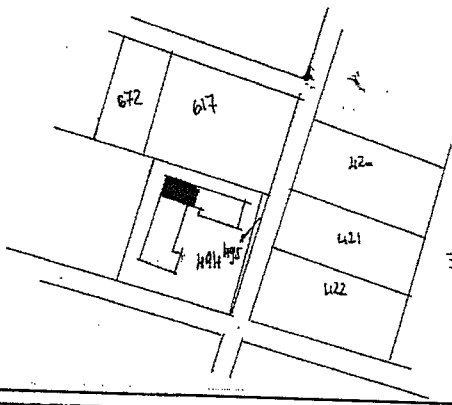
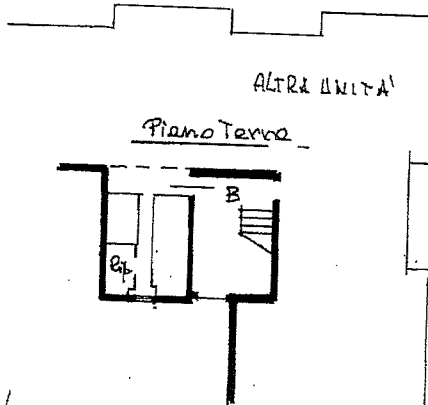

Comune di S. Stino di L.
F.13 Map. 494-495
1:2000

ORIENTAMENTO



SCALA DI 1:200

SPAZIO RISERVATO PER LE ANNOTAZIONI D'UFFICIO

DATA
PROT. N°

2153

13
494
8

Compilata dal Geometra
Luigi Nigola
Iscritto all'Albo de Geometri
della Provincia di Venezia
DATA 30 settembre 1980
Firma: geom. L. Nigola

Comune di SANTO STINO DI LIVIGNA(373) - < Foglio: 13 Particell. 494 - Subalterno 8 >
a prescrizione: 07/10/1980 - Data: 09/11/2012 - n. VE0179913 - Richiedente BARBAZZA STEFANO
scheda: Formato di acq.: A3(298x420) - Fatt. di scala: 1:1
ma Planimetria in atti



MINISTERO DELLE FINANZE
DIREZIONE GENERALE DEL CATASTO E DEI SERVIZI TECNICI ERARIALI

MOD. B (Nuovo Catasto Edilizio Urbano)

Lire 50

NUOVO CATASTO EDILIZIO URBANO

(R. DECRETO-LEGGE 13 APRILE 1930, N. 652)

Planimetria dell'immobile situato nel Comune di S. Stino di Livi Via KENNEDY

Ditta

Allegata alla dichiarazione presentata all'Ufficio Tecnico Erariale di Venezia

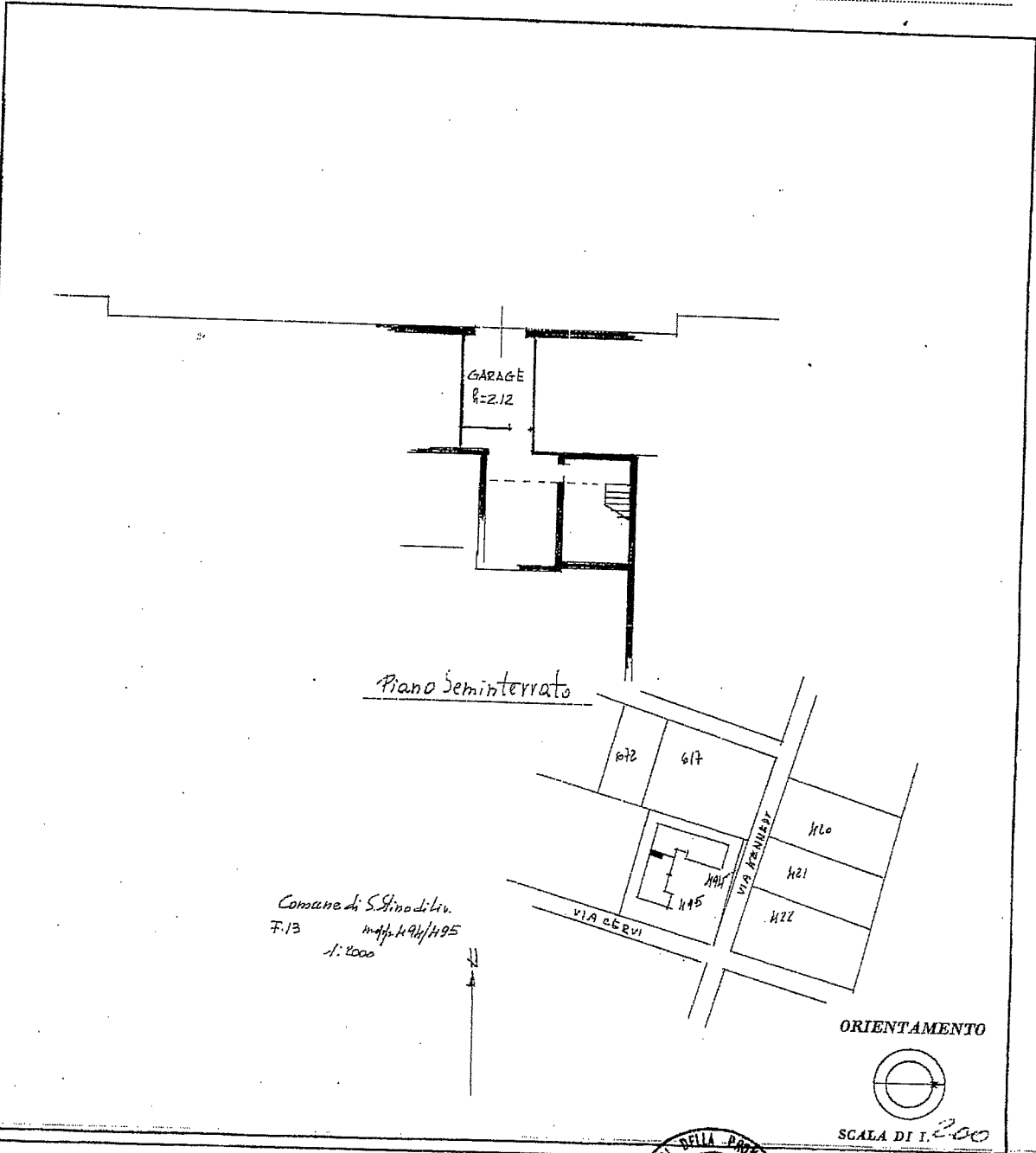

SPAZIO RISERVATO PER LE ANNOTAZIONI D'UFFICIO

DATA

PROT. N°

514

13
494
19



Impiegato del Catasto (nome e cognome del tecnico)
 [Signature]
 Insignito all'Albo dei Geometri
 della Provincia di Venezia
 DATA 02.03.1980
 Firma: [Signature]

SP. DFF. CINA CX - ROMA

prestato dei fabbricati - Situazione al 09/11/2012 - Comune di SANTO STINO DI LIVENZA (1373) - < Foglio: 13 Particella: 494 - Subalmeno 19 >
VIA FRATELLI KENNEDY n. 19 piano: 1S;

61

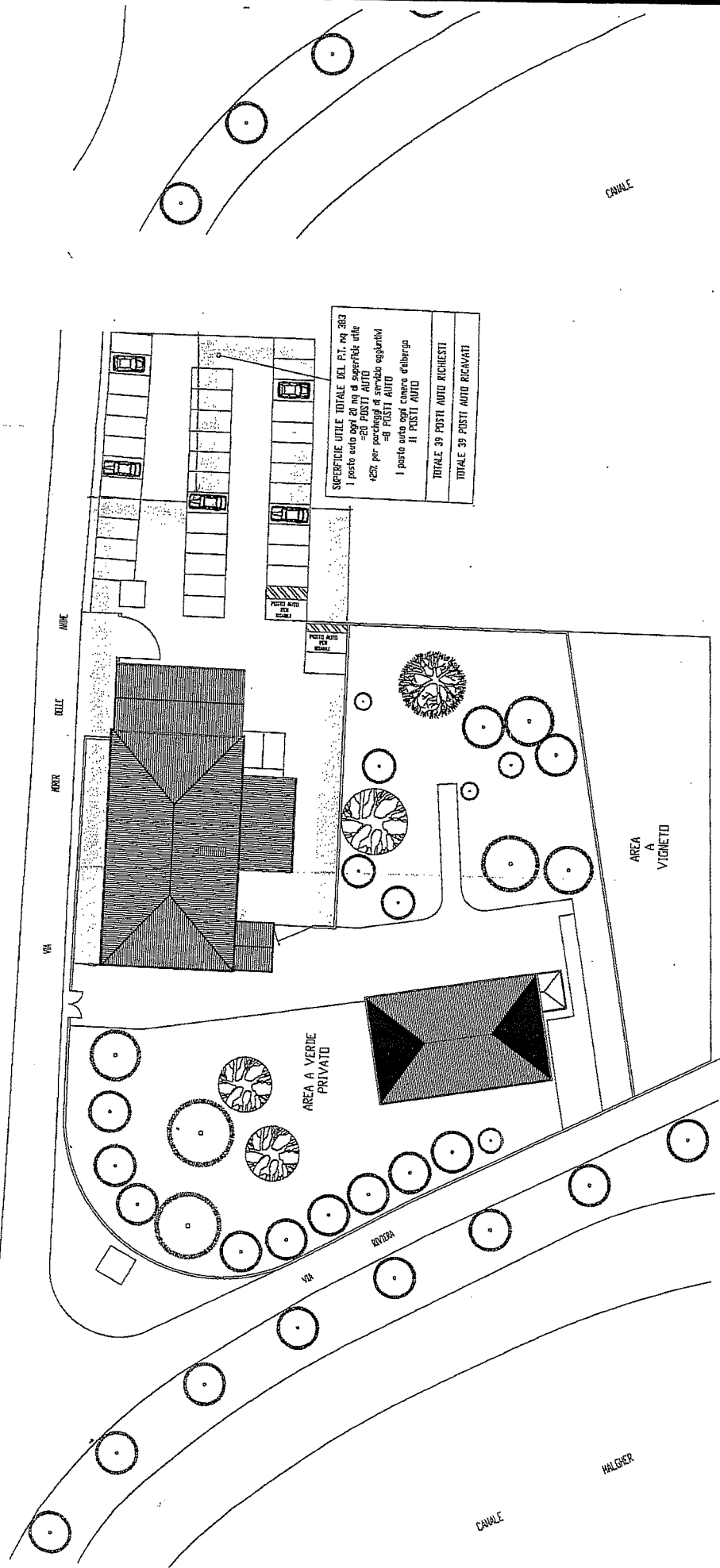

planimetria scala 1/500
VARIANTE

CANALE
VALGER

CANALE
VALGER

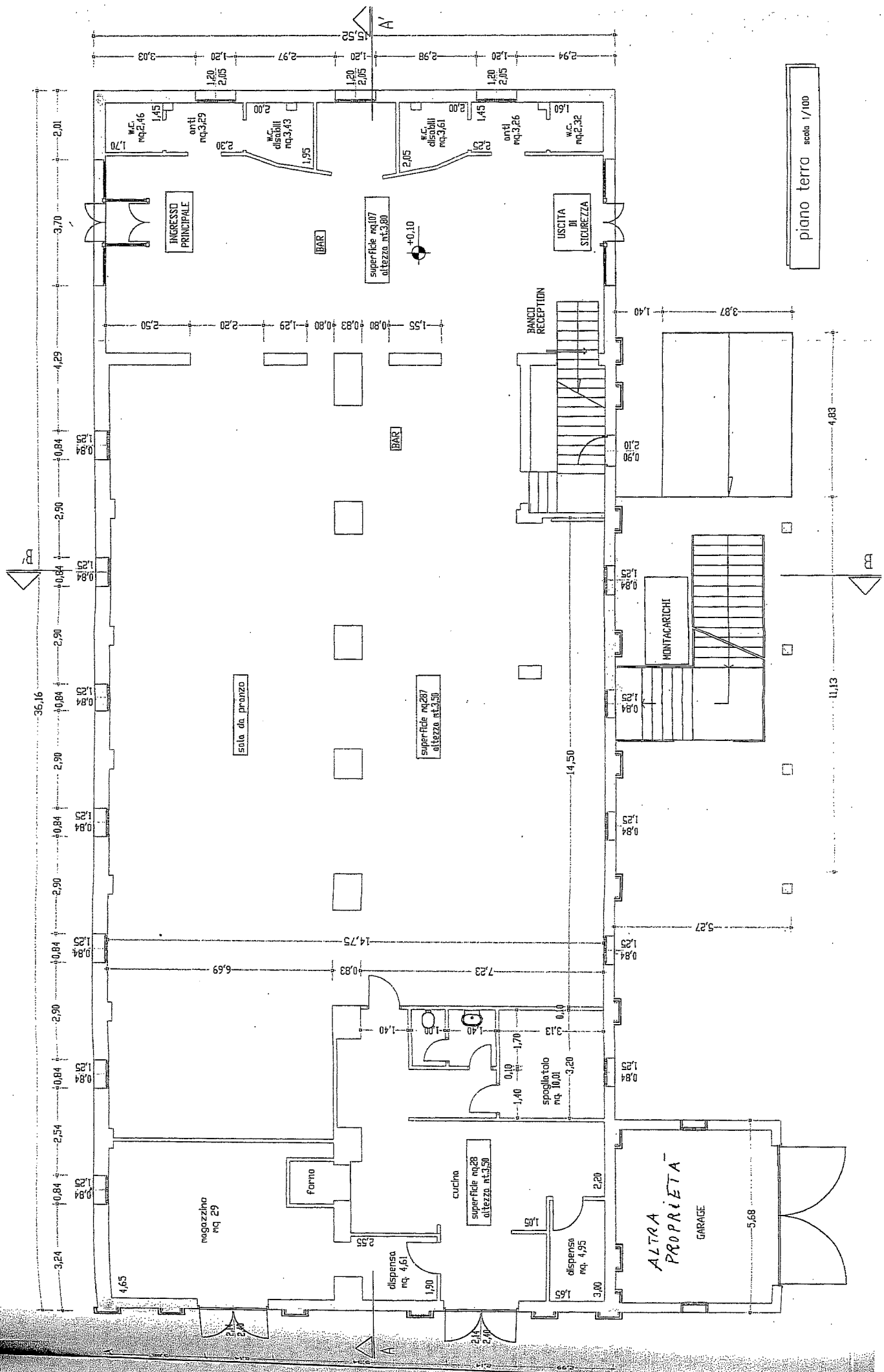

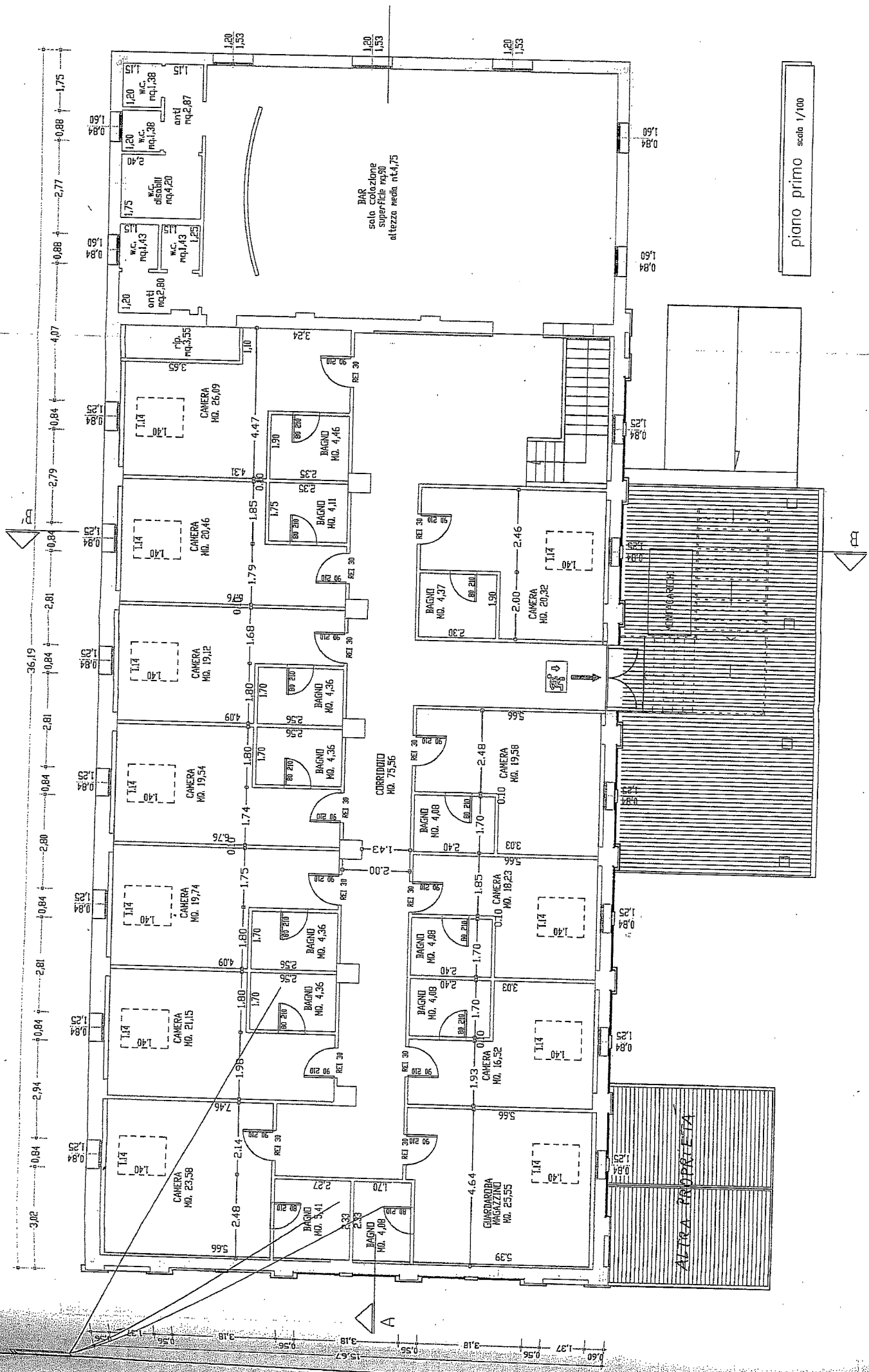

piano primo scala 1/100

ALTRA PROPRIETA

N=23500

B1

Ufficio Provinciale di VENEZIA - Direttore SILVESTRI ENRICO

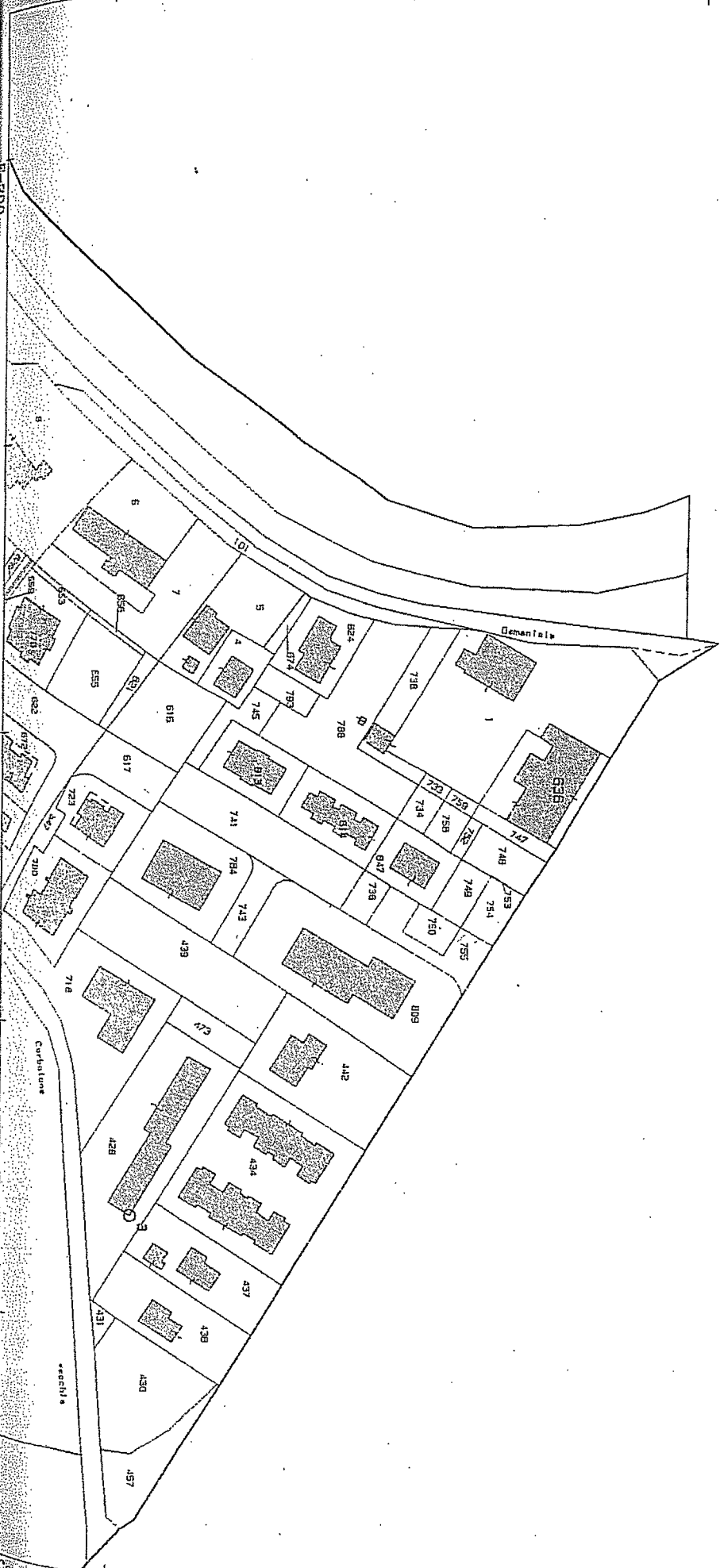

Visura ordinaria(1.00 euro)

B2

