

MODULARIO
F. rig. rend. 496



MINISTERO DELLE FINANZE
DIREZIONE GENERALE DEL CATASTO E DEI SS.TT.EE.
CATASTO EDILIZIO URBANO (RDL 13-4-1939, n. 652)

MOD. AN (CEU)

LIRE
400

Planimetria di u.i.u. in Comune di VENEZIA via S. MARCO

civ. 756

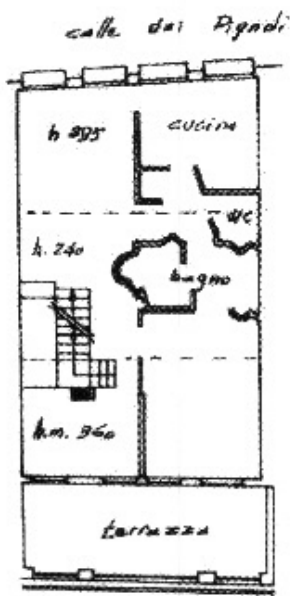

merceria S. Zuliana

QUINTO PIANO

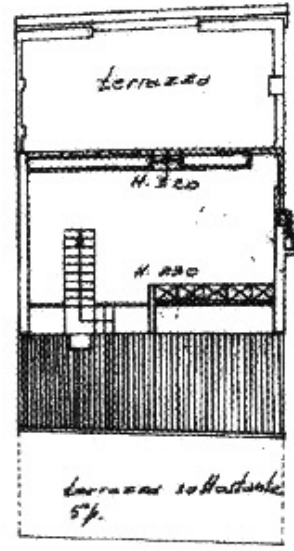

merceria S. Zuliana

SESTO PIANO



pianerottolo fra 4° e 5° piano



Comune di Venezia
Ses. Venezia
Fp. 15 Mapp. 1431

ORIENTAMENTO

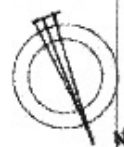

SCALA DI 1:200

Dichiarazione di N.C. <input type="checkbox"/> Ultima planimetria in attuazione <input checked="" type="checkbox"/>	Compilata da <u>Geometra TOMMASINI Paolo</u> data <u>18.01.92</u> Firma <u>[Signature]</u>	RISERVATO ALL'UFFICIO 23 GEN. 1992
Data presentazione: 01/01/1992 - Data: 25/01/2018 - n. T286908 - Richiedente: GRGDVD70A05G224M Totale schede: 1 - Formato di acquisizione: A4(210x297) - Formato stampa richiesta: A4(210x297) n. <u>1431</u> sub <u>11</u>		

Catasto dei Fabbricati - Situazione al 25/01/2018 - Comune di VENEZIA (L.736) - Foglio: 15 - Particella: 1431 - Subalterno: 11
 SESTIERE SAN MARCO n. 756 piano: 5-6;