



MINISTERO DELLE FINANZE
 DIREZIONE GENERALE DEL CATASTO E DEI SERVIZI TECNICI ERARIALI
NUOVO CATASTO EDILIZIO URBANO
(R. DECRETO-LEGGI 11 APRILE 1979, N. 652)

Planimetria dell'immobile situato nel Comune di TREVISO Via Pisa
 Data Elaborato Planimetrico per la dimostrazione della suddivisione in subalterni
 Allegata alla dichiarazione presentata all'Ufficio Tecnico Erariale di Treviso **Scheda N.**

Rif. tipo Mappale
 n. 11114 del 12.3.1985

PIANO TERRA

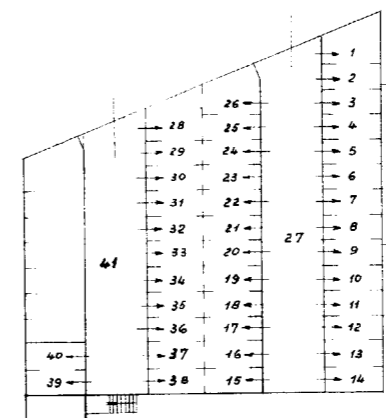

PIANO PRIMO

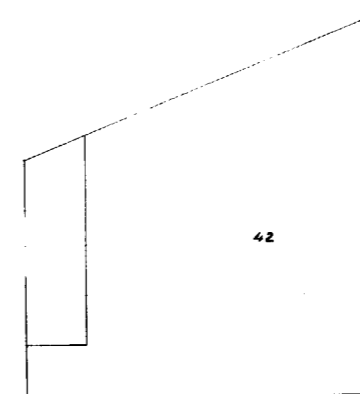

ORIENTAMENTO



SCALA DI 1: 500

SPAZIO RISERVATO PER LE ANNOTAZIONI D'UFFICIO

DATA
 PROT. N° 920

17
 1770
 9999

Compilata dal Geometra
(Titolo, nome e cognome del tecnico)
Andrea Ferracin
 Iscritto all'Albo de
 della Provincia di Treviso
 DATA Marzo 1985
 Firma: Andrea Ferracin

ELIOGRAFIA 4S - Treviso

Sezione A - Foglio 7
 mappale n. 1770

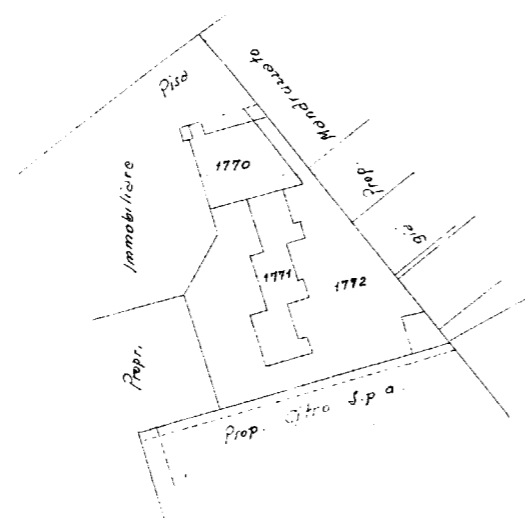

Scala 1:2000

| | |
|--------|---|
| Sub. 1 | Garage (P.T.) |
| 2 | . |
| 3 | . |
| 4 | . |
| 5 | . |
| 6 | . |
| 7 | . |
| 8 | . |
| 9 | . |
| 10 | . |
| 11 | . |
| 12 | . |
| 13 | . |
| 14 | . |
| 15 | . |
| 16 | . |
| 17 | . |
| 18 | . |
| 19 | . |
| 20 | . |
| 21 | . |
| 22 | . |
| 23 | . |
| 24 | . |
| 25 | . |
| 26 | . |
| 27 | Bene comune, non censibile, (Disobblig.) ai sub. 1/1. 26 |
| 28 | Garage (P.T.) |
| 29 | . |
| 30 | . |
| 31 | . |
| 32 | . |
| 33 | . |
| 34 | . |
| 35 | . |
| 36 | . |
| 37 | . |
| 38 | . |
| 39 | . |
| 40 | . |
| 41 | Bene comune, non censibile, (Disobblig.) ai sub. 28/1. 40 |
| 42 | Castro. Solare (P.T.) |

MINISTERO DELLE FINANZE
DIREZIONE GENERALE DEL CATASTO E DEI SERVIZI TECNICI ERARIALI
NUOVO CATASTO EDILIZIO URBANO

TREVISO PISA
Elaborato Planimetrico per la dimostrazione della suddivisione in sub.terni
Scheda N.

| | | | | |
|----|--|----------------------|--------|---|
| 1 | Abitazione (P.1) | Scala A ¹ | Sub 45 | Garage (P.T) |
| 2 | (P.1) | | | Garage con Cantina (P.T) |
| 3 | (P.2) - Cantina (P.T) | | | |
| 4 | (P.3) - Cantina (P.T) | | | |
| 5 | (P.3) | | | |
| 6 | (P.3) - Cantina (P.T) | | | |
| 7 | (P.3) | | 51 | Garage (P.T) |
| 8 | (P.3) | | 52 | Bene Comune, non censibile (Ingresso - Vano Scale - Ascensore con sala macchine - Locali Cantinieri - Corridoi) - ai sub. 27/51 |
| 9 | (P.3) - Cantina (P.T) | | | |
| 10 | (P.4) - Cantina (P.T) | | | |
| 11 | (P.4) | | | |
| 12 | (P.4) - Cantina (P.T) | | 53 | Abitazione (P.1) - Cantina (P.T) Scala A |
| 13 | (P.5) - Cantina (P.T) | | 54 | (P.1) - Cantina (P.T) |
| 14 | (P.5) | | 55 | (P.1) |
| 15 | (P.5) - Cantina (P.T) | | 56 | (P.1) - Cantina (P.T) |
| 16 | (P.6) - Cantina (P.T) | | 57 | (P.2) - Cantina (P.T) |
| 17 | (P.6) | | 58 | (P.2) - Cantina (P.T) |
| 18 | (P.6) - Cantina (P.T) | | 59 | (P.2) |
| 19 | Garage con Cantina (P.T) | | 60 | (P.2) - Cantina (P.T) |
| 20 | | | 61 | (P.3) - Cantina (P.T) |
| 21 | | | 62 | (P.3) - Cantina (P.T) |
| 22 | | | 63 | (P.3) |
| 23 | | | 64 | (P.3) - Cantina (P.T) |
| 24 | | | 65 | (P.4) - Cantina (P.T) |
| 25 | | | 66 | (P.4) - Cantina (P.T) |
| 26 | Bene Comune, non censibile (Ingresso - Vano Scale - Ascensore con sala macchine - Locali Cantinieri - Corridoi) - ai sub. 1/25 | | 67 | (P.4) |
| | | | 68 | (P.4) - Cantina (P.T) |
| | | | 69 | (P.5) - Cantina (P.T) |
| | | | 70 | (P.5) - Cantina (P.T) |
| 27 | Abitazione (P.1) - Cantina (P.T) Scala A ² | | 71 | (P.5) |
| 28 | (P.1) - Cantina (P.T) | | 72 | (P.5) - Cantina (P.T) |
| 29 | (P.1) - Cantina (P.T) | | 73 | (P.6) - Cantina (P.T) |
| 30 | (P.2) - Cantina (P.T) | | 74 | (P.6) - Cantina (P.T) |
| 31 | (P.2) | | 75 | (P.6) |
| 32 | (P.2) - Cantina (P.T) | | 76 | (P.6) - Cantina (P.T) |
| 33 | (P.3) - Cantina (P.T) | | 77 | Garage con Cantina (P.T) |
| 34 | (P.3) | | 78 | |
| 35 | (P.3) - Cantina (P.T) | | 79 | |
| 36 | (P.4) - Cantina (P.T) | | 80 | |
| 37 | (P.4) | | 81 | |
| 38 | (P.4) - Cantina (P.T) | | 82 | |
| 39 | (P.5) - Cantina (P.T) | | 83 | Garage (P.T) |
| 40 | (P.5) | | 84 | Bene Comune, non censibile (Ingresso - Vano Scale - Ascensore con sala macchine - Locali Cantinieri - Corridoi) - ai sub. 53/83 |
| 41 | (P.5) - Cantina (P.T) | | | |
| 42 | (P.6) - Cantina (P.T) | | | |
| 43 | (P.6) | | 85 | Bene Comune, non censibile (Particelle) ai sub. 1/84 |
| 44 | (P.6) - Cantina (P.T) | | | |

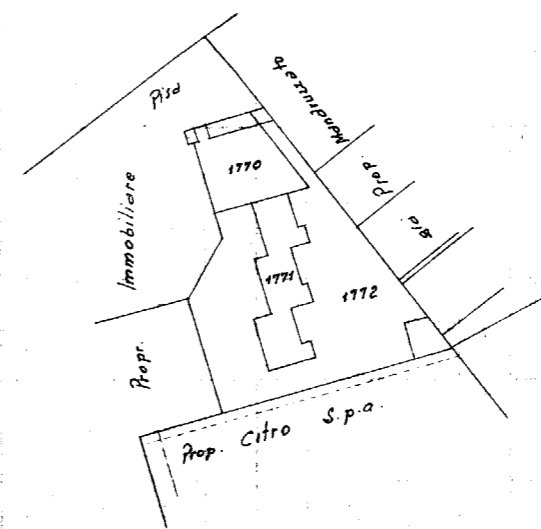

Sezione A - Foglio 7
mapp. n. 1771



SPAZIO RISERVATO PER LE ANNOTAZIONI D'UFFICIO

DATA PROT. N. 910

A
F
1771
9999

1/3

Compilata dal Geometra
(Titolo, nome e cognome del tecnico)
Andrea Ferracin
Iscritto all'Albo de
della Provincia di Treviso
DATA Marzo 1985
Firma: Michel Ferracin

ELIOGRAFIA 4S - Treviso

ALLEG. 6



MINISTERO DELLE FINANZE
DIREZIONE GENERALE DEL CATASTO E DEI SERVIZI TECNICI ERARIALI
NUOVO CATASTO EDILIZIO URBANO

Planimetria dell'immobile situato nel Comune di TREVISO in Piso
Data Elaborato Planimetrico per la dimostrazione della suddivisione in subalterni
Allegata alla dichiarazione presentata all'Ufficio Tecnico Erariale di Treviso Scheda N.:

Sez. A - Fog. 7 mapp. n. 1771

PIANO TERRA

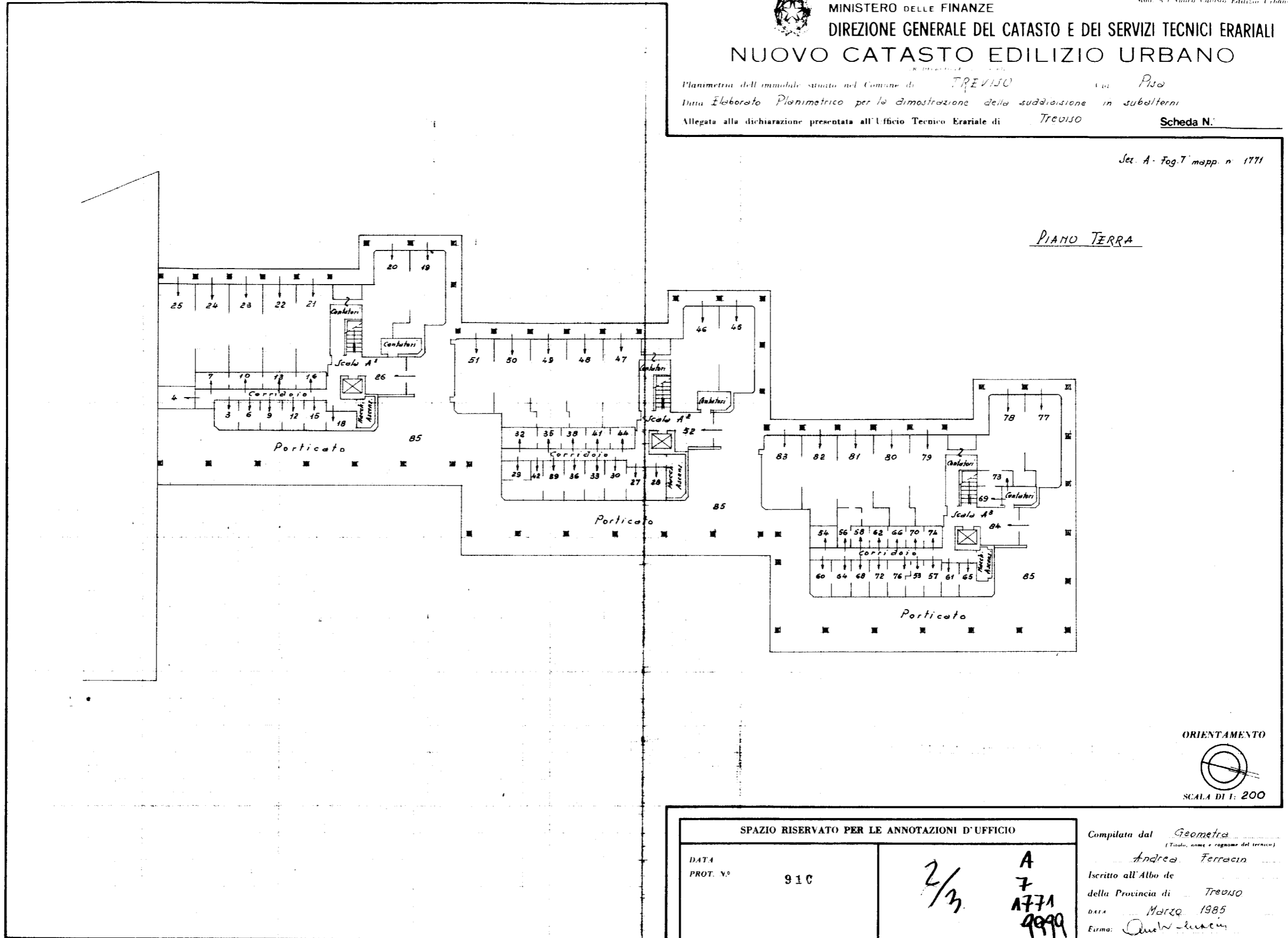

ORIENTAMENTO

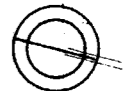

SCALA DI 1: 200

| SPAZIO RISERVATO PER LE ANNOTAZIONI D'UFFICIO | |
|---|------------------------|
| DATA PROT. N.º | 910 |
| | 2/3 |
| | A 7 1771 9999 |

Compilata dal Geometra
(Titolo, nome e cognome del tecnico)
Andrea Ferracin
Iscritto all'Albo de
della Provincia di Treviso
DATA Marzo 1985
Firma: Andrea Ferracin

ELIGRAFIA 45 - Treviso



MINISTERO DELLE FINANZE
DIREZIONE GENERALE DEL CATASTO E DEI SERVIZI TECNICI ERARIALI
NUOVO CATASTO EDILIZIO URBANO
(R. DIRETTORE LEGGE 13 APRILE 1976, N. 652)

Mod. A (Nuovo Catasto Edilizio Urbano)

Planimetria dell'immobile situato nel Comune di TREVISO Via Pisa
Ditta Elaborato Planimetrico per la dimostrazione della suddivisione in subalterni
Allegata alla dichiarazione presentata all'Ufficio Tecnico Erariale di Treviso

Scheda N.°

Sez. A - Fog. 7 mapp. n. 1771

PIANO TERZO

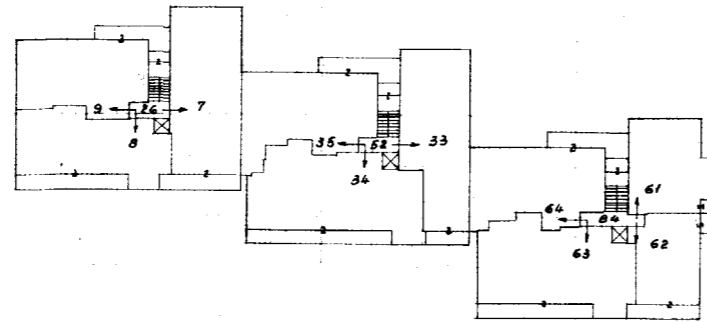

PIANO QUARTO

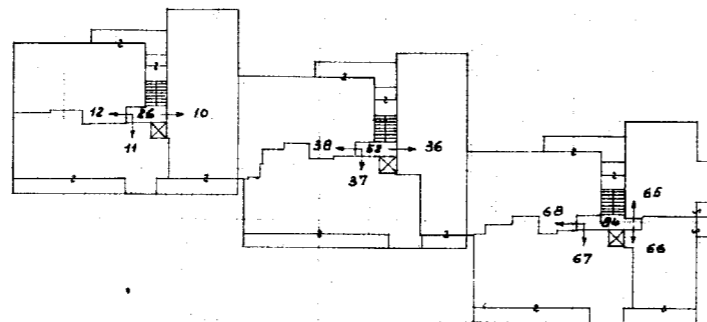

PIANO QUINTO

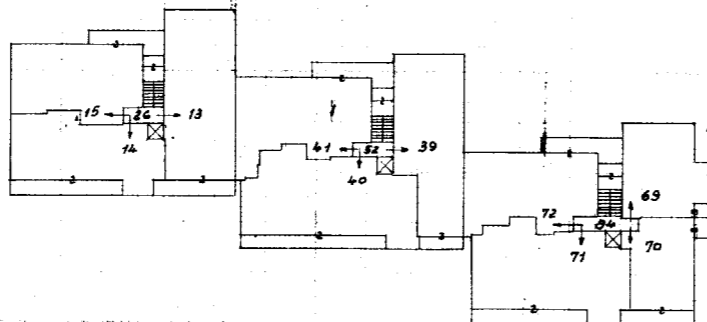

PIANO SESTO

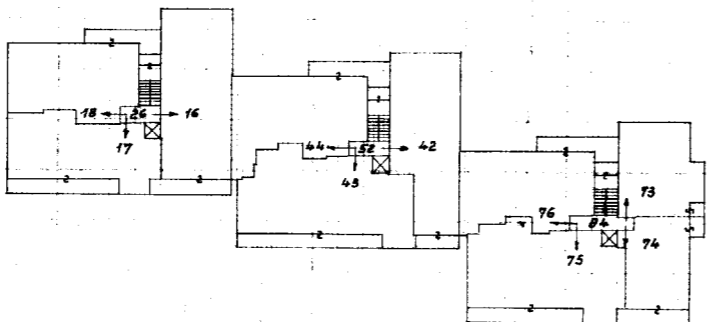

PIANO PRIMO

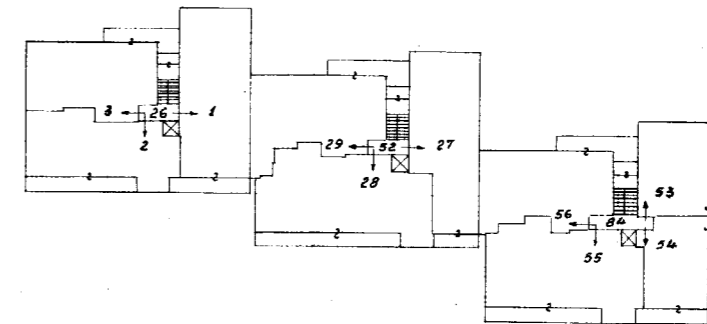

PIANO SECONDO

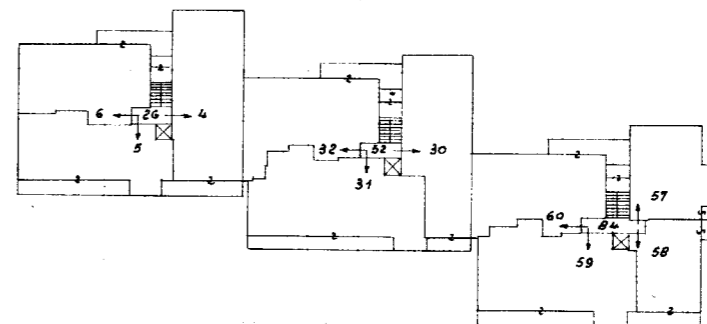

ORIENTAMENTO



SCALA DI 1: 500

SPAZIO RISERVATO PER LE ANNOTAZIONI D'UFFICIO

DATA
PROT. N.° 910

A
7
1471
3/3
9999

Compilata dal Geometra
(Titolo, nome e cognome del tecnico)
Andrea Ferracin
Iscritto all'Albo de
della Provincia di Treviso
DATA Marzo 1985
Firma: Andrea Ferracin

ELIOGRAFIA 4S - Treviso

| | | | | |
|--------------------------------------|---------------------------------|-----------------------------|------------------|--|
| ELABORATO PLANIMETRICO | Compilato da: Sponchiado Matteo | Iscritto all'albo: Geometri | Prov. Treviso | N. 2808 |
| Comune di Treviso | Sezione: A | Foglio: 7 | Particella: 1772 | Protocollo n. TV0247956 del 10/05/2007 |
| Dimostrazione grafica dei subalterni | | | Tipo Mappale n. | del Scala 1 : 500 |

PIANTA PIANO TERRA

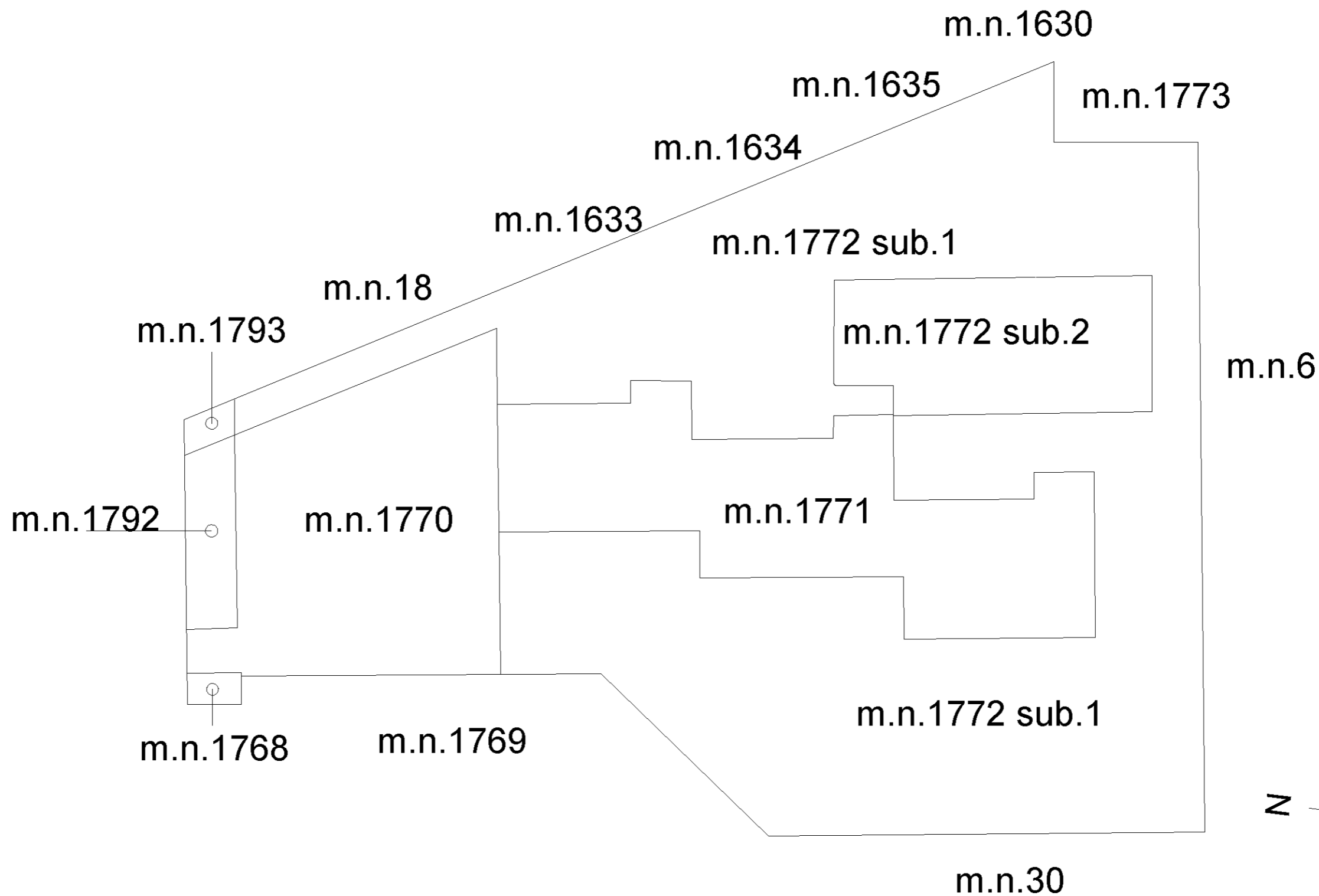

ALLEG. 7

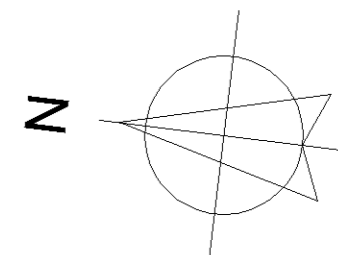



28-Set-2020 18:41:24
Prot. n. 1352705/2020

Scala originale: 1:2000
Dimensione cornice: 776.000 x 552.000 metri

ALLEG. 11