

TRIBUNALE DI TREVISO

SEZIONE ESECUZIONI IMMOBILIARI

Esecuzione immobiliare N° 330/2018 R.G.E.

promossa da

DEUTSCHE BANK MUTUI S.P.A. rappresentata e difesa dagli Avv.ti Enrico De Crescenzo (enrico.decrescenzo@milano.pecavvocati.it) e dall'Avv. Gianluca Zamboni (gianlucazamboni@pec.ordineavvocatitrevise.it) e con domicilio eletto presso il lo studio di quest'ultimo a Treviso in via Frà Giocondo, 36

contro

ESECUTATO rappresento e difeso dall'Avv. Gennaro Loffredo (g.loffredo@avvocatinocera-pec.it) e con domicilio eletto presso il Suo studio a Nocera Superiore in Via G. Garibaldi, 139

GIUDICE DELL'ESECUZIONE: Dott.ssa Alessandra Burra

**ALLEGATO 3: DOCUMENTAZIONE FOTOGRAFICA
IL COMPLESSO CONDOMINIALE E LE
PARTI COMUNI CHE LO
COSTITUISCONO**

L'ESPERTO STIMATORE

Dott. Ing. Lanfranco Tesser



FOTO N° 1



FOTO N° 2



Foto N° 3



FOTO N° 4



FOTO N° 5



FOTO N° 6



FOTO N° 7



FOTO N° 8



FOTO N° 9



FOTO N° 10



FOTO N° 11



FOTO N° 12



FOTO N° 13



FOTO N° 14



FOTO N° 15



FOTO N° 16



FOTO N° 17



FOTO N° 18



FOTO N° 19



FOTO N° 20



FOTO N° 21



FOTO N° 22

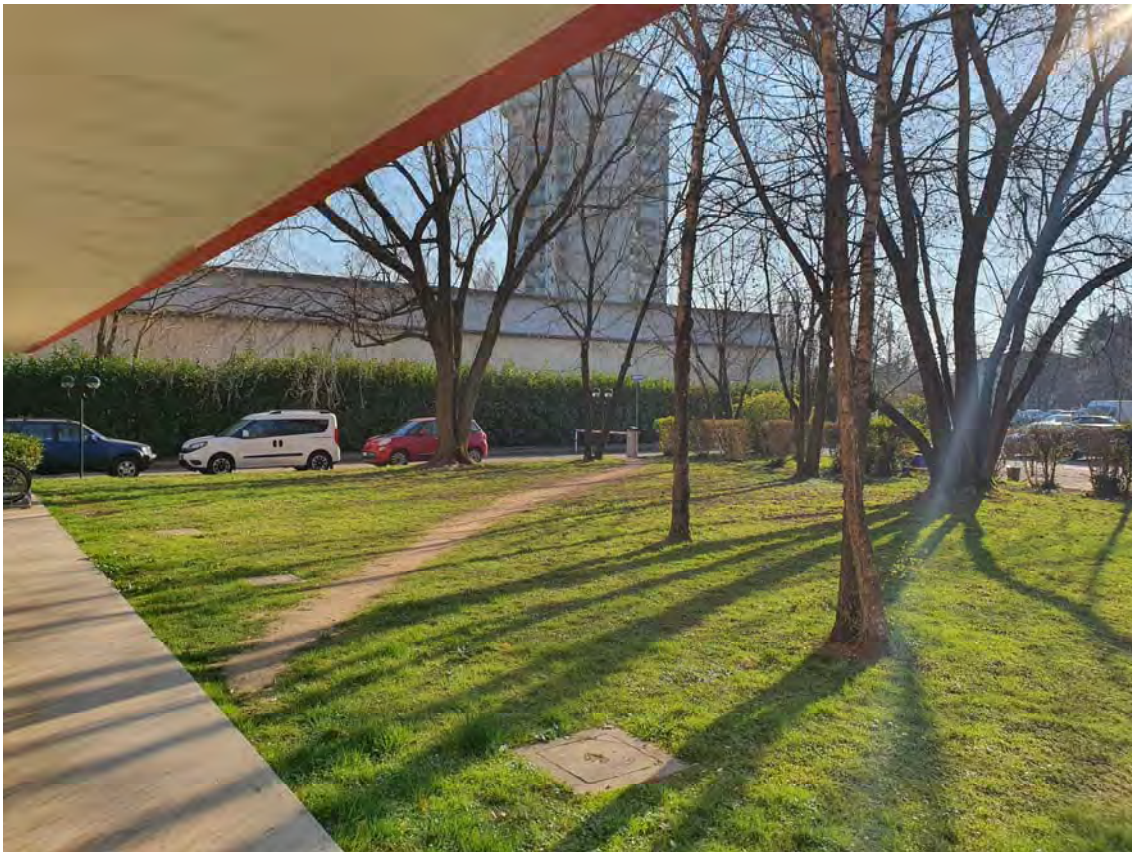

FOTO N° 23



FOTO N° 24



FOTO N° 25



FOTO N° 26



FOTO N° 27



FOTO N° 28



FOTO N° 29



FOTO N° 30



FOTO N° 31



FOTO N° 32



FOTO N° 33



FOTO N° 34



FOTO N° 35



FOTO N° 36



FOTO N° 37



FOTO N° 38

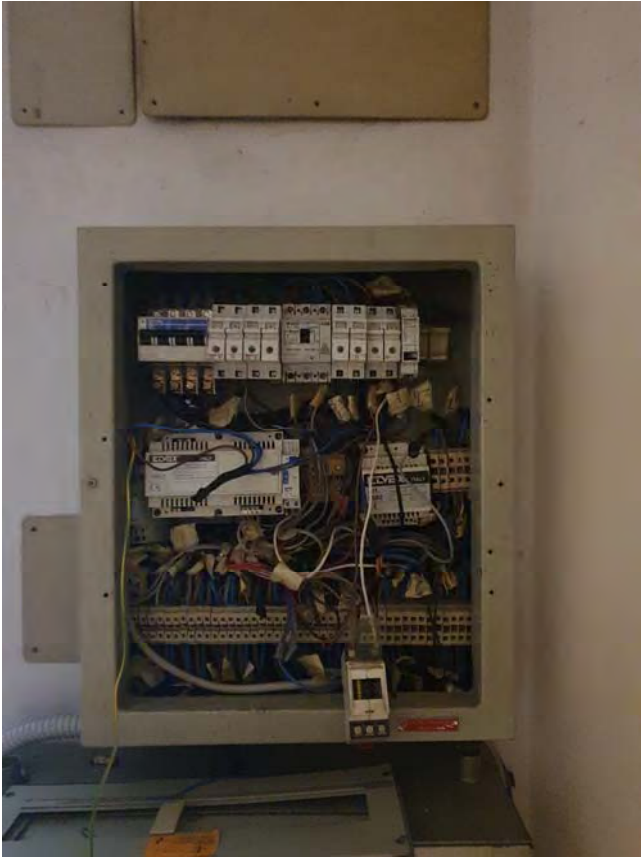

FOTO N° 39



FOTO N° 40