

MODULARIO  
F. - Catasto - 431



MINISTERO DELLE FINANZE  
DIPARTIMENTO DEL TERRITORIO

Mod. EP/1 CEU

Ufficio Tecnico Erariale di TREVISO

**ELABORATO PLANIMETRICO**

Pag. n. 1 di 1

<b>Ubicazione e riferimenti catastali dell'immobile</b>			
Comune <u>RONCADE</u>	C.T. Sez. ....	Fgl. <u>7</u>	Mapp. <u>140</u>
Via/piazza <u>D'ANNUNZIO</u> n. ....	C.E.U. Sez. <u>A</u>	Fgl. <u>7</u>	Mapp. <u>140</u>
<b>ESTRATTO DI MAPPA</b>	scala 1: <u>20 00</u>	Tipo mappale n. <u>43320</u> del <u>19.09.91</u>	

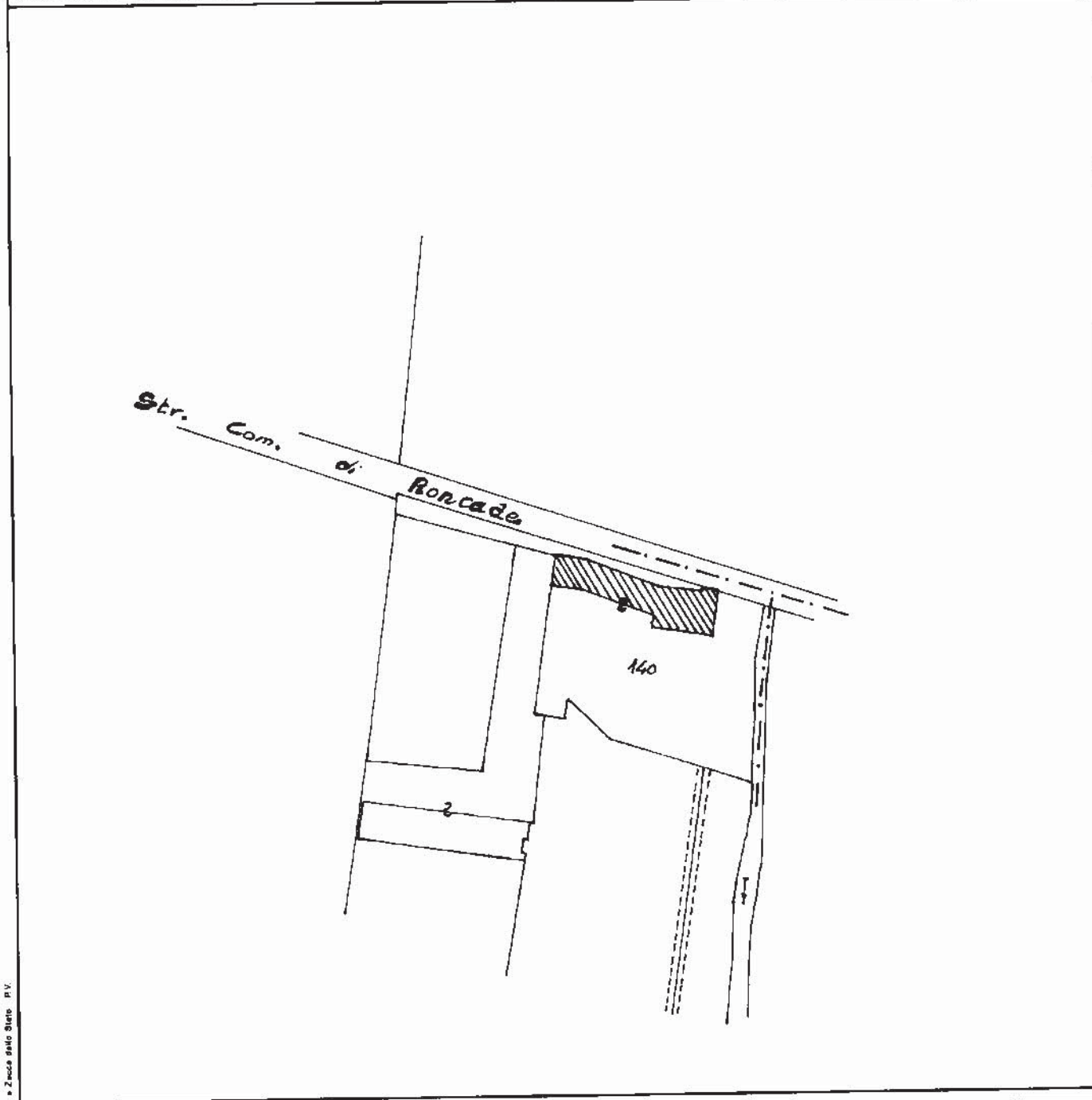

<b>Riservato all'Ufficio Tecnico Erariale</b>	L'operatore	<b>IL TECNICO</b>
	Protocollo <u>400137/98</u> Sostituisce il presente mod. EP/1 prot. Annullato e sostituito dal mod. EP/1 prot.	 <u>geom. Menegazzo Lorenzo</u> 15-01-1998  firma e timbro

Elaborato Planimetrico - Catasto dei Fabbricati - Situazione al 25/04/2022 - Comune di RONCADE(H523) - < Sez. urbana A - Foglio 7 Particella 140 >  
Firmato Da: CALDATO GIANNI Emesso Da: ARUBAPEC S.P.A. NG CA 3 Serial#: 2bd9be01670ef1accb1781e1b75e2d13

MODULARIO  
F. - Catasto - 432



MINISTERO DELLE FINANZE  
DIPARTIMENTO DEL TERRITORIO

Mod. EP/2 CEU

Ufficio Tecnico Erariale di TREVISO

**ELABORATO PLANIMETRICO**

Pag. n. 1, di 1

Comune <u>RONCADE</u>	Sezione <u>A</u>	Foglio <u>7</u>	Numero <u>140</u>	Tipo mappale n. <u>43330</u>	del <u>11-09-'91</u>
--------------------------	---------------------	--------------------	----------------------	---------------------------------	-------------------------

DIMOSTRAZIONE GRAFICA DEI SUBALTERNI ASSEGNATI

scala 1: 500

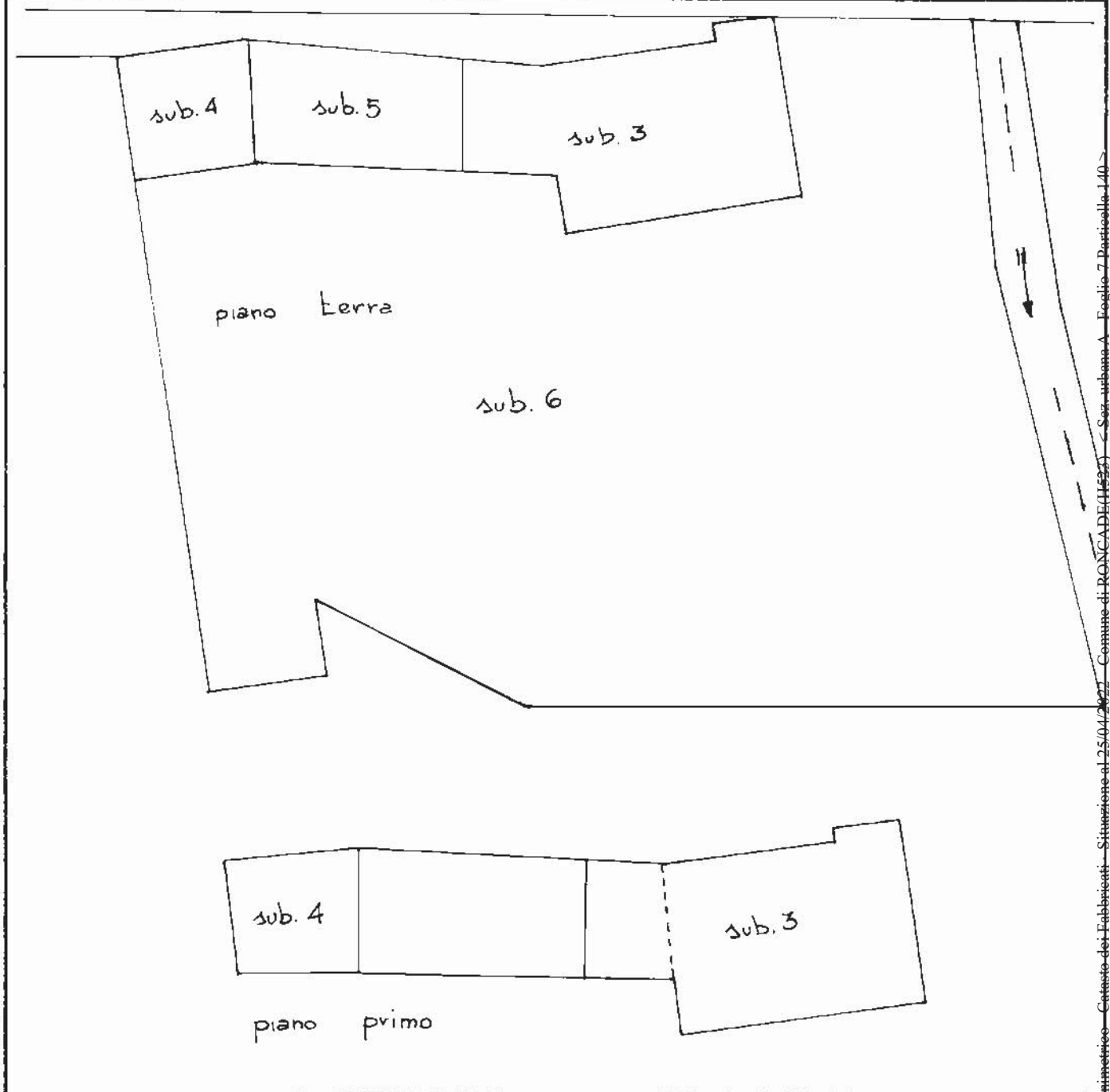

<b>Riservato all'Ufficio Tecnico Erariale</b>		<b>L'operatore</b>		<b>IL TECNICO</b>	
Protocollo <u>A00131/98</u>				<u>geom. MENEGHINO Lorenza</u>	
Sostituisce il presente mod. EP/2 prot. <u>Annullato e sostituito dal mod. EP/2 prot.</u>				<u>15-01-1998</u>	
Ultima planimetria in atti					
Data presentazione: 19/01/1998 - Data: 25/04/2022 - n. T38425 - Richiedente: Telematico				firma e timbro	
Totale schede: 3 - Formato di acquisizione: A4(210x297) - Formato stampa richiesto: A4(210x297) - Fattore di scala non utilizzabile					

Elaborato Planimetrico - Catasto dei Fabbricati - Situazione al 25/04/2022 - Comune di RONCADE (TV522) - Sez. urbana A - Foglio 7 Particella 140 - Firmato Da: CALDATO GIANNI Emesso Da: ARUBAPEC S.P.A. NG CA 3 Serial#: 2bd9be01670ef1accb1781e1b75e2d13



Ufficio Tecnico Erariale di TREVISO

**ELABORATO PLANIMETRICO**

ELENCO DEI SUBALTERNI ASSEGNATI

Pag. n. 1 di 1

Comune		Sezione	Foglio	Numero	Tipo mappale n.		del	
RONCADE		A	7	140	45330		11-09-'91	
Numero	Sub.	UBICAZIONE via/piazza		N. civico	piano	scala	int.	DESCRIZIONE
140	1	VIA D'ANNUNZIO			T			AREA SCOPERTA SOPPRESSO PER VARIAZIONE DA AREA SCOPERTA A B.C.N.C.
140	2	" "			T-1			ABITAZIONE SOPPRESSA PER DIVISIONE E RISTRUTTURAZIONE NEI SUB 3-4-5
140	3	VIA D'ANNUNZIO			T-1			ABITAZIONE DERIVA DAL SUB 2+RISTRUT. E DIVISIONE
140	4	" "			T-1			MAGAZZINO DERIVA DAL SUB 2 PER RISTR. E DIVISIONE
140	5	" "			T			B.C.N.C. PORTICO DI MQ. 168 COMUNE AI SUB 3-4 DERIVA DAL SUB 2 PER RISTR. E DIVISIONE
140	6	" "			T			B.C.N.C. CORTE DI mq. 3344 COMUNE AI SUB 3-4 DERIVA DAL SUB 1 PER CAMBIO DESTINAZIONE

Roma - Istituto Poligrafico e Zecca dello Stato - P.V.

Elaborato Planimetrico - Catasto del Territorio - Situazione al 25/04/2022 - Comune di RONCADE (TV) - Sez. urbana A - Foglio 7 Particella 140

Riservato all'Ufficio Tecnico Erariale

Protocollo 100/32/98

Sostituisce il presente mod. EP/3 prot.

Annullato e sostituito dal mod. EP/3 prot.

L'operatore

UFFICIO TECNICO  
  
 Firmato Da: CALDATO GIANNI Emesso Da: ARUBAPEC S.P.A. NG CA 3 Serial#: 2bd9be01670ef1acbc1781e1b75e2d13

Ultima planimetria in atti

## ACCERTAMENTO DELLA PROPRIETÀ IMMOBILIARE URBANA ELENCO DEI SUBALTERNI ASSEGNATI

Comune RONCADE	Sezione A	Foglio 7	Particella 140	Tipo mappale	del:
-------------------	--------------	-------------	-------------------	--------------	------

Sub	UBICAZIONE via/piazza	n.civ	Piani	Scala	Int	DESCRIZIONE
1						Immobile Soppresso
2						Immobile Soppresso
3	VIA GABRIELE D' ANNUNZIO		T-1			ABITAZIONI IN VILLE
4	VIA GABRIELE D' ANNUNZIO		T			MAGAZZINI E LOCALI DI DEPOSITO
5	VIA GABRIELE D' ANNUNZIO		T-1			Bene comune non censibile
6	VIA GABRIELE D' ANNUNZIO		T-1			Bene comune non censibile

---

Visura telematica



MODULARIO  
F. rig. rend. 487



MINISTERO DELLE FINANZE  
DIPARTIMENTO DEL TERRITORIO  
**CATASTO EDILIZIO URBANO** (RDL 13-4-1939, n. 652)

MOD. BN (CEU)

LIRE  
500

Planimetria di u.i.u. in Comune di RONCADE via D'ANNUNZIO civ.         

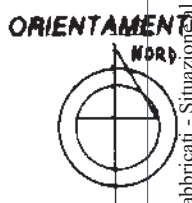
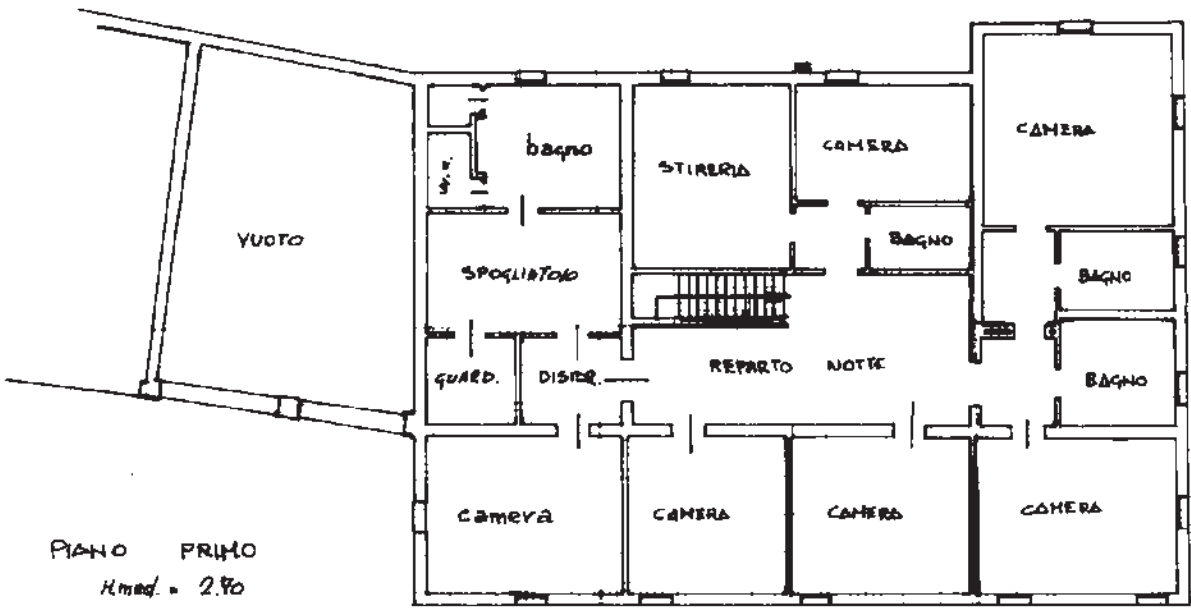
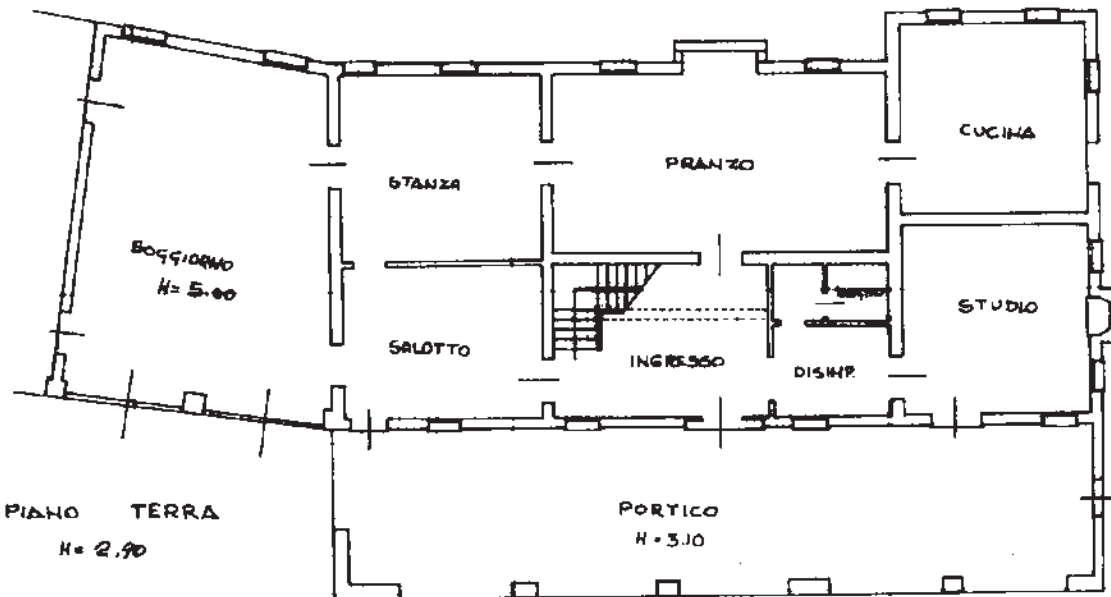

SCALA DI 1: 200

Dichiarazione di N.C.   
Denuncia di variazione

Compilata dal geom. MENEGAZZO LORENZO  
(Titolo, cognome e nome)

RISERVATO ALL'UFFICIO

Data presentazione: 19/01/1998 - Data: 25/04/2022 - n. T39127 - Richiedente: ██████████

Totale schede: 7 Formato di acquisizione: A4(210x297) - Formato stampa richiesto: A4(210x297)  
n. 140 sub. 3 della provincia di TREVISO n. 1558

data 15-01-1998 Firma Luigi Menegazzo

Catasto di Fabbricati - Situazione al 25/04/2022 - Comune di RONCADE(H523) - < Sez. urbana A - Foglio 7 - Particella 140 - Subalterno 3 >  
Firmato DA: LUIGI MENEGAZZO INDIRIZZO: VIA D'ANNUNZIO PEC S.P.A. NG CA 3 Serial#: 2bd9be01670ef1accb1781e1b75e2d13

Rome - Istituto Poligrafico e Zecca dello Stato - P.V.

MODULARIO  
F. rig. rend. 487



MINISTERO DELLE FINANZE  
DIPARTIMENTO DEL TERRITORIO  
**CATASTO EDILIZIO URBANO** (RDL 13-4-1939, n. 652)

MOD. **BN** (CEU)

LIRE  
**500**

Planimetria di u.i.u. in Comune di RONCADE via D'ANNUNZIO civ. \_\_\_\_\_

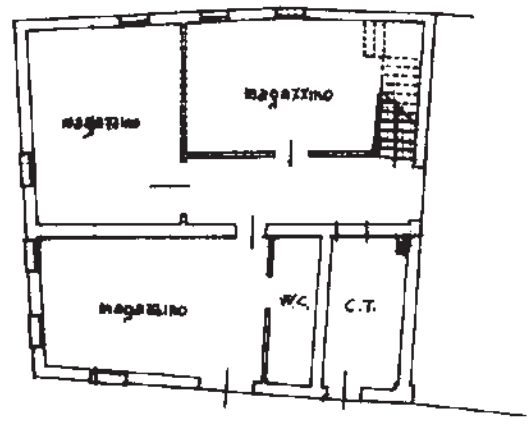

PIANO TERRA  
H. med. = 2.70

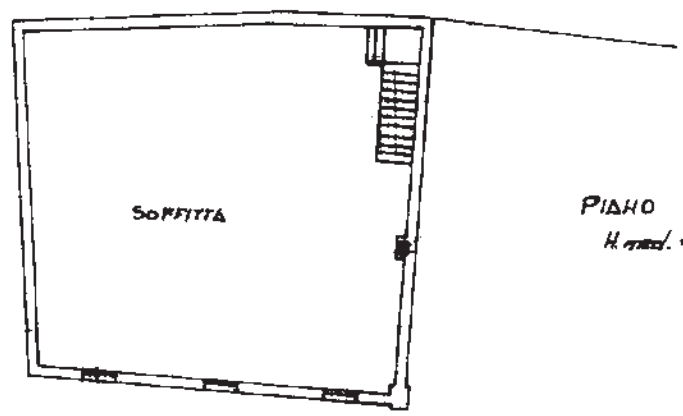

PIANO PRIMO  
H. med. = 2.70



Repubblica Italiana - Ministero delle Finanze - Dipartimento del Territorio - Catasto Edilizio Urbano - P.V.

inquin 01  
Catasto del Fabbricato - Situazione al 25/04/2022 - Comune di RONCADE(H523) - < Sez. urbana A - Foglio 7 - Particella 140 - Subalterno 4 >  
Firmato DA [REDACTED] PEC S.P.A. NG CA 3 Serial#: 2bd9be01670ef1accb1781e1b75e2d13

Dichiarazione di N.C. <input type="checkbox"/>	Compilata dal <u>geom. MENEGAZZO LORENZO</u> (Titolo, cognome e nome)	RISERVATO ALL'UFFICIO
Ultima planimetria denunciata di variazione <input checked="" type="checkbox"/>		<u>400134/98</u>
Data presentazione: <u>19/01/1998</u> - Data: <u>25/04/2022</u>	Inserito al ruolo del richiedente: [REDACTED]	
Totale schede: <u>1</u> Formato di acquisizione: A4(210x297)	della provincia di <u>TREVISO</u> <u>1558</u>	
n. <u>140</u> sub. <u>4</u>	data <u>15-01-1998</u> Firma <u>chomp. Menegazzo</u>	

