

ELABORATO PLANIMETRICO

Agenzia del Territorio
CATASTO FABBRICATI
Ufficio provinciale di Treviso

ELABORATO PLANIMETRICO	Compilato da: Franchetto Luigi	Iscritto all'albo: Geometri	Prov. Treviso	N. 2136
Comune di Paese	Sezione: D	Foglio: 8	Particella: 60	del
Dimostrazione grafica dei subalterni		Tipo Mappale n. 286067 del 28/09/2005 Scala 1 : 500		

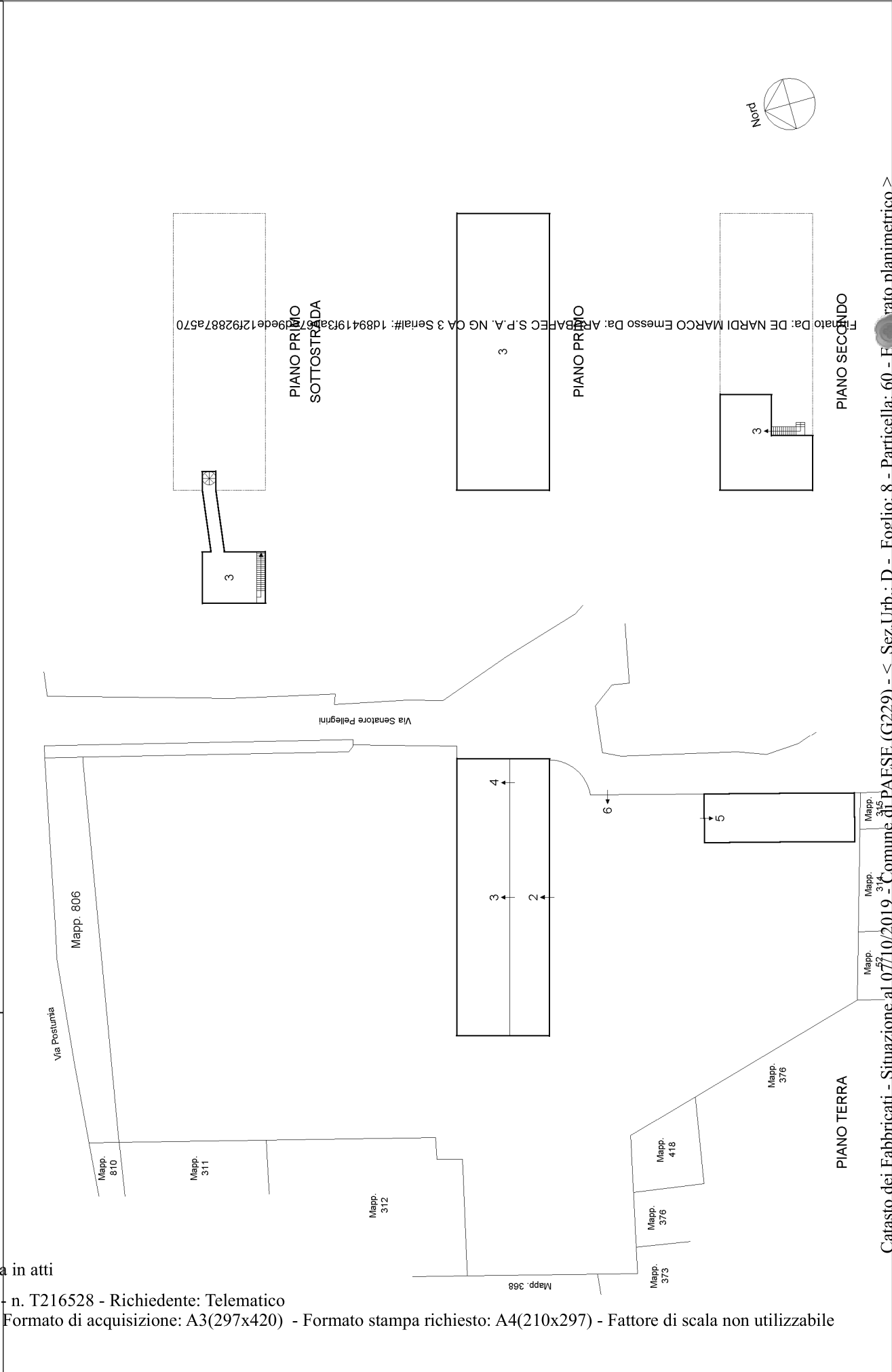

Ultima planimetria in atti

Direzione Provinciale di Treviso

Ufficio Provinciale - Territorio

Servizi Catastali

Comune di: PAESE

Elenco Subalterni

ACCERTAMENTO DELLA PROPRIETA IMMOBILIARE URBANA
ELENCO DEI SUBALTERNI ASSEGNATI

Comune		Sezione		Foglio	Particella		Tipo mappale	del:
PAESE		D	n°civ	8	60		286067	
Sub	UBICAZIONE via/piazza			Piani	Scala	Int.	DESCRIZIONE	
1	via senatore pellegrini	2	2	T			AREA SCOPERTA DI MQ 5670 - SOPPRESSA E SOSTITUITA DAL M. N. 60 SUB 6 E DAL MAPPALE 806, PER FRAZIONAMENTO PER ESPROPRIO DI PUBBLICA UTILITA'.	
2	via senatore pellegrini	2	2	T			BENE COMUNE NON CENSIBILE (PORTICO) AI SUB 3 E 4.	
3	via senatore pellegrini	2	2	T-1 2			ABITAZIONE.	
4	via senatore pellegrini	2	2	T			UFFICIO.	
5	via senatore pellegrini	2	2	T			AUTORIMESSA.	
6	via senatore pellegrini	2	2	T			AREA URBANA DI MQ 5353 - DERIVA DA PORZIONE DEL M. N. 60 SUB 1 PER FRAZIONAMENTO PER ESPROPRIO DI PUBBLICA UTILITA'.	
Comune		Sezione		Foglio	Particella		Tipo mappale	del:
PAESE		D	n°civ	8	806		286067	
Sub	UBICAZIONE via/piazza			Piani	Scala	Int.	DESCRIZIONE	
	via postumia						AREA URBANA DI MQ. 317 - DERIVA DA PORZIONE DEL M. N. 60 SUB 1 PER FRAZIONAMENTO PER ESPROPRIO DI PUBBLICA UTILITA'.	

Unità immobiliari n. 7

Tributi erariali: 0,00

Visura telematica



ALLEGATO 7C

Min. A. (Nuovo Catasto Edilizio Urbano)

MINISTERO DELLE FINANZE
DIREZIONE GENERALE DEL CATASTO E DEI SERVIZI TECNICI ERARIALI



MINISTERO DELLE FINANZE

Lire 200

NUOVO CATASTO EDILIZIO URBANO

Planimetria dell'immobile situato nel Comune di **PAESE**
Via **Sen. Pellegrini, 2**
77013 **TREVISO**

Ditta [REDACTED]
Allegata alla dichiarazione presentata all'Ufficio Tecnico Erariale di

Ref. Tipo Mappale n. 10/116 del 10.02.1987

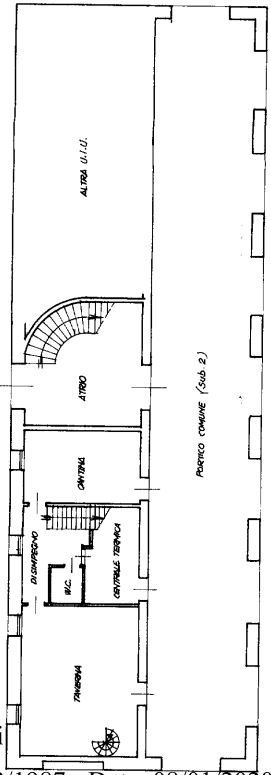

PIANO SECONDO h = 3.40

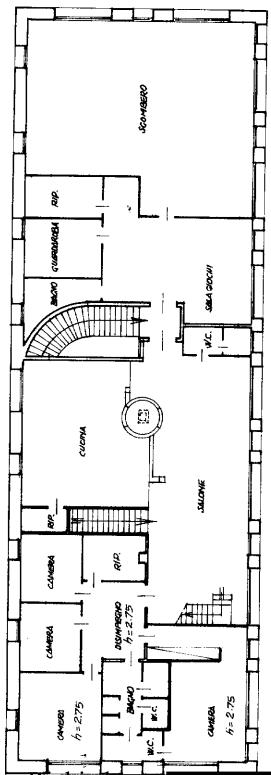

PIANO PRIMO h = 4.30 media

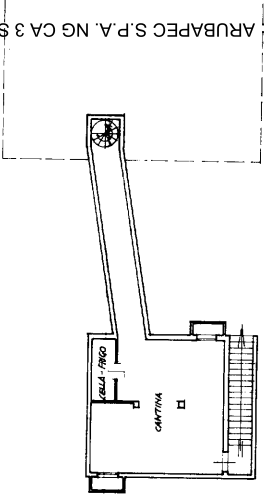

PIANO INTERGATO h = 2.80

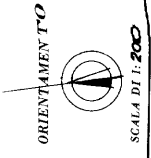

COMUNE DI PAESE
Foglio 80 (p-14)
M.M. 60 sub. 3

ARUBAPEC S.P.A. NG CA 3 Serial#: 1d89419f3ab67ed9ede1259887a570

DATA PROT. N°	880
SPAZIO RISERVATO PER LE ANNOTAZIONI D'UFFICIO	

Completata dal Geom. ENNO BRUNELLO
Iscritto all'Albo dei Geometri:
Professione di 770130
10 febbraio 1987
Firma: [Signature]

Catasto dei Fabbricati - Situazione al 08/01/2020 - Comune di PAESE (G229) - < Sez. Urb.: D - Foglio: 8 - Particella: 60 - S. numero: 3 >
VIA SENATORE PELLEGRINI n. 2 piano: S1-T-1;

Ultima planimetria in atti

MODULARIO
F. reg. rend. 497



MINISTERO DELLE FINANZE
DIREZIONE GENERALE DEL CATASTO E DEI SERVIZI TECNICI ERARIALI
NUOVO CATASTO EDILIZIO URBANO

MOD. B (Nuovo Catasto Edilizio Urbano)

Lire
200

(R. DECRETO-LIBBGE 13 APRILE 1939, N. 652)

Planimetria dell'immobile situato nel Comune di PAESE Via San. Pellegrini, 2

Ditta [REDACTED]

Allegata alla dichiarazione presentata all'Ufficio Tecnico Erariale di TREVISO

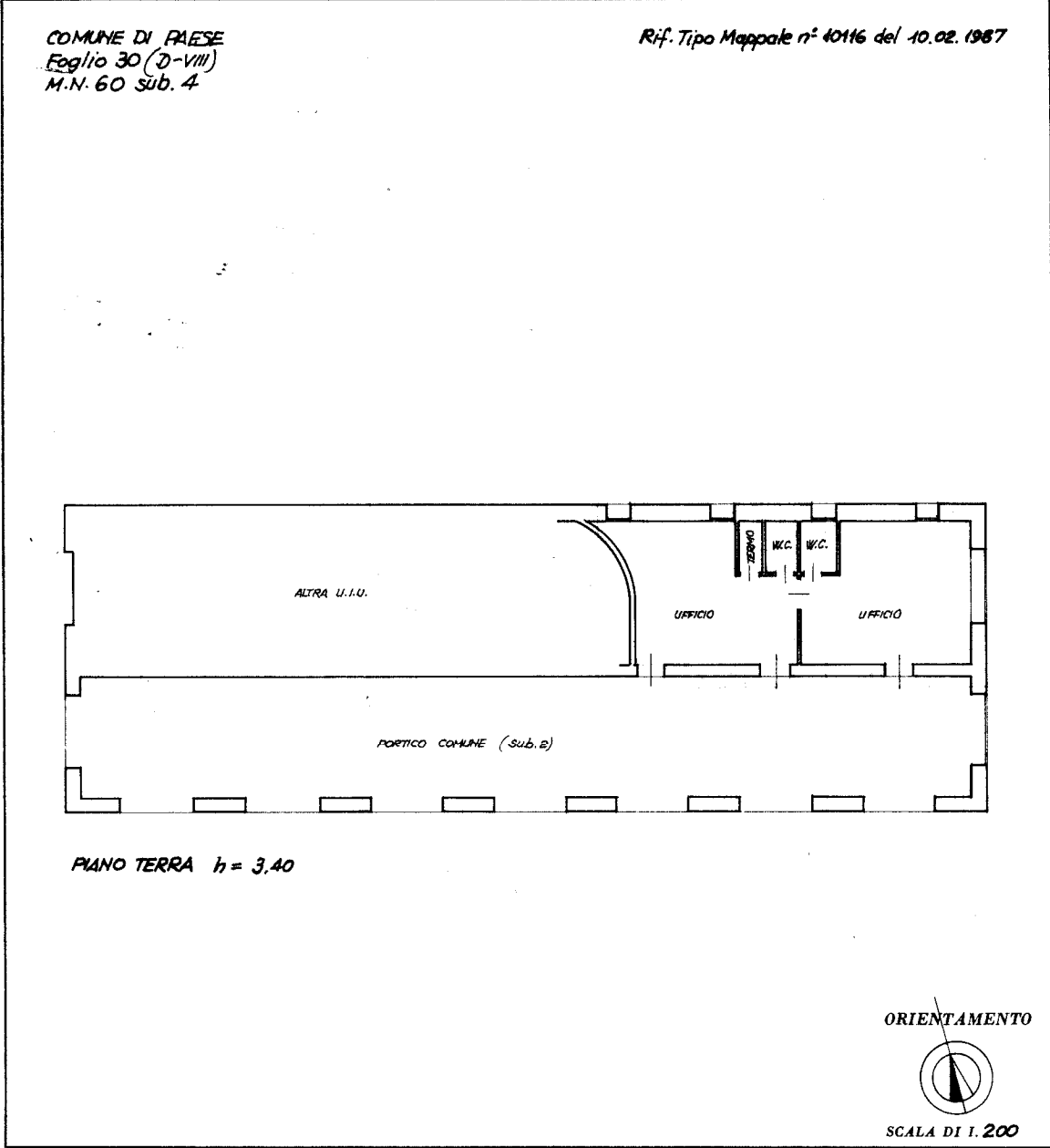

SPAZIO RISERVATO PER LE ANNOTAZIONI D'UFFICIO

DATA	D 8 60 4
PROT. N°	

Compilata dal Geom. ENNIO BRUNELLO
(Titolo, nome e cognome del tecnico)

Iscritto all'Albo dei Geometri
della Provincia di TREVISO

DATA 10 febbraio 1987

Firma: [Signature]

Ultima planimetria in atti

Catasto dei Fabbricati - Situazione al 08/01/2020 - Comune di PAESE (G229) - < Sez.Urb.: D - Foglio: 8 - Particella: 60 - Subalterno: 4 >
Firmato DA DE SERVALCARE ENRICO CA 3 Serial#: 1d894193ab67ed9ede12f92887a570

MODULARIO
F. (reg. tend.) 497



MINISTERO DELLE FINANZE
DIREZIONE GENERALE DEL CATASTO E DEI SERVIZI TECNICI ERARIALI
NUOVO CATASTO EDILIZIO URBANO

Mod. B (Nuovo Catasto Edilizio Urbano)

Lire
200

(R. DECRETO-LEGGE 13 APRILE 1939, N. 652)

Planimetria dell'immobile situato nel Comune di PAESE Via San. Pellegrini, 2

Ditta [REDACTED]

Allegata alla dichiarazione presentata all'Ufficio Tecnico Erariale di TREVISO

COMUNE DI PAESE
Foglio 30 (D-VIII)
M.N. 60 Sub. 5

Rif. Tipo Mappale n° 10116 del 10.02.1987

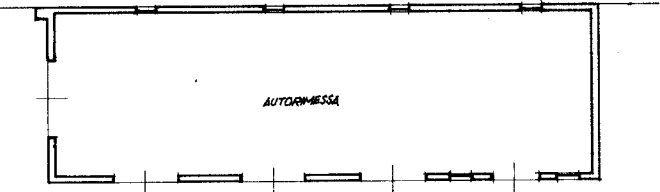

PIANO TERRA h = 3,95 media

ORIENTAMENTO



SCALA DI 1.200

SPAZIO RISERVATO PER LE ANNOTAZIONI D'UFFICIO

DATA
PROT. N°

D 8
60
5

Compilata dal Geom. ENNO BRUNELLO
(Titolo, nome e cognome del tecnico)

Iscritto all'Albo dei Geometri
della Provincia di Treviso

DATA 10 febbraio 1987

Firma [Signature]

Ultima planimetria in atti

Catasto dei Fabbricati - Situazione al 08/01/2020 - Comune di PAESE (G229) - < Sez. Urb.: D - Foglio: 8 - Particella: 60 - Subalterno: 5 >
Firmato DA: DE SERVALCARE ERISSO CA 3 Serial#: 1d89419f3ab67ed9ede12f92887a570



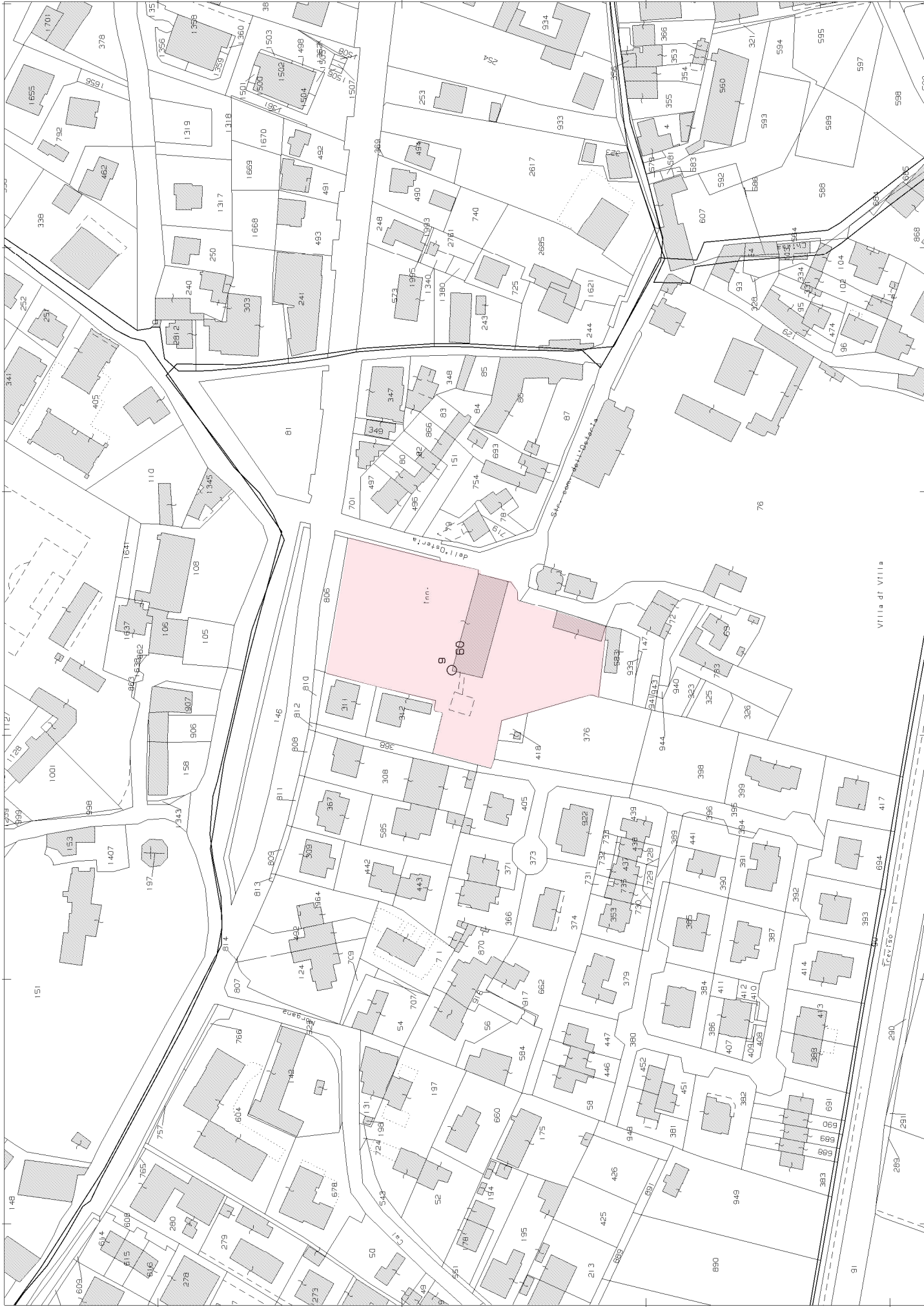

Comune: PAFSE
Foglio: 30
Scala originale: 1:2000
Dimensione cornice: 534,000 x 378,000 metri
7-ott-2019 18:9:34
Prot. n. T329178/2019