



COMUNE DI
MONASTER DI TREVISO FG. 14

Agenzia del Territorio
CATASTO FABBRICATI
Ufficio Provinciale di
Treviso

ELABORATO PLANIMETRICO	
Compilato da: Durigon Gabriele	
Iscritto all'albo: Architetti	
Prov. Treviso	N. 1027

Comune di Monastier Di Treviso	Protocollo n. TV0337777 del 17/11/2005
Sezione: B Foglio: 4 Particella: 452	Tipo Mappale n. 303089 del 13/10/2005
Dimostrazione grafica dei subalterni	
Scala 1 : 500	

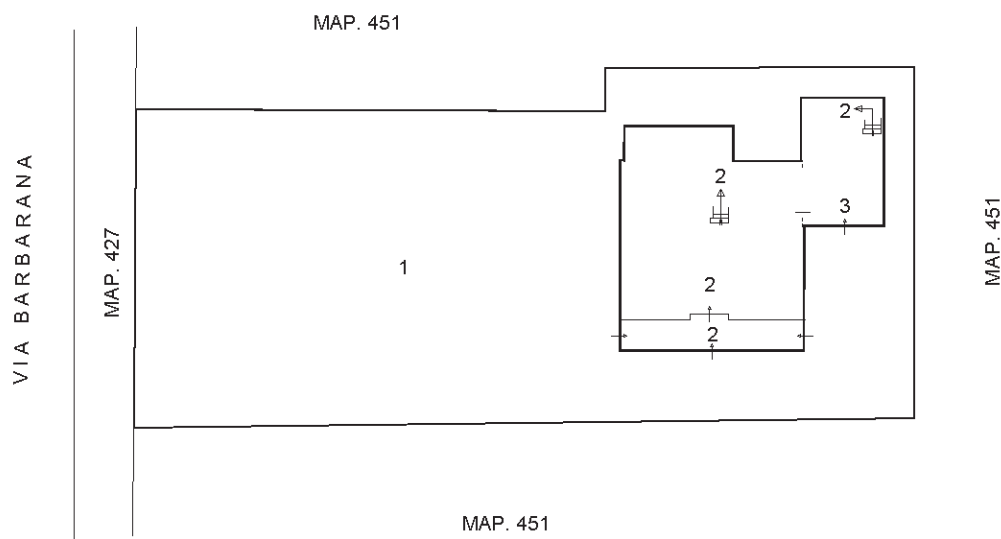

PIANO TERRA CON CORTE ANNESSA

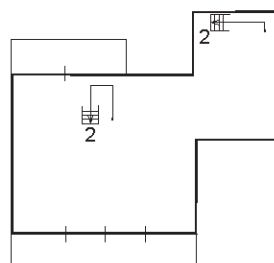

PIANO PRIMO

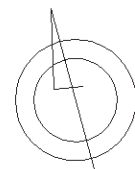

Ultima planimetria in atti

Catasto dei Fabbricati - Situazione al 31/01/2020 - Comune di MONASTIER DI TREVISO (F332) - < Sez. Urb.: B - Foglio: 4 - Particella: 452 - Elaborato planimetrico >
Firmato Da: POSSAMAI MARIA Emesso Da: ARUBAPEC S.P.A. NG CA 3 Serial#: 4f99e354286bf4e093c8b0c32c02e07f



Planimetria di u.i.u. in Comune di Monastier Di Treviso
Via Barbara

civ.

**Agenzia del Territorio
CATASTO FABBRICATI
Ufficio Provinciale di
Treviso**

Scheda n. 1 Scala 1:200

Identificativi Catastali:
Sezione: B
Foglio: 4
Particella: 452
Subalterno: 2

Compilata da:
Durigon Gabriele
Iscritto all'albo:
Architetti
Prov. Treviso

N. 1027

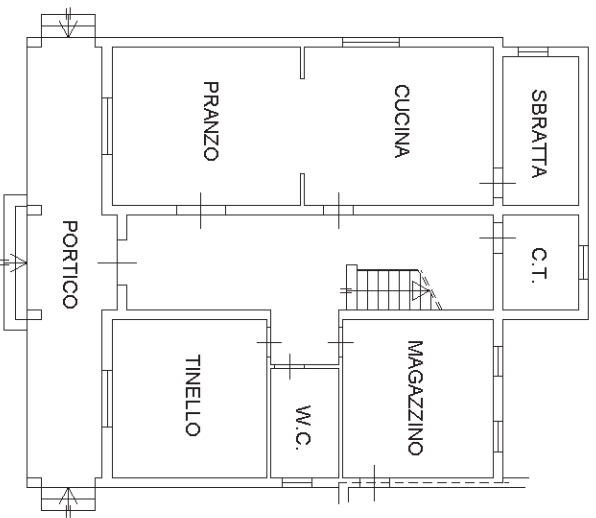

ALTRA UNITA' IMMOB.

PIANTA PIANO TERRA

H. = 3.10 mt.

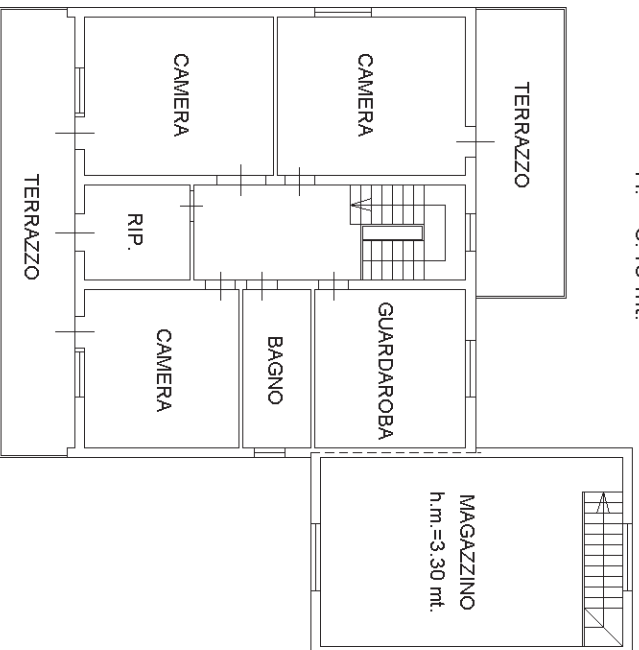

PIANTA PIANO PRIMO

H. = 3.00 mt.

Ultima planimetria in atti

Data: 31/01/2020 - n. T168729 - Richiedente: PNDDRD51R20A471A

Totale schede: 1 - Formato di acquisizione: A4(210x297) - Formato stampa richiesto: A4(210x297)

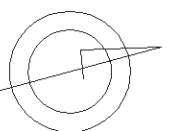

Dichiarazione protocollo n. TV0337777 del 17/11/2005

Planimetria di u.i.u. in Comune di Monastier Di Treviso

Via Barbara

civ.

**Agenzia del Territorio
CATASTO FABBRICATI
Ufficio Provinciale di
Treviso**

Scheda n. 1 Scala 1:200

Identificativi Catastali:
Sezione: B
Foglio: 4
Particella: 452
Subalterno: 3

Compilata da:
Durigon Gabriele
Iscritto all'albo:
Architetti
Prov. Treviso

N. 1027

ALTRA UNITA' IMMOB.

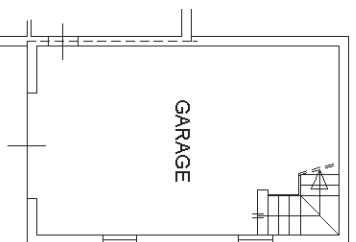

PIANTA PIANO TERRA

H. = 3.00 mt.

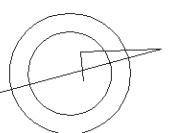

Ultima planimetria in atti

Data: 31/01/2020 - n. T168730 - Richiedente: PNDDRD51R20A471A

Totale schede: 1 - Formato di acquisizione: A4(210x297) - Formato stampa richiesto: A4(210x297)

ELABORATO PLANIMETRICO	
Compilato da: Bettin Renzo	
Iscritto all'albo: Ingegneri	
Prov. Treviso	N. 1402

**Agenzia del Territorio
CATASTO FABBRICATI
Ufficio Provinciale di
Treviso**

Comune di Monastier Di Treviso	Protocollo n. TV0335741 del 17/07/2007
Sezione: B Foglio: 4 Particella: 459	Tipo Mappale n. 282098 del 06/06/2007
Dimostrazione grafica dei subalterni	
Scala 1 : 500	

Piano S1

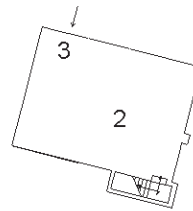

Piano Terra

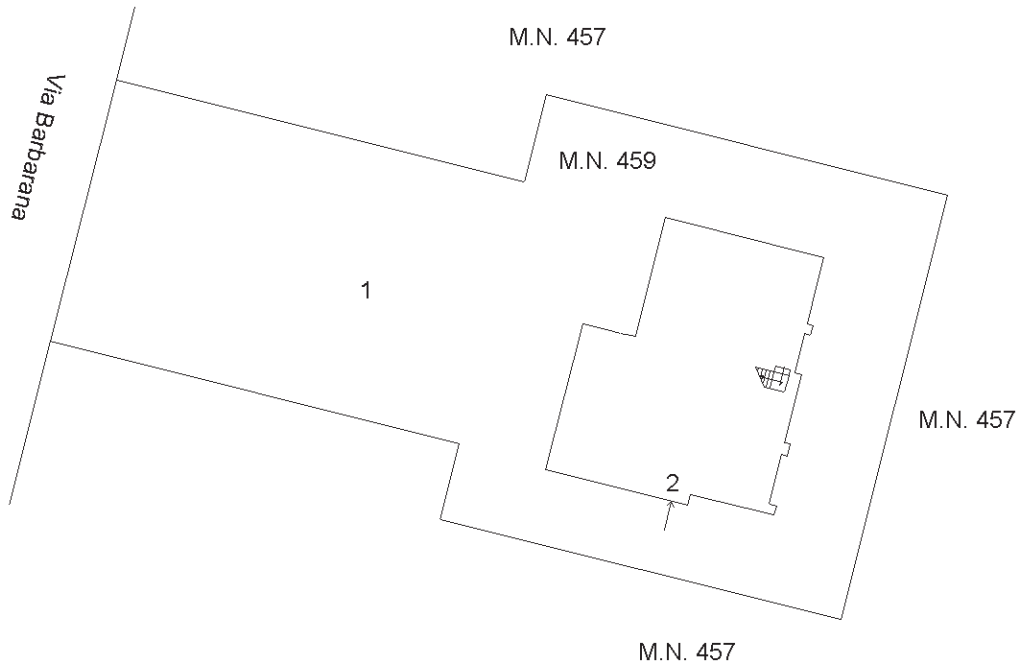

Ultima planimetria in atti



Catasto dei Fabbricati - Situazione al 31/01/2020 - Comune di MONASTIER DI TREVISO (F332) - < Sez.Urb.: B - Foglio: 4 - Particella: 459 - Elaborato planimetrico >
 Firmato Da: POSSAMAI MARIA Emesso Da: ARUBAPEC S.P.A. NG CA 3 Serial#: 4f99e354286b14e093c8b0c32c02e07f



Dichiarazione protocollo n. TV0335741 del 17/07/2007

Planimetria di u.i.u. in Comune di Monastier Di Treviso
Via Barbara

civ.

**Agenzia del Territorio
CATASTO FABBRICATI
Ufficio Provinciale di
Treviso**

Scheda n. 1 Scala 1:200

Identificativi Catastali:
Sezione: B
Foglio: 4
Particella: 459
Subalterno: 2

Compilata da:
Bettin Renzo
Iscritto all'albo:
Ingegneri
Prov. Treviso

N. 1402

PIANO S1 H=2.30ML.

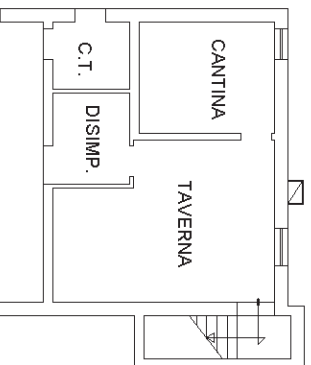

PIANO TERRA H=2.80ML.

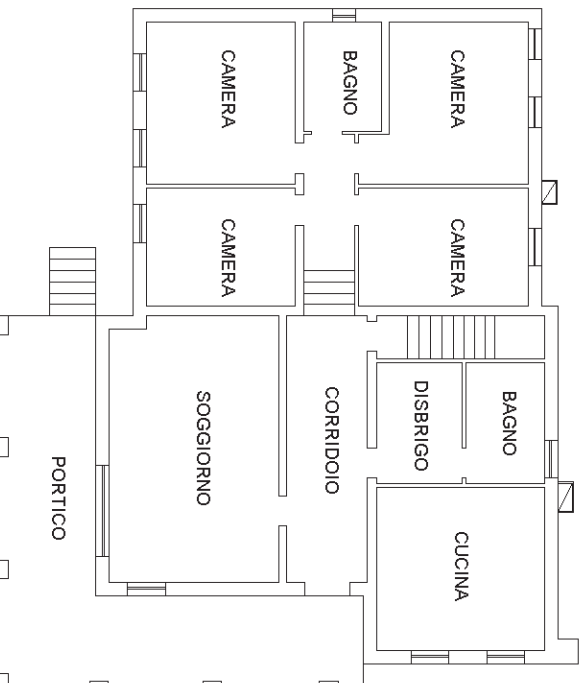

Ultima planimetria in atti

Data: 31/01/2020 - n. T168732 - Richiedente: PNDDRD51R20A471A

Totale schede: 1 - Formato di acquisizione: A4(210x297) - Formato stampa richiesto: A4(210x297)

**Agenzia del Territorio
CATASTO FABBRICATI
Ufficio Provinciale di
Treviso**

Dichiarazione protocollo n. TV0335741 del 17/07/2007

Planimetria di u.i.u. in Comune di Monastier Di Treviso
Via Barbarana

civ.

Identificativi Catastali:

Sezione: B

Foglio: 4

Particella: 459

Subalterno: 3

Compilata da:

Bettin Renzo

Iscritto all'albo:
Ingegneri

Prov. Treviso

N. 1402

Scheda n. 1 Scala 1:200

PIANO S1 H=2.30ML.

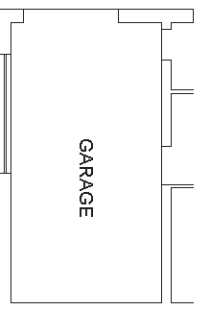

Ultima planimetria in atti

Data: 31/01/2020 - n. T168734 - Richiedente: PNDDRD51R20A471A

Totale schede: 1 - Formato di acquisizione: A4(210x297) - Formato stampa richiesto: A4(210x297)



Agenzia del Territorio
CATASTO FABBRICATI
 Ufficio provinciale di
Treviso

Dichiarazione protocollo n. TV0211574 del 01/10/2012
 Planimetria di u.i.u. in Comune di Monastier Di Treviso
 Via Barbarana civ. 120

Identificativi Catastali:
 Sezione: B
 Foglio: 4
 Particella: 456
 Subalterno: 1

Compilata da:
 Gottardi Luca
 Iscritto all'albo:
 Geometri
 Prov. Treviso N. 2031

n.1 Scala 1: 1000



Piano Primo

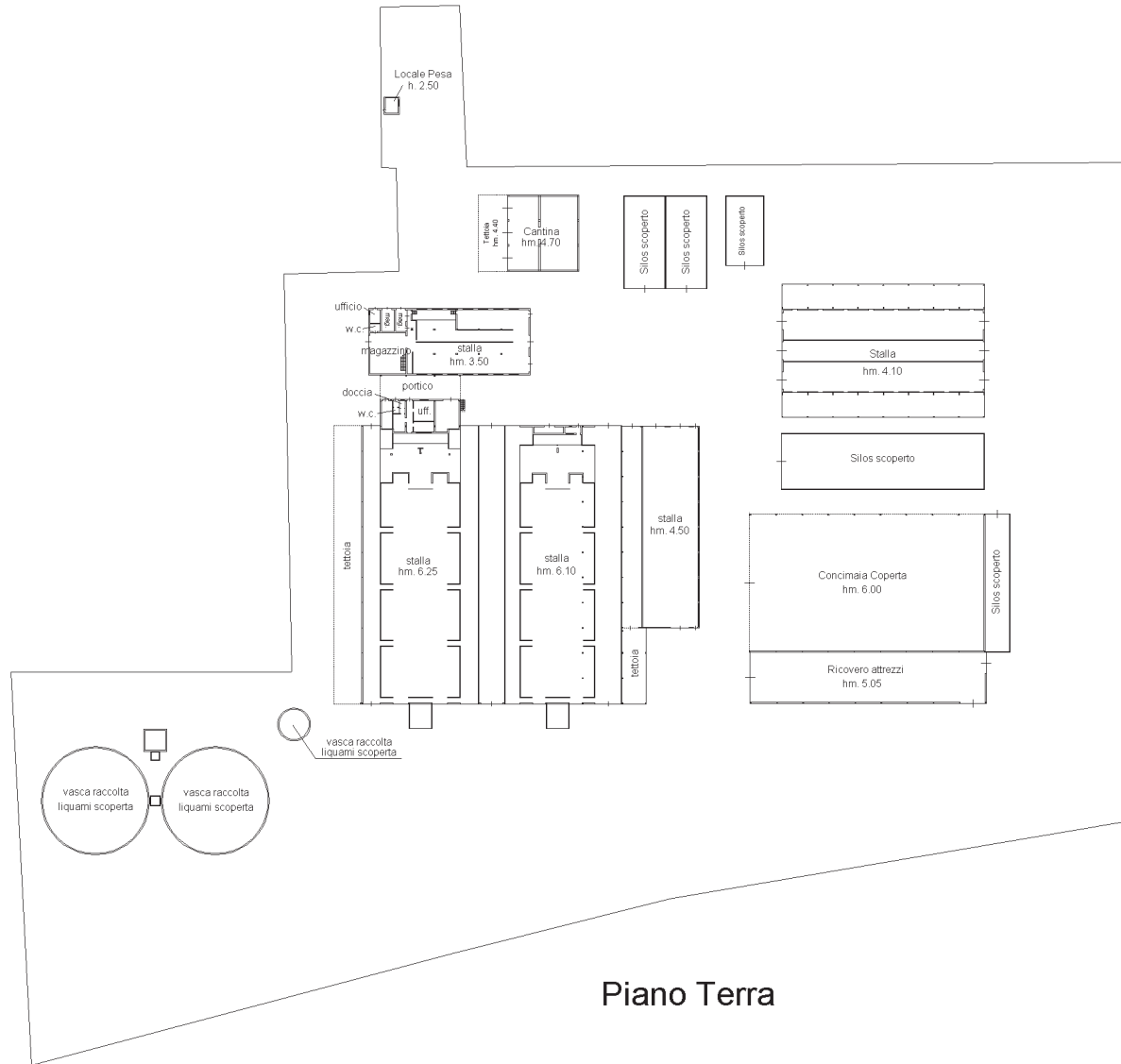

Piano Terra



Data: 31/01/2020 - n.1
 Totale schede: 1
 Ultima planimetria: att
 TI 68731 - Richiedente: PNDDRDS1R20A471A
 Formato di acquisizione: A3(297x420) - Formato stampa richiesto: A3(297x420)

Data: 31/01/2020 - n.1
 TI 68731 - Richiedente: PNDDRDS1R20A471A