

*TRIBUNALE DI TREVISO*

*Sezione Esecuzioni Immobiliari*

*Es.Imm. N.76/2019 R.G.*

**ALLEGATO 2.4**

**ESTRATTO DI MAPPA**



N=-700

E=-1900

Firmato Da: CHIN LUCIO Emesso Da: ARUBAPEC S.P.A. NG CA 3 Serial#: 7ed83e38cf12c1d0d6cd5d0504e91b44

20-Ago-2021 10:56:20  
Prot. n. T46289/2021

Scala originale: 1:2000  
Dimensione cornice: 776.000 x 552.000 metri

Comune: SUSEGANA  
Foglio: 16

1 Particella: 134

*TRIBUNALE DI TREVISO*

*Sezione Esecuzioni Immobiliari*

*Es.Imm. N. 76/2019 R.G.*

## **ALLEGATO 2.2**

### **PLANIMETRIE ED ELABORATO PLANIMETRICO**



**Agenzia del Territorio  
CATASTO FABBRICATI  
Ufficio Provinciale di  
Treviso**

Dichiarazione protocollo n. TV0501865 del 27/11/2007

Planimetria di u.i.u. in Comune di Susegana

Via Casonetti

civ. SNC

Identificativi Catastali:

Sezione: B  
Foglio: 4  
Particella: 533  
Subalterno: 6

Compilata da:  
Pompeo Daniele

Iscritto all'albo:  
Geometri

Prov. Treviso

N. 1076

Scheda n. 1

Scala 1:200

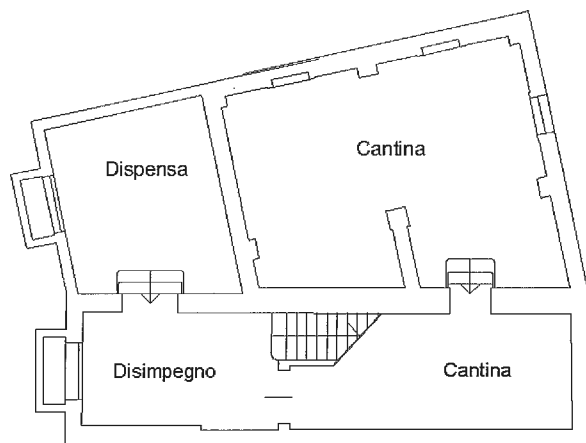

**PRIMO PIANO SOTTOSTRADA**

H=2.80

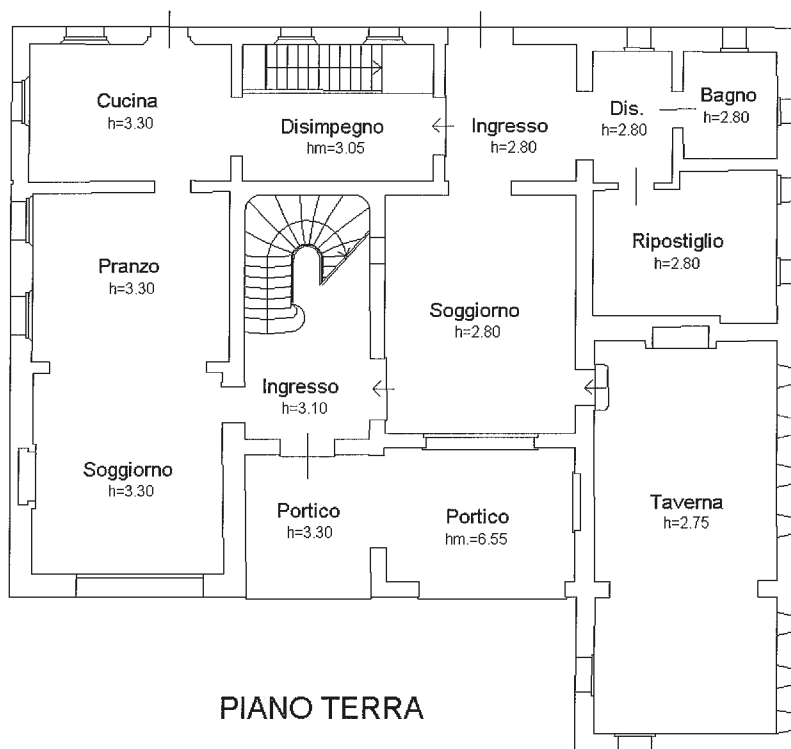

**PIANO TERRA**

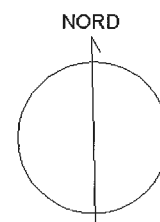

Ultima planimetria in atti

Data: 29/09/2021 - n. T203306 - Richiedente: CHNLCU56B06L407J

Totale schede: 2 - Formato di acquisizione: A4(210x297) - Formato stampa richiesto: A4(210x297)

Catasto dei Fabbricati - Situazione al 29/09/2021 - Comune di SUSEGANA (L014) - < Sez.Urb.: B - Foglio: 4 - Particella: 533 - Subalterno: 6 >  
VIA CASONETTI SNC piano: S1-T.1.2.

**Agenzia del Territorio  
CATASTO FABBRICATI  
Ufficio Provinciale di  
Treviso**

Dichiarazione protocollo n. TV0501865 del 27/11/2007

Planimetria di u.i.u. in Comune di Susegana

Via Casonetti

civ. SNC

Identificativi Catastali:

Sezione: B  
Foglio: 4  
Particella: 533  
Subalterno: 6

Compilata da:  
Pompeo Daniele

Iscritto all'albo:  
Geometri

Prov. Treviso

N. 1076

Scheda n. 2

Scala 1:200

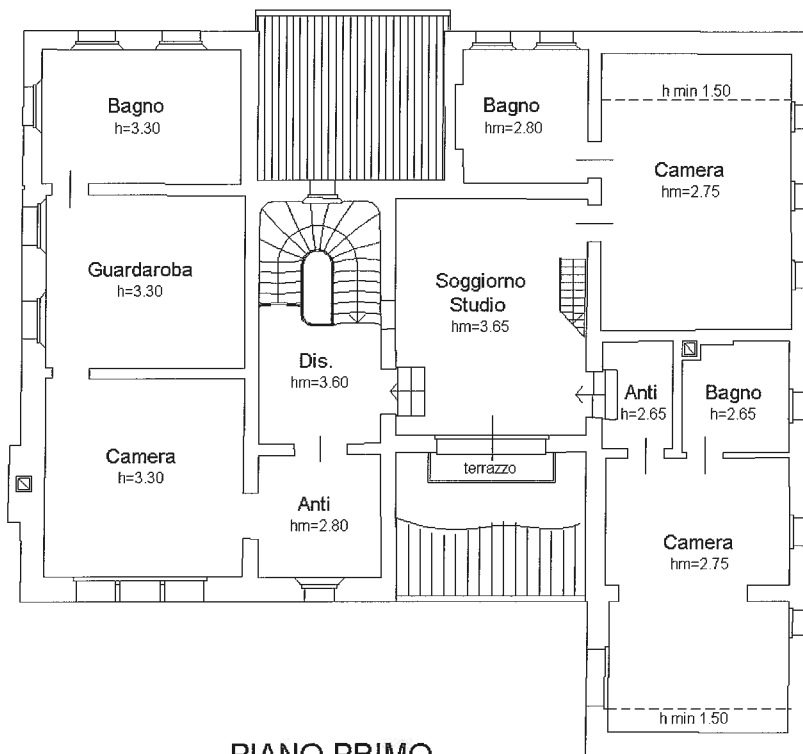

**PIANO PRIMO**

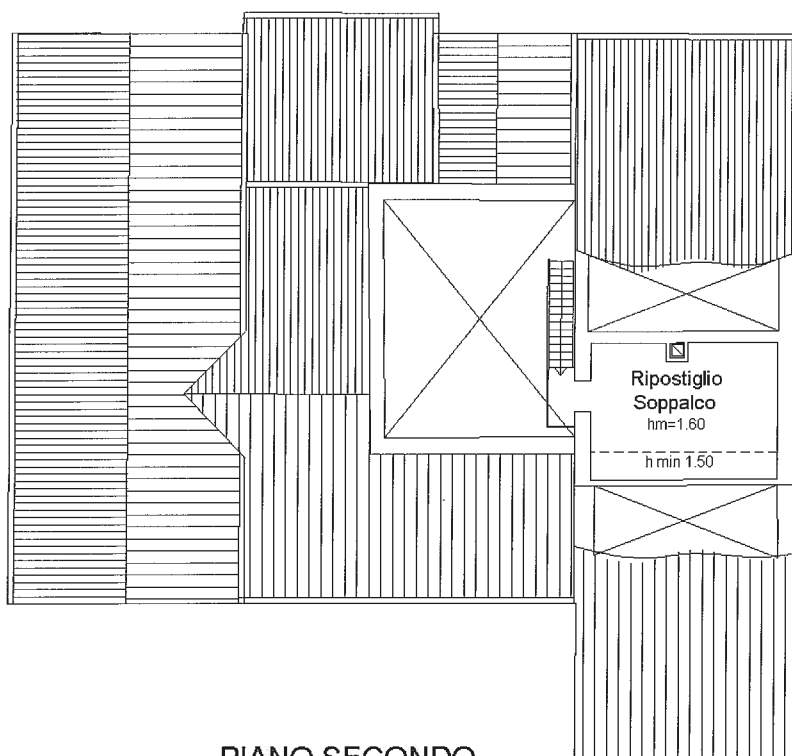

**PIANO SECONDO**

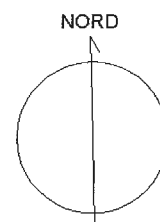

Ultima planimetria in atti

Data: 29/09/2021 - n. T203306 - Richiedente: CHNLCU56B06L407J

Totale schede: 2 - Formato di acquisizione: A4(210x297) - Formato stampa richiesto: A4(210x297)

Catasto dei Fabbricati - Situazione al 29/09/2021 - Comune di SUSEGANA (L014) - < Sez.Urb.: B - Foglio: 4 - Particella: 533 - Subalterno: 6 >  
VIA CASONETTI SNC n.533 - S.1.T.1.2.

**Agenzia del Territorio  
CATASTO FABBRICATI  
Ufficio Provinciale di  
Treviso**

Dichiarazione protocollo n. TV0501865 del 27/11/2007

Planimetria di u.i.u. in Comune di Susegana

Via Casonetti

civ. SNC

Identificativi Catastali:

Sezione: B

Foglio: 4

Particella: 533

Subalterno: 7

Compilata da:  
Pompeo Daniele

Iscritto all'albo:  
Geometri

Prov. Treviso

N. 1076

Scheda n. 1

Scala 1:200

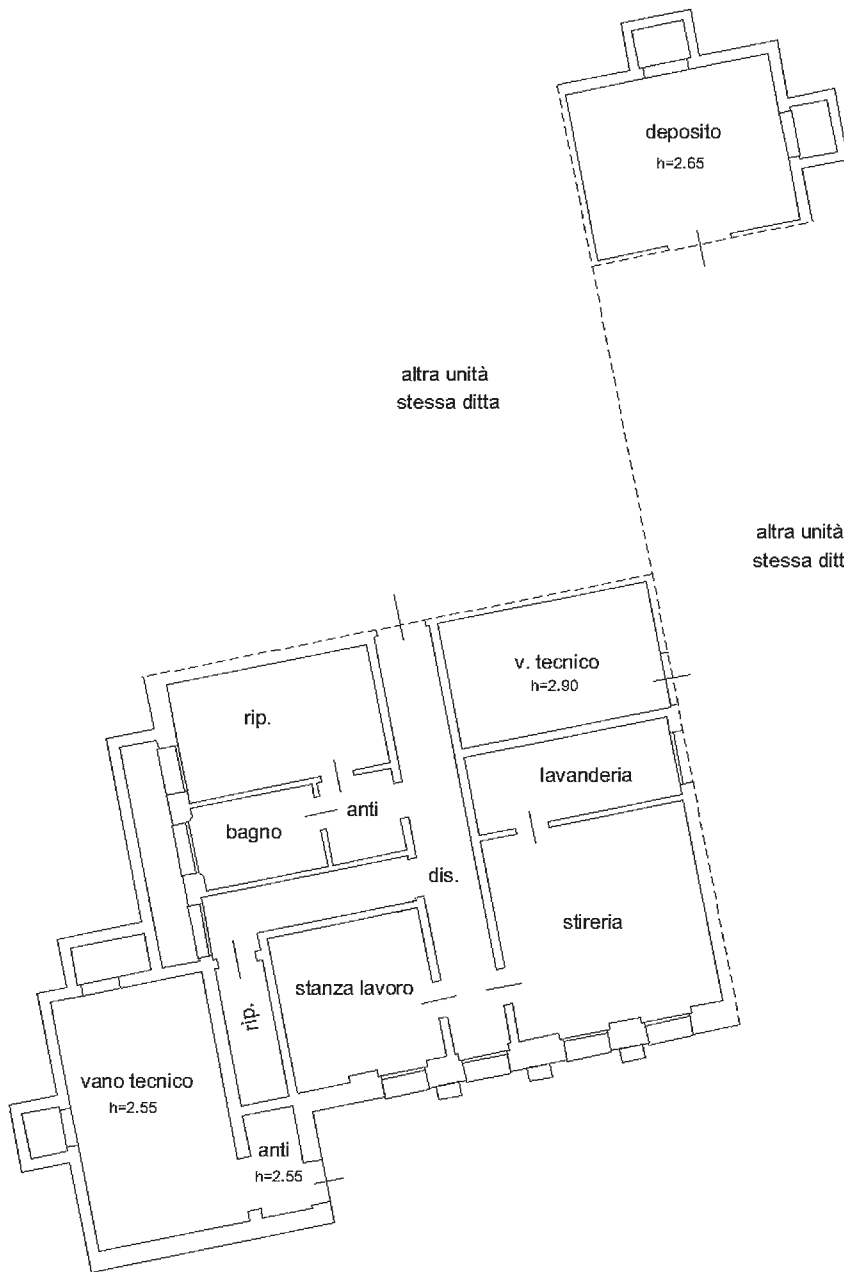

**PRIMO PIANO SOTTOSTRADA**

H=2.80

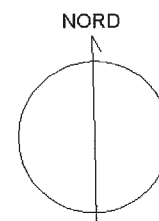

Ultima planimetria in atti

Data: 29/09/2021 - n. T203307 - Richiedente: CHNLCU56B06L407J

Totale schede: 1 - Formato di acquisizione: A4(210x297) - Formato stampa richiesto: A4(210x297)

Catasto dei Fabbricati - Situazione al 29/09/2021 - Comune di SUSEGANA (L014) - < Sez.Urb.: B - Foglio: 4 - Particella: 533 - Subalterno: 7 >  
VIA CASONETTI SNC piano: S1.

**Agenzia del Territorio  
CATASTO FABBRICATI  
Ufficio Provinciale di  
Treviso**

Dichiarazione protocollo n. TV0501865 del 27/11/2007

Planimetria di u.i.u. in Comune di Susegana

Via Casonetti

civ. SNC

Identificativi Catastali:

Sezione: B  
Foglio: 4  
Particella: 533  
Subalterno: 8

Compilata da:  
Pompeo Daniele

Iscritto all'albo:  
Geometri

Prov. Treviso

N. 1076

Scheda n. 1

Scala 1:200

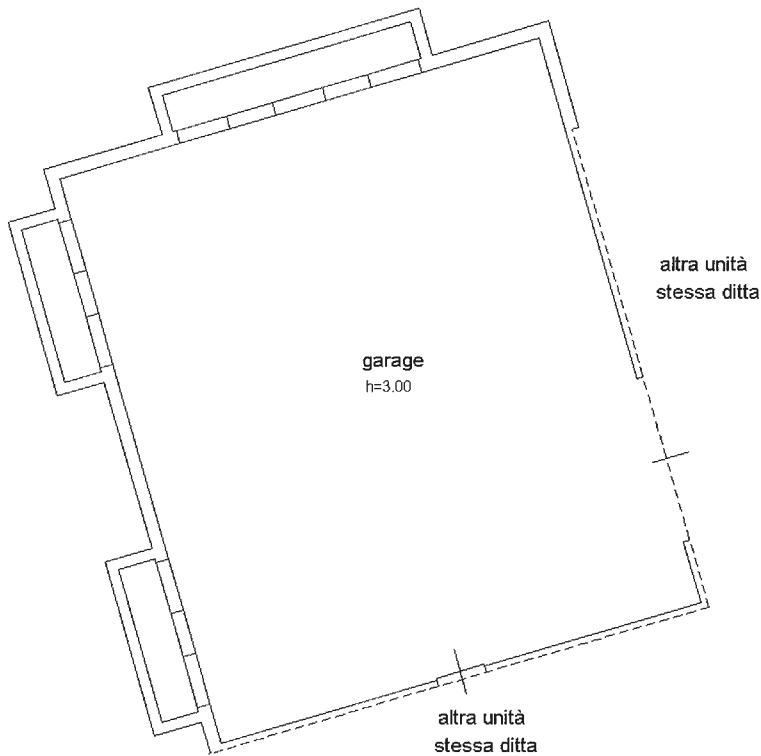

**PRIMO PIANO SOTTOSTRADA**

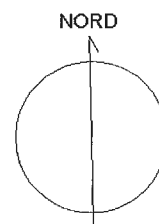

Ultima planimetria in atti

Data: 29/09/2021 - n. T203309 - Richiedente: CHNLCU56B06L407J

Totale schede: 1 - Formato di acquisizione: A4(210x297) - Formato stampa richiesto: A4(210x297)

Catasto dei Fabbricati - Situazione al 29/09/2021 - Comune di SUSEGANA (L014) - < Sez.Urb.: B - Foglio: 4 - Particella: 533 - Subalterno: 8 >  
VIA CASONETTI SNC n.1076 - C.T.

ELABORATO PLANIMETRICO	
Compilato da: Pompeo Daniele	
Iscritto all'albo: Geometri	
Prov. Treviso	N. 1076

Agenzia del Territorio  
**CATASTO FABBRICATI**  
Ufficio Provinciale di  
Treviso

Comune di Susegana	Protocollo n. TV0501865 del 27/11/2007
Sezione: B Foglio: 4 Particella: 533	Tipo Mappale n. 465689 del 31/10/2007
Dimostrazione grafica dei subalterni	Scala 1 : 1000

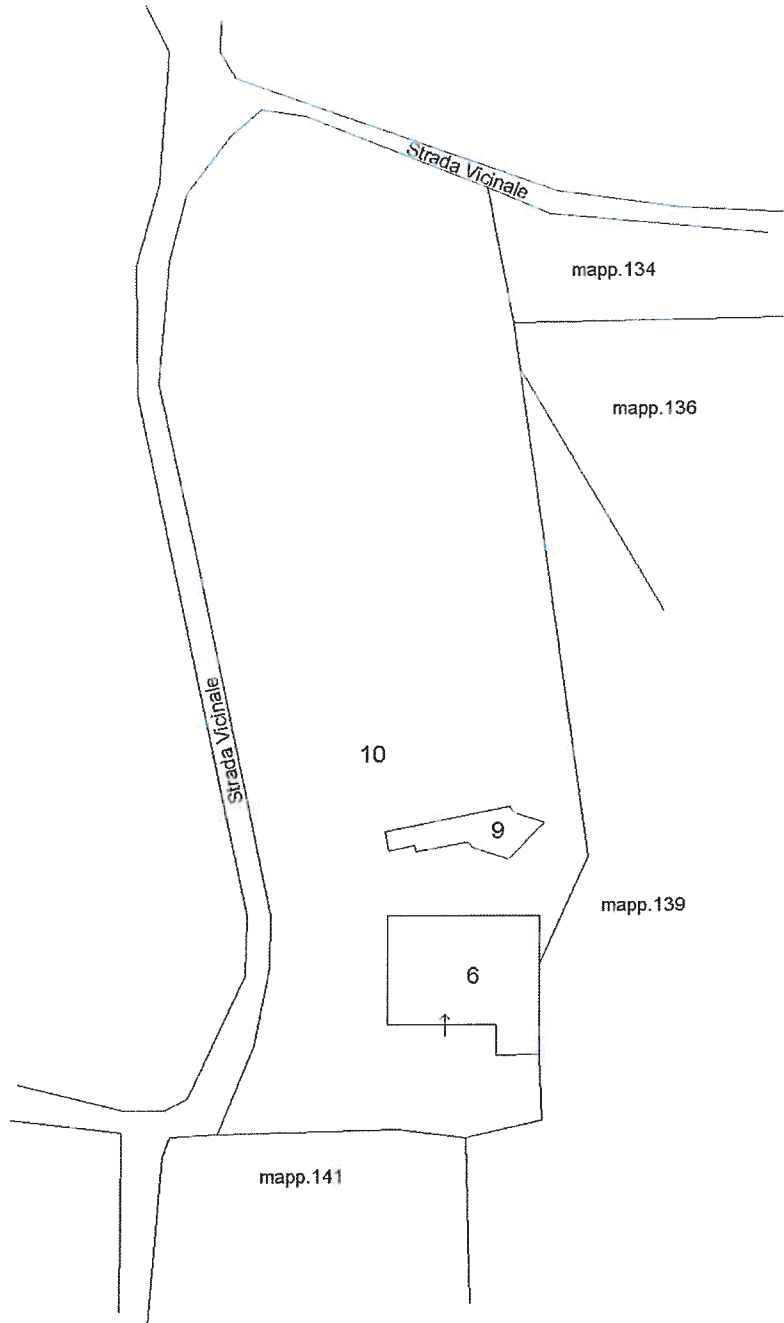

PIANO TERRA

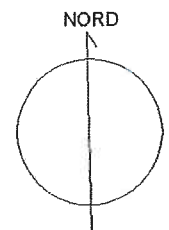

Ultima planimetria in atti

Data: 28/09/2021 - n. T253290 - Richiedente: Telematico

Totale schede: 2 - Formato di acquisizione: A4(210x297) - Formato stampa richiesto: A4(210x297) - Fattore di scala non utilizzabile

Catasto dei Fabbricati - Situazione al 28/09/2021 - Comune di SUSEGANA (L014) - Sez.Urb.: B - Foglio: 4 - Particella: 533 - Elaborato planimetrico >



ELABORATO PLANIMETRICO	
Compilato da: Pompeo Daniele	
Iscritto all'albo: Geometri	
Prov. Treviso	N. 1076

Agenzia del Territorio  
**CATASTO FABBRICATI**  
Ufficio Provinciale di  
Treviso

Comune di Susegana	Protocollo n. TV0501865 del 27/11/2007
Sezione: B Foglio: 4 Particella: 533	Tipo Mappale n. 465689 del 31/10/2007
Dimostrazione grafica dei subalterni	Scala 1 : 500

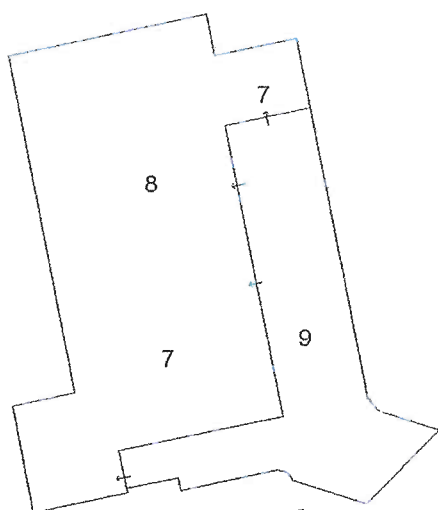

PRIMO PIANO SOTTOSTRADA

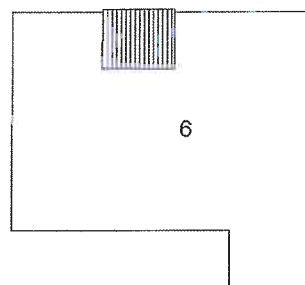

PIANO PRIMO

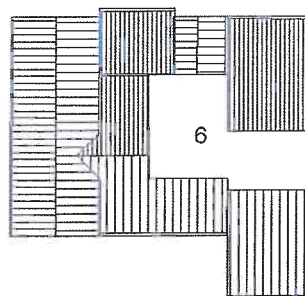

PIANO SECONDO

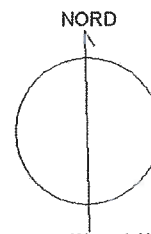

Ultima planimetria in atti

Data: 28/09/2021 - n. T253290 - Richiedente: Telematico

Totale schede: 2 - Formato di acquisizione: A4(210x297) - Formato stampa richiesto: A4(210x297) - Fattore di scala non utilizzabile

Catasto dei Fabbricati - Situazione al 28/09/2021 - Comune di SUSEGANA (L014) - < Sez.Urb.: B - Foglio: 4 - Particella: 533 - Elaborato planimetrico ^

Direzione Provinciale di Treviso  
 Ufficio Provinciale - Territorio  
 Servizi Catastali  
 Comune di: SUSEGANA  
 Elenco Subalterni

**ACCERTAMENTO DELLA PROPRIETA IMMOBILIARE URBANA  
 ELENCO DEI SUBALTERNI ASSEGNATI**

Comune		Sezione	Foglio	Particella		Tipo mappale	del:
SUSEGANA		B	4	533		465689	
Sub	UBICAZIONE via/piazza	n°civ	Piani	Scala	Int.	DESCRIZIONE	
1	via casonetti	29	T-1			SOPPRESSO.	
2	via casonetti		T			SOPPRESSO.	
3	via casonetti	SNC	S1-T1-2			ABITAZIONE. SOPPRESSO E SOSTITUITO DAL SUB.6 PER AMPLIAMENTO INTERRATO.	
4	via casonetti	SNC	T			UNITA' IN CORSO DI DEFINIZIONE. SOPPRESSO E SOSTITUITO DAL SUB.10 PER DEMOLIZIONE.	
5	via casonetti		T			B. C. N. C. (AREA SCOPERTA). COMUNE A TUTTI I SUB. SOPPRESSO E SOSTITUITO DAL SUB.10 PER DEMOLIZIONE PARZIALE E AMPLIAMENTO INTERRATO.	
6	via casonetti	SNC	S1-T1-2			ABITAZIONE. DERIVA DAL SUB.3 PER AMPLIAMENTO INTERRATO.	
7	via casonetti	SNC	S1			MAGAZZINO.	
8	via casonetti	SNC	S1			AUTORIMESSA.	
9	via casonetti	SNC	S1-T			BENE COMUNE NON CENSIBILE (TUNNEL E RAMPA). COMUNE AI SUB.7-8.	
10	via casonetti	SNC	T			BENE COMUNE NON CENSIBILE (AREA SCOPERTA). COMUNE A TUTTI I SUB. DERIVA DAL SUB.5 PER DEMOLIZIONE PARZIALE E AMPLIAMENTO INTERRATO.	

Unità immobiliari n. 10

Tributi erariali: 0,00

Visura telematica

**TRIBUNALE DI TREVISO**

**Sezione Esecuzioni Immobiliari**

**Es.Imm. N. 76/2019 R.G.**

**ALLEGATO 2.7**

**PIANTE**



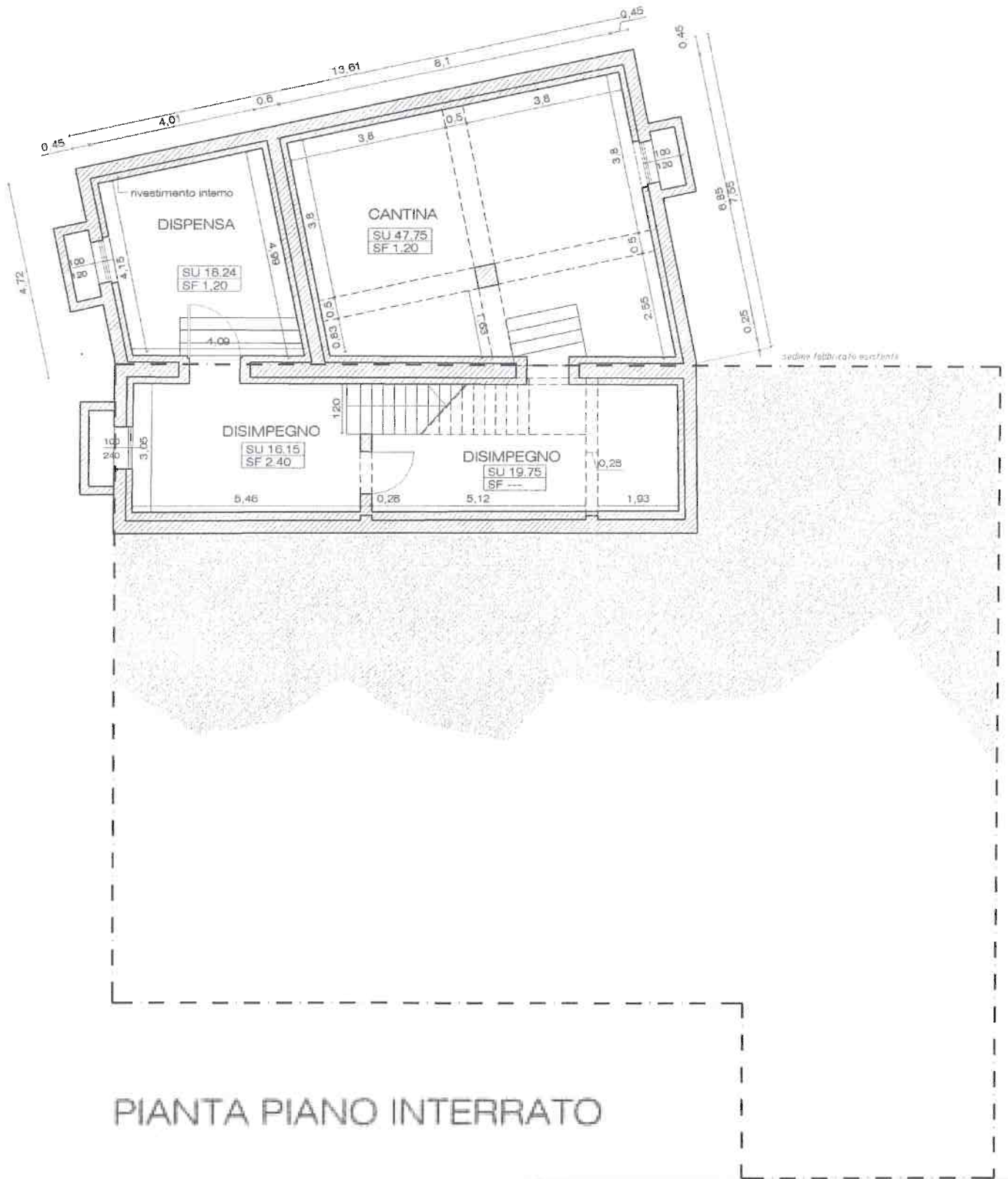

PIANTA PIANO INTERRATO

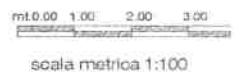

PROFLO PORZIONE INTERIATA

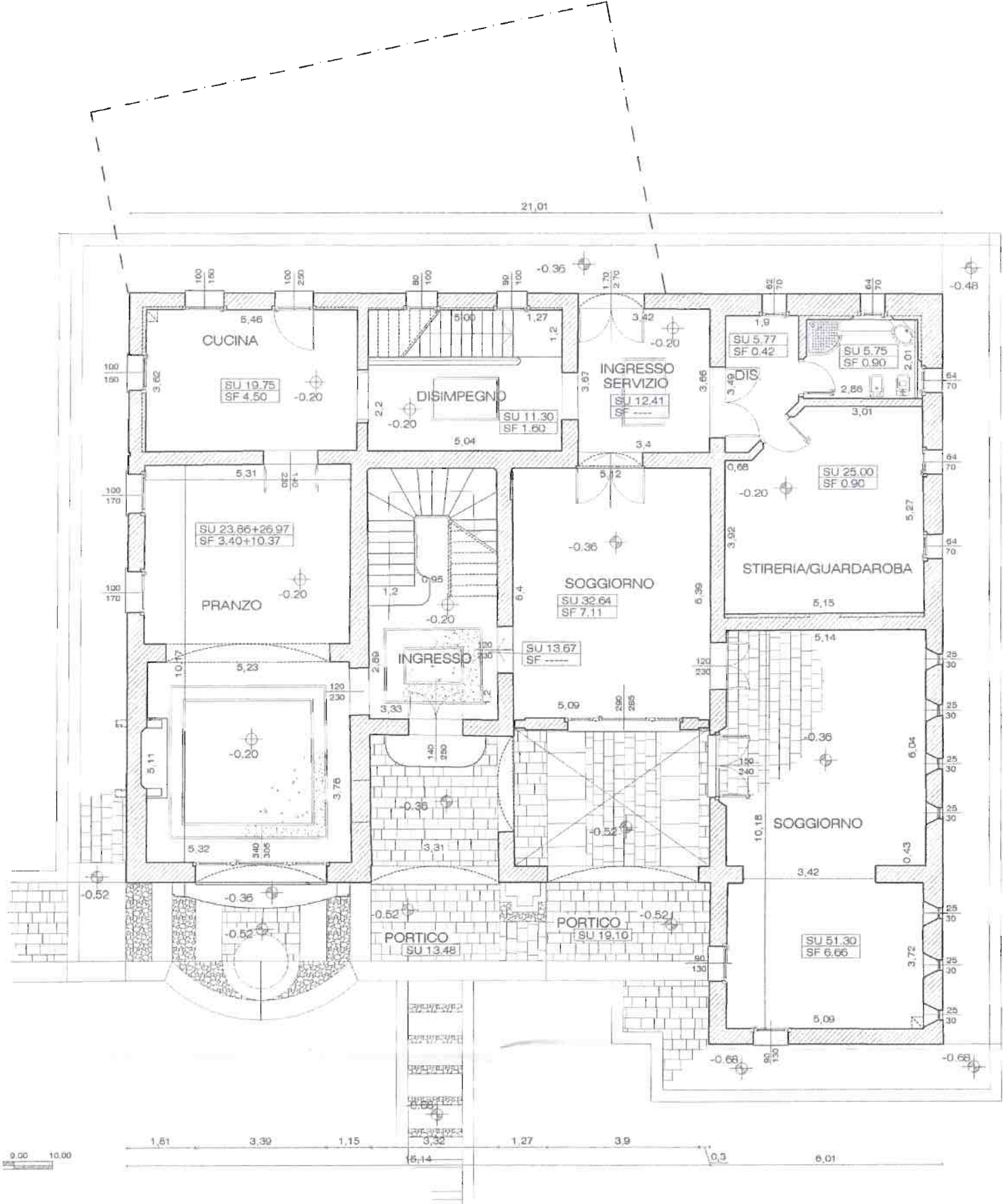

PIANTA PIANO TERRA



6,29

4,93

9,79

NE. PIZZOLO SPINNA  
PISCINAZZA III

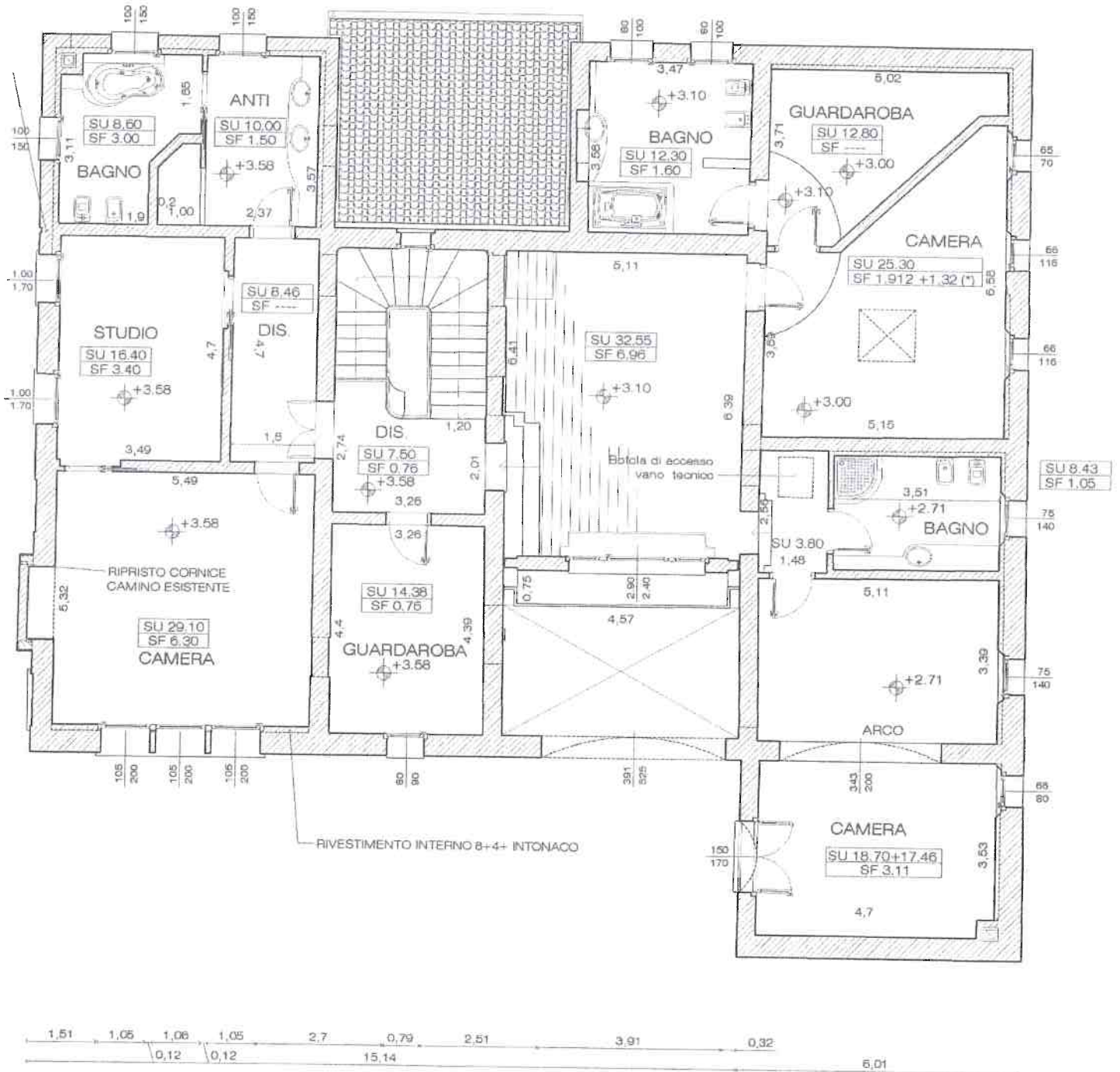

# PIANTA PIANO PRIMO

