

N=800

L=300

Direz. Provinciale di Treviso Ufficio Provinciale - Territorio - Direttore ANTONIO ZAFFINO

Vis. tel. (0) 06

Comune MEDUNA DI LIVENZA
Foglio 5

Scala originale: 1:2000
Dimensione cornice: 776 000 x 552 000 metri

22-Apr-2020 10:10:17
Prot. n. T35427/2020

Firmato Da: SIMEONI GIOVANNI Emesso Da: ARUBAPEC S.P.A. NG CA 3 Serial#: 18956973ec26e028d7a19948dca9215



**Agenzia del Territorio
CATASTO FABBRICATI
Ufficio Provinciale di
Treviso**

Dichiarazione protocollo n. TV0058892 del 22/03/2013	
Planimetria di u.i.u. in Comune di Meduna Di Livenza	
Via Runco Sud civ.	
Identificativi Catastali:	Compilata da:
Sezione: A	Polesel Bruno
Foglio: 5	Iscritto all'albo: Geometri
Particella: 910	Prov. Treviso
Subalterno: 2	N. 01735

Scheda n. 1 Scala 1:200

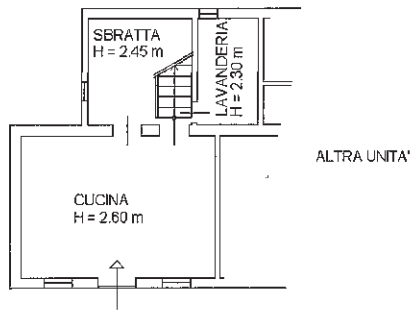

PIANTA PIANO TERRA

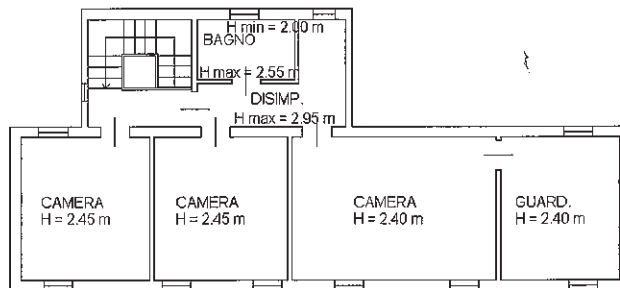

PIANTA PIANO PRIMO



Ultima planimetria in atti

Catasto dei Fabbricati - Situazione al 24/05/2019 - Comune di MEDUNA DI LIVENZA (T088) - < Sez.Urb.: A - Foglio: 5 - Particella: 910 - Subalterno: 2 - VIA RUNCO SUD piano: T-1;

Ultima planimetria in atti
 Data: 24/05/2019 n. T79361 - Richiedente: [redacted]
 Totale schede: 1 n. T79361 - Richiedente: [redacted]
 Formato di acquisizione: A3(297x420) - Formato stampa richiesto: A4(210x297)

Agencia del Teritorio
CATASTO FABBRICATI
 Ufficio provinciale di
Tevisio

Dichiarazione prototonollo n. TV0058892 del 22/03/2013
 Pianimetria di u.i.u. in Comune di Medina Di Ivenza
 Via Ramco Sud
 civ.
 Identificativi Catastali:
 Sezione: A
 Foglio: 510
 Particella: 910
 Subalterno: 4

Completata da:
 Polesel Ermo
 Tecnico all'Abto:
 Geometrici
 Prev. Tevisio
 N. 01735

Scale 1: 200
 Scheda n. 1

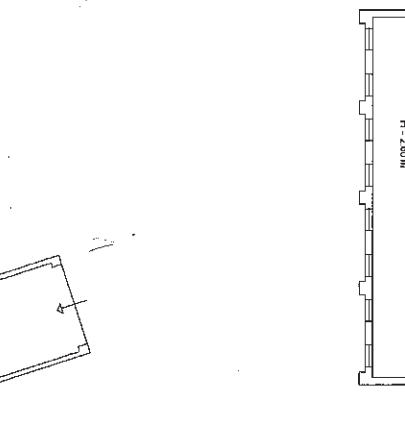
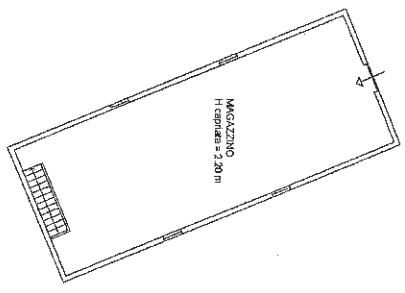
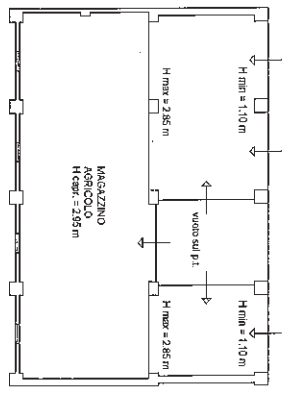
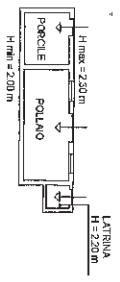
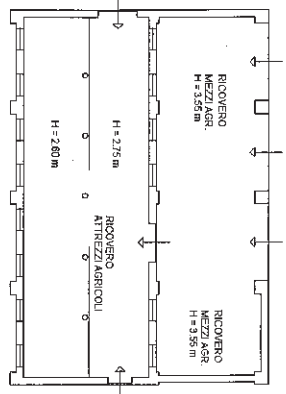
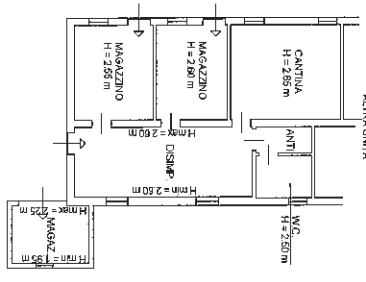

PIANTA PIANO TERRA

PIANTA PIANO PRIMO



Catasto dei Fabbricati - Situazione al 24/05/2019 - Comune di MEDINA DI IVENZA (PD88) - Sez. Irb. A - Foglio: 5 - Particella: 910 - Subalterno: 4 >
 VIA RUNCO SUD piano: T-1;

**Agenzia del Territorio
CATASTO FABBRICATI
Ufficio Provinciale di
Treviso**

Dichiarazione protocollo n. TV0058892 del 22/03/2013

Planimetria di u.i.u. in Comune di Meduna Di Livenza

Via Runco Sud

civ.

Identificativi Catastali:

Sezione: A

Foglio: 5

Particella: 910

Subalterno: 3

Compilata da:
Polesel Bruno

Iscritto all'albo:
Geometri

Prov. Treviso

N. 01735

Scheda n. 1

Scala 1:200

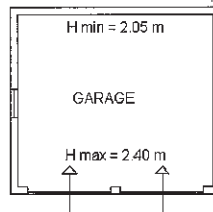

PIANTA PIANO TERRA



Ultima planimetria in atti

Data: 24/05/2019 - n. T79358 - Richiedente: [REDACTED]

Totale schede: 1 - Formato di acquisizione: A4(210x297) - Formato stampa richiesto: A4(210x297)