



N=600

E=500

23-Lug-2021 13:19:46  
Prot. n. T177186/2021

Scala originale: 1:2000  
Dimensione cornice: 534.000 x 378.000 metri

Comune: TREVISO  
Foglio: 16

1 Particella: 441

Data presentazione: 3/1/2/1939 - Data: 23/07/2021 - n. T.182553 - Richiedente: [redacted]  
Totale schede: 1 - Formato di acquisizione: A2(420x594) - Formato stampa richiesto: A3(297x420)  
Ultima planimetria in atti

**MINISTERO DELLE FINANZE**  
DIREZIONE GENERALE DEL CATASTO E DEI SERVIZI TECNICI ERARIALI  
**ACCERTAMENTO GENERALE DELLA PROPRIETA' IMMOBILIARE URBANA**  
(R. DECRETO LEGGE 15 APRILE 1939 N. 1552)

Planimetria degli immobili urbani denunciati con la Scheda N° 15122505  
Comune Treviso Ditta [redacted]  
Via Piave, 5 in Seguire cognome, nome, paternità del solo primo intestatario

ACCERTAMENTO GENERALE DELLA PROPRIETA' IMMOBILIARE URBANA  
R. D. L. 15 aprile 1939 - XVII, n. 1552  
COMUNE di Treviso  
Talloncino di riscontro DELLA SCHEDA NUMERO 15122505

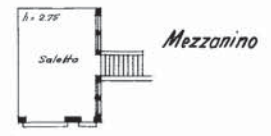
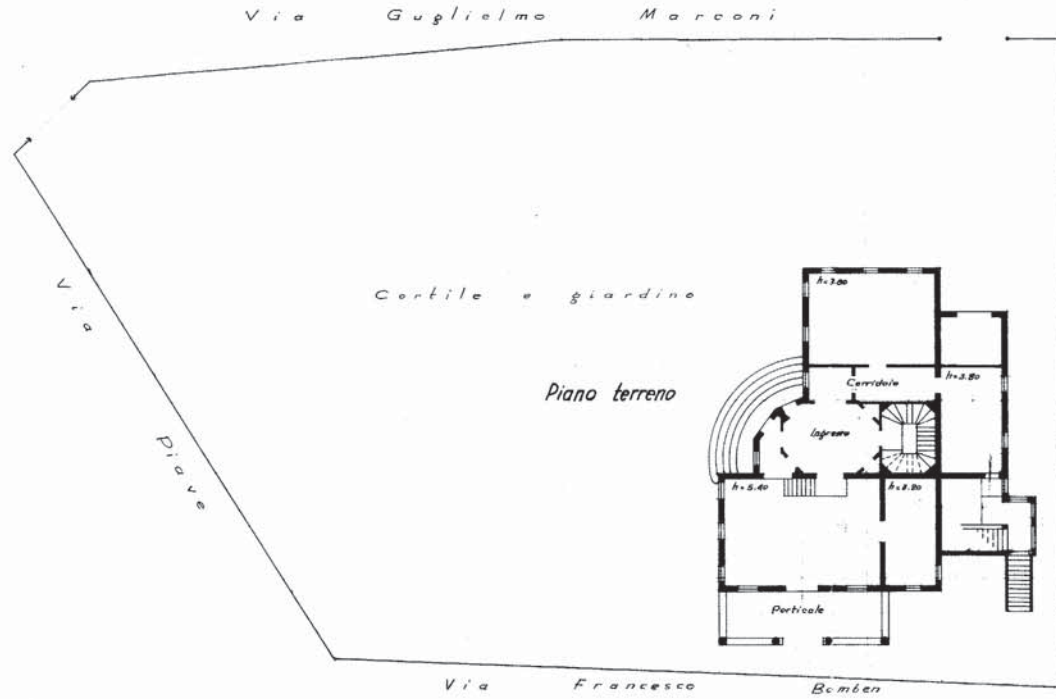

Proprietà della Ditta sopra intestata

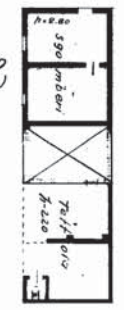

C-6 } 441  
          } 443/1

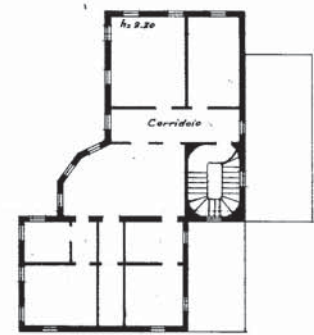
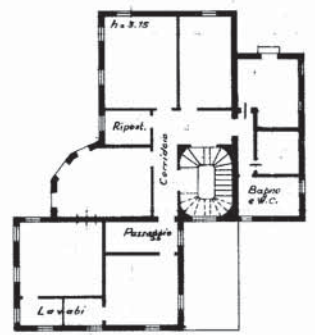
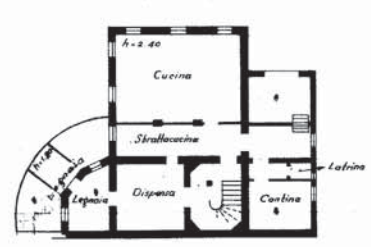

ORIENTAMENTO



SCALA n° 1:200

Compilata da:

Geom. Tesi Francesco  
(Titolo, nome e cognome del tecnico)

Inscritto all'Albo dei Geometri  
della Provincia di Treviso

Data 15-4-1940 XVIII Firma [Signature]

Data presentazione: 3/1/2/1939 - Data: 23/07/2021 - n. T.182553 - Richiedente: [redacted]

1738

MINISTERO DELLE FINANZE  
DIREZIONE GENERALE DEL CATASTO E DEI SERVIZI TECNICI ERARIALI  
**NUOVO CATASTO EDILIZIO URBANO**

RE PERMETTA LEGGE 13 APRILE 1928 (N. 1762)

Via Piave n° 95

Planimetria dell'immobile situato nel Comune di **Treviso**

Ditta

Allegata alla dichiarazione presentata all'Ufficio Tecnico Erariale di **Treviso**

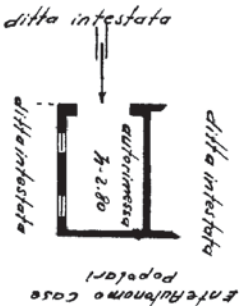

P.t.

443/2



Scala di 1:800

SPAZIO RISERVATO PER LE ANNOTAZIONI D'UFFICIO

DATA  
Foglio N°

C 6/443/2

Completata dal **geometra**  
Autista, iscritto e registrato all'Ordine  
**Schiavozzappa Enrico**  
 Iscritto all'Albo dei geometri  
 della Provincia di **Treviso**  
 DATA **27-6-951**  
 Firma: **geometra Schiavozzappa Enrico**