

Agenzia delle Entrate
CATASTO FABBRICATI
 Ufficio provinciale di
 Treviso

Dichiarazione protocollo n. TV0028390 del 12/03/2020
 Planimetria di u.i.u. in Comune di Villorba
 Via Piave

civ. 205

Compilata da:
 Cicuto Denis
 Iscritto all'albo:
 Geometri
 Prov. Venezia

Identificativi Catastali:
 Sezione: C
 Foglio: 7
 Particella: 1274
 Subalterno: 1

Scala 1: 200

Scheda

N. 2352

TAV.1

Ultima planimetria in atti

Data: 14/01/2022 - n. T337830 - Richiedente: RSLCST62H43F770I

Totale schede: 2 - Formato di acquisizione: A3(297x420) - Formato stampa richiesto: A4(210x297)

PIANO PRIMO SOTTOSTRADA
 (INTERRATO)
 H=2,20m

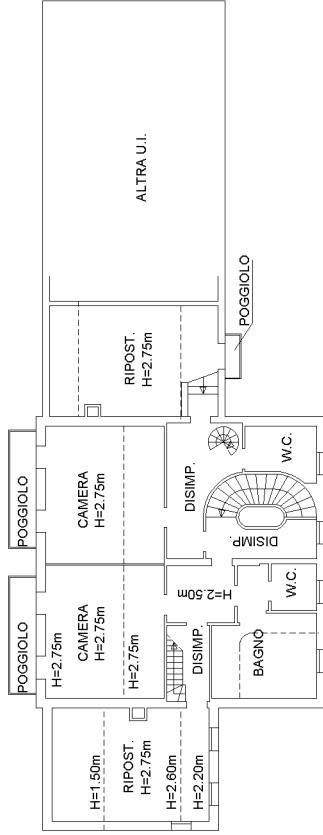
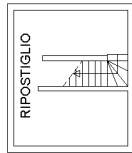

PIANO PRIMO

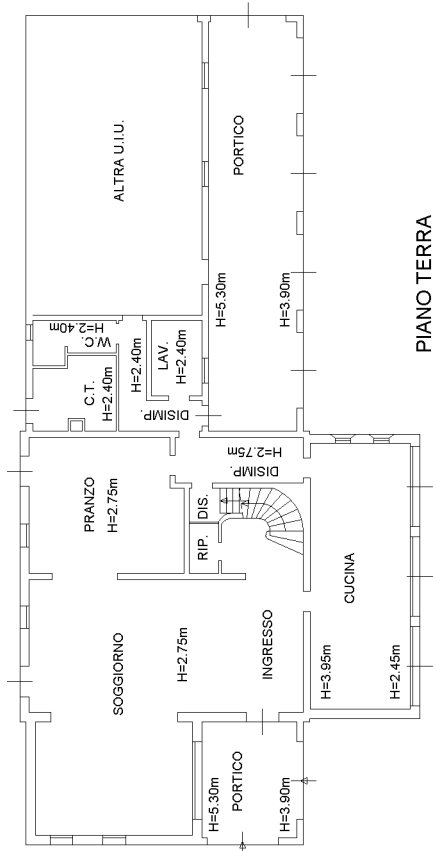

PIANO TERRA

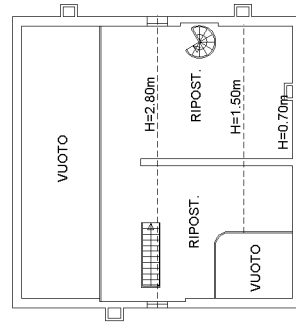

PIANO SECONDO
 (SOTTOTETTO)



**Agenzia delle Entrate
CATASTO FABBRICATI
Ufficio Provinciale di
Treviso**

Dichiarazione protocollo n. TV0028390 del 12/03/2020

Planimetria di u.i.u. in Comune di Villorba

Via Piave

civ. 205

Identificativi Catastali:

Sezione: C

Foglio: 7

Particella: 1274

Subalterno: 1

Compilata da:

Cicuto Denis

Iscritto all'albo:

Geometri

Prov. Venezia

N. 2352

Scheda n. 2

Scala 1:500

TAV.II



Catasto dei Fabbricati - Situazione al 14/01/2022 - Comune di VILLORBA(M048) - < Sez. urbana C - Foglio 7 - Particella 1274 - Subalterno 1 ->
VIA PIAVE n. 205 Piano SI-T - 1-2

Ultima planimetria in atti