

MOD. AN (CEU)
LIRE
800

MINISTERO DELLE FINANZE
DIPARTIMENTO DEL TERRITORIO
CATASTO EDILIZIO URBANO (RDL 13-4-1939, n. 652)
Planimetria di u.i.u. in Comune di **VILLORBA** via **MONTEGRAPPA** civ.

MODULARIO
F. rig. rend. 496

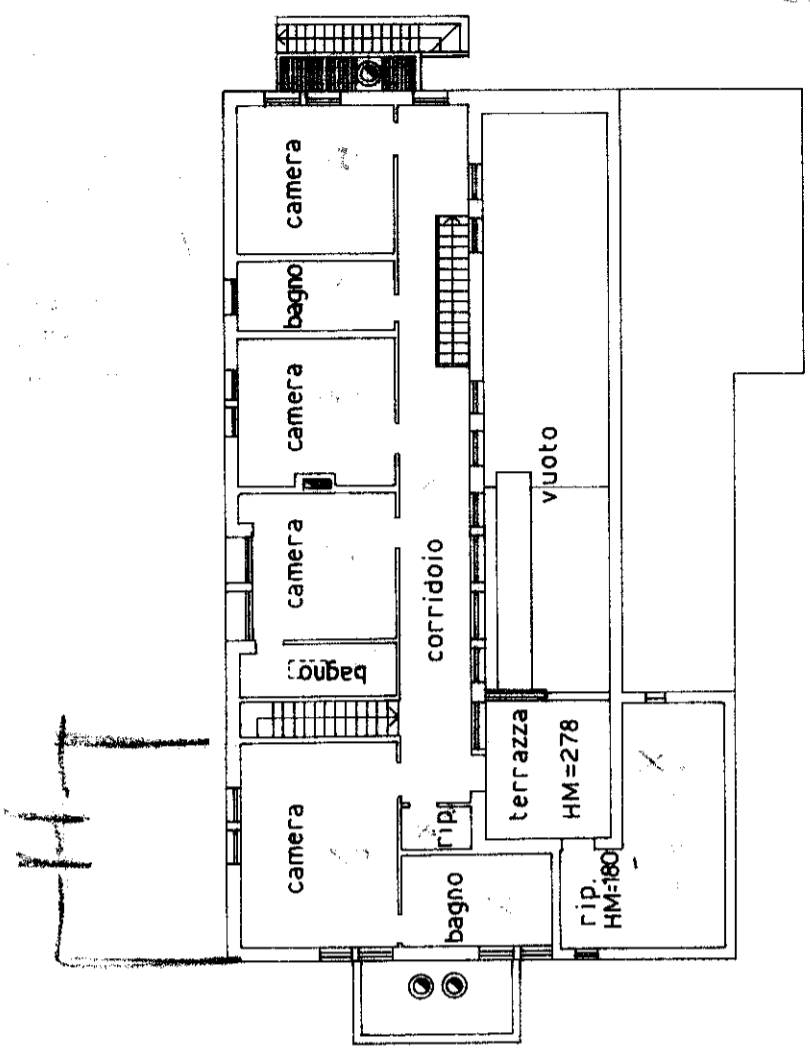

PIANO PRIMO H=270

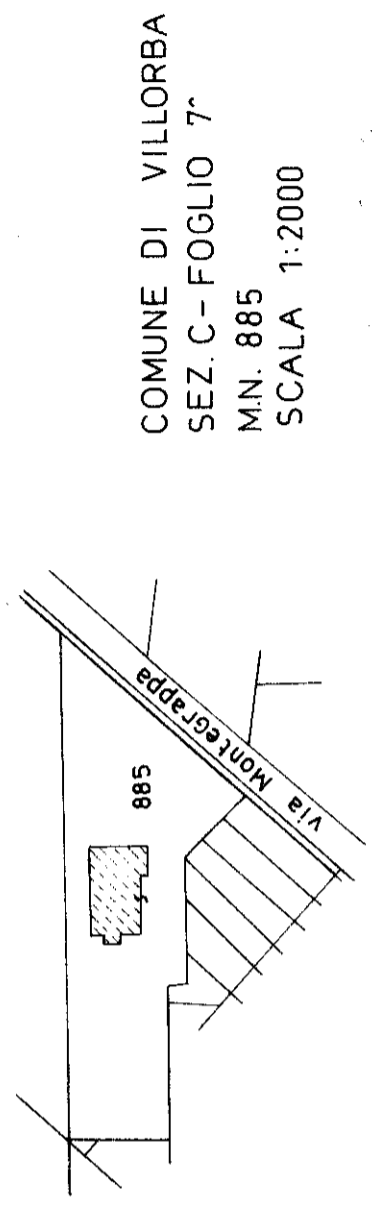

COMUNE DI VILLORBA
SEZ. C - FOGLIO 7
M.N. 885
SCALA 1:2000

ORIENTAMENTO

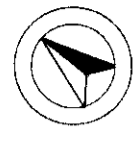

SCALA DI I: 200

RISERVATO ALL'UFFICIO

Compiata dal **GEOMETRA**
(Titolo, cognome e nome)
FANTIN GIUSEPPE
geometri
Iscritto all'albo dei **TREVISI**
della provincia di **TREVISI**
data **23-12-1994** Firma **Giuseppe Fantin**

Dichiarazione di N.C.
Denuncia di variazione

Identificativi catastali
F. C. 7
Subalterno: R. 885
Foglio: 7

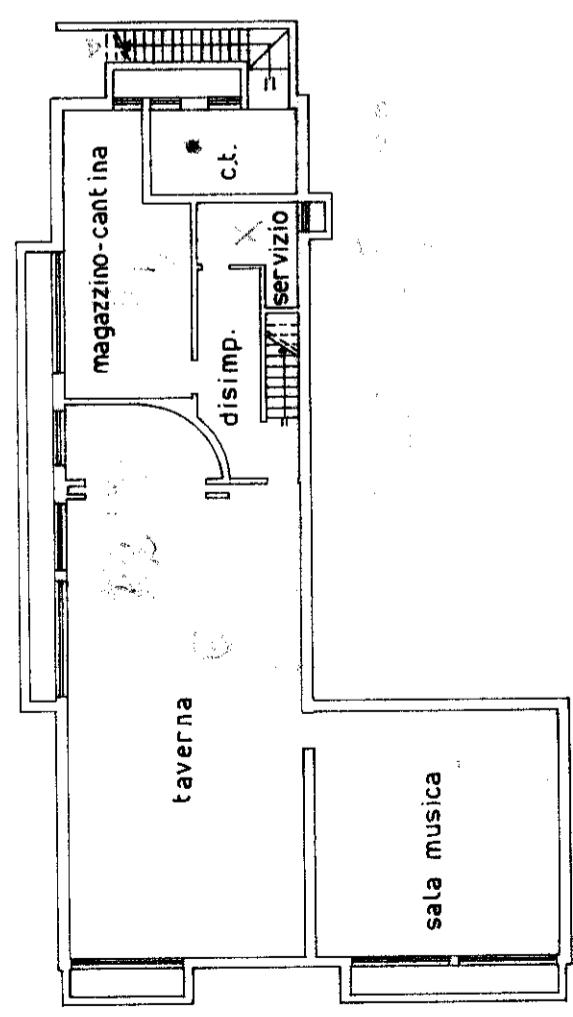

PIANO INTERRATO S.1 H=250

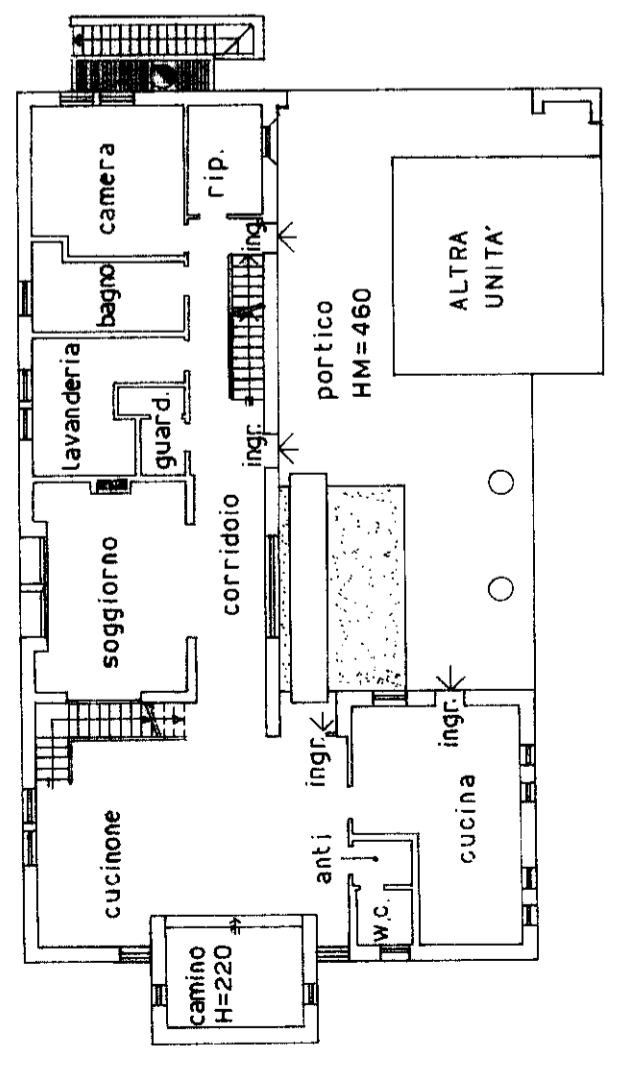

MODULARIO
F. rig. rend. 487



MINISTERO DELLE FINANZE
DIPARTIMENTO DEL TERRITORIO
CATASTO EDILIZIO URBANO (RDL 13-4-1939, n. 652)

MOD **BN** (CEU)

LIRE
500

Planimetria di u.i.u. in Comune di VILLORBA via MONTEGRAPPA CIV.

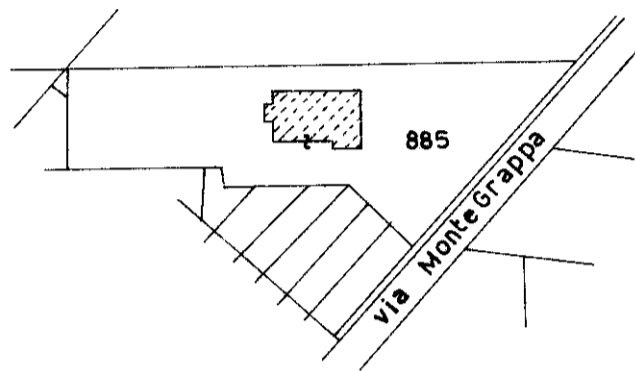

COMUNE DI VILLORBA
SEZ. C-FOGLIO 7[^]
M.N. 885
SCALA 1:2000

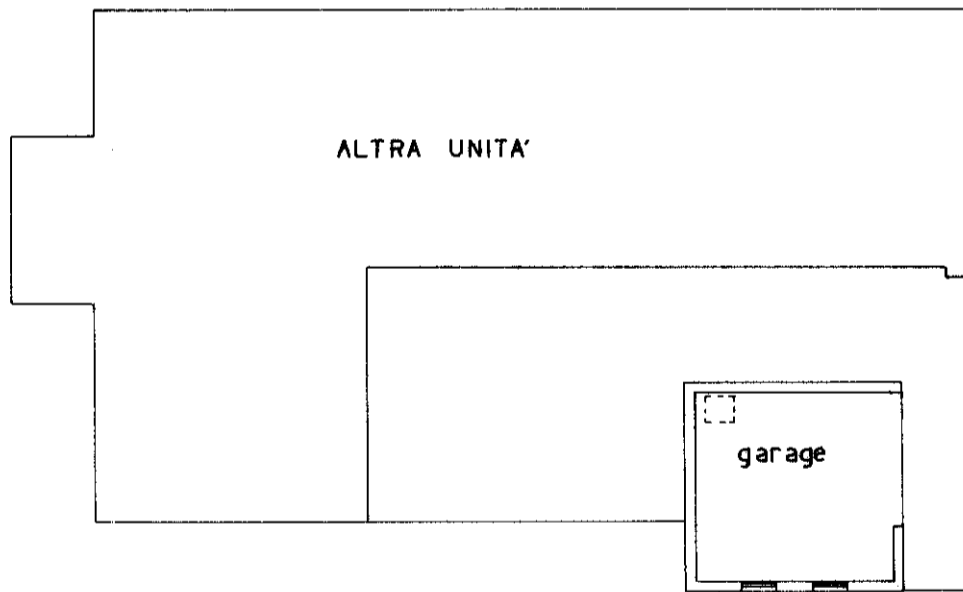

PIANO TERRA H=270

ORIENTAMENTO



SCALA DI I: 200

Roma - Istituto Poligrafico e Zecca dello Stato - P.V.

Dichiarazione di N.C.
Denuncia di variazione

Identificativi catastali
F. C-7[^]
n. 885 sub. 3

Compilata da: **GEOMETRA**
(Titolo, cognome e nome)
FANTIN GIUSEPPE
geometri
Iscritto all'albo dei **1491**
della provincia di **TREVISO**
data **23-12-1994** Firma *[Signature]*

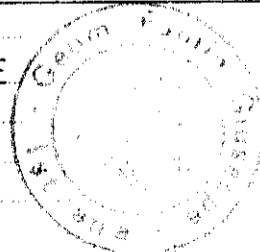

RISERVATO ALL'UFFICIO



15-Lug-2021 22:39:19
 Prot. n. T401709/2021
 Scala originale: 1:2000
 Dimensione cornice: 534.000 x 378.000 metri

N=-2400

E=3500

1 Particella: 885

MOD. AN (CEU)
LIRE
800

MINISTERO DELLE FINANZE
DIPARTIMENTO DEL TERRITORIO
CATASTO EDILIZIO URBANO (RDL 13-4-1939, n. 652)



Planimetria di u.i.u. in Comune di **VILLORBA** via **MONTEGRAPPA** civ.

ELABORATO PLANIMETRICO

RIF. TIPO MAPP. N. 37974 DEL 19-12-94

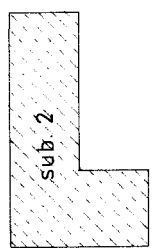

PIANO INTERRATO S.1*

Proprietà: [REDACTED]

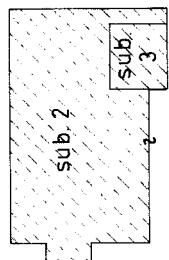

PIANO TERRA

Proprietà: [REDACTED]

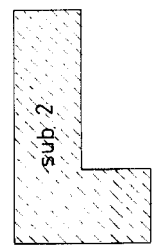

PIANO PRIMO

- SUB.1 BENE COMUNE NON CENSIBILE AI SUB. 2-3
AREA SCOPERTA DI MQ 3499
- SUB.2 ABITAZIONE P. S.1*-I-1*
- SUB.3 GARAGE P.T.

885

sub. 1

Via MonteGrappa

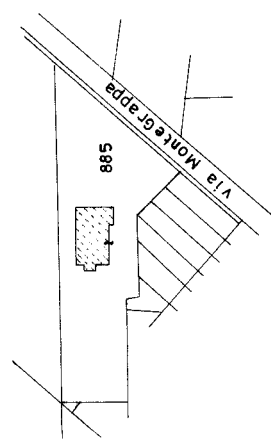

COMUNE DI VILLORBA
SEZ. C - FOGLIO 7*
M.N. 885
SCALA 1:2000

ORIENTAMENTO

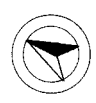

SCALA DI 1:500

Ultima planimetria in atti

RESERVATO ALL'UFFICIO



Completata dal **GEOMETRA**
FANTIN GIUSEPPE
Iscritto all'albo dei geometri della provincia di Treviso n. 74919
#08 23-12-1994
Foglio: 7 - Particella: 885 Elaborato planimetrico >

Dichiarazione di N.C.
Denuncia di variazione
Identificativi catastali
F. n. 885 sub. 1-2-3