



**ELABORATO PLANIMETRICO**

Compilato da:  
Volpato Manuel

Iscritto all'albo:  
Geometri

Prov. Treviso

N. 2842

**Agenzia del Territorio  
CATASTO FABBRICATI  
Ufficio Provinciale di  
Treviso**

**6**

Comune di Montebelluna

Protocollo n. TV0415360 del 29/11/2004

Sezione: G

Foglio: 1

Particella: 273

Tipo Mappale n.

del

Dimostrazione grafica dei subalterni

Scala 1 : 500

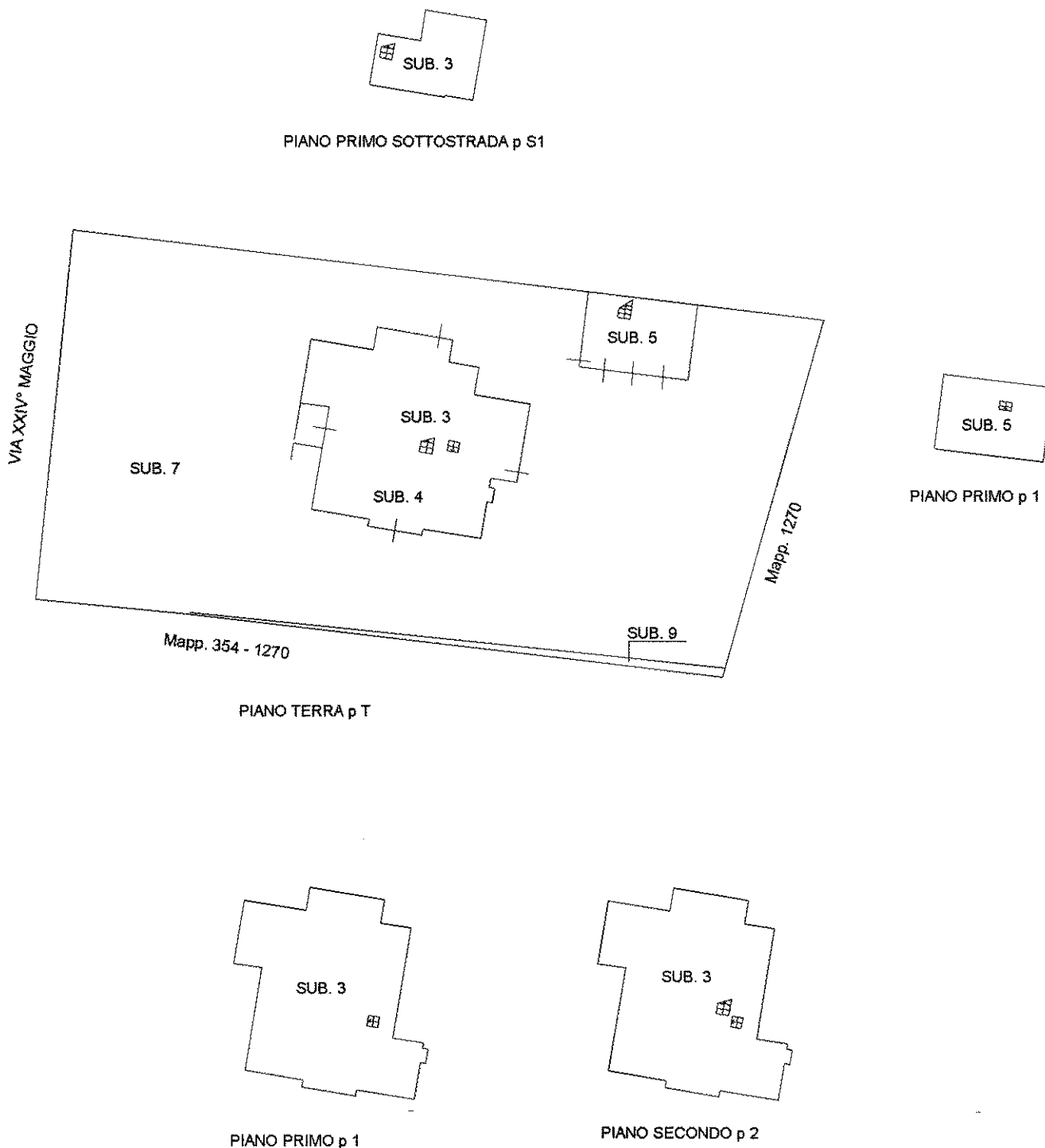

Ultima planimetria in atti

Data: 14/10/2019 - n. T275995 - Richiedente: Telematico

Totale schede: 1 - Formato di acquisizione: A4(210x297) - Formato stampa richiesto: A4(210x297) - Fattore di scala non utilizzabile

Catasto dei Fabbricati - Situazione al 14/10/2019 - Comune di MONTEBELLUNA (F443) - < Sez.Urb.: G - Foglio: 1 - Particella: 273 - Elaborato planimetrico

Direzione Provinciale di Treviso  
 Ufficio Provinciale - Territorio  
 Servizi Catastali  
 Comune di: MONTEBELLUNA  
 Elenco Subalterni

 ACCERTAMENTO DELLA PROPRIETA IMMOBILIARE URBANA  
 ELENCO DEI SUBALTERNI ASSEGNATI

Comune		Sezione	Foglio	Particella		Tipo mappale	del:
MONTEBELLUNA		G	1	273			
Sub	UBICAZIONE via/piazza	n°civ	Piani	Scala	Int.	DESCRIZIONE	
1	VIA XXIV MAGGIO		S1-T1-2			ABITAZIONE - GRAFFATA CON IL MAPPALE 436 SUB. 1, GIA' SOPPRESSA CON DEN. DI VARIAZIONE N. 3947 DEL 30/05/1995 PER VARIAZIONE DI IDENTIFICATIVO CATASTALE, DIVISIONE, AMPLIAMENTO, FUSIONE E DISTRIBUZIONE SPAZI INTERNI E SOSTITUITA DAL MAPPALE 273 SUB. 3 - 4 - 5,	
2	VIA XXIV MAGGIO		S1-T1-2			ABITAZIONE - GRAFFATA CON IL MAPPALE 436 SUB. 2, GIA' SOPPRESSA CON DEN. DI VARIAZIONE N. 3947 DEL 30/05/1995 PER VARIAZIONE DI IDENTIFICATIVO CATASTALE, DIVISIONE, AMPLIAMENTO, FUSIONE E DISTRIBUZIONE SPAZI INTERNI E SOSTITUITA DAL MAPPALE 273 SUB. 3 - 4 - 5,	
3	VIA XXIV MAGGIO		S1-T1-2			ABITAZIONE - DERIVA CON DEN. DI VARIAZIONE N. 3947 DEL 30/05/1995 PER VARIAZIONE DI IDENTIFICATIVO CATASTALE, DIVISIONE, AMPLIAMENTO, FUSIONE E DISTRIBUZIONE SPAZI INTERNI DAL MAPPALE 273 SUB. 1 - 2 GRAFFATO CON IL MAPPALE 436 SUB. 1 - 2, INVARIATA,	
4	VIA XXIV MAGGIO		T			ABITAZIONE - DERIVA CON DEN. DI VARIAZIONE N. 3947 DEL 30/05/1995 PER VARIAZIONE DI IDENTIFICATIVO CATASTALE, DIVISIONE, AMPLIAMENTO, FUSIONE E DISTRIBUZIONE SPAZI INTERNI DAL MAPPALE 273 SUB. 1 - 2 GRAFFATO CON IL MAPPALE 436 SUB. 1 - 2, INVARIATA,	
5	VIA XXIV MAGGIO		T-1			ABITAZIONE - DERIVA CON DEN. DI VARIAZIONE N. 3947 DEL 30/05/1995 PER VARIAZIONE DI IDENTIFICATIVO CATASTALE, DIVISIONE, AMPLIAMENTO, FUSIONE E DISTRIBUZIONE SPAZI INTERNI DAL MAPPALE 273 SUB. 1 - 2 GRAFFATO CON IL MAPPALE 436 SUB. 1 - 2, INVARIATA,	
6	VIA XXIV MAGGIO		T			B. C. N. C. - AREA SCOPERTA DI MQ. 1535 - COMUNE AL MAPPALE 273 SUB. 3 - 4 - 5, DERIVA CON DEN. DI VARIAZIONE N. 3947 DEL 30/05/1995 PER INTEGR. DELL'AREA SCOPERTA, SOPPRESSA CON DEN. DI VARIAZIONE N. 367151 E 367155 DEL 22/10/2004 PER FRAZ. PER TRASFER. DEI DIRITTI E SOSTITUITA DAI SUB. 7 E SUB. 8,	
7	VIA XXIV MAGGIO		T			B. C. N. C. - AREA SCOPERTA DI MQ. 1511 - COMUNE AL MAPPALE 273 SUB. 3 - 4 - 5, DERIVA CON DEN. DI VARIAZIONE N. 367151 DEL 22/10/2004 PER VARIAZIONE DI SUPERFICIE,	
8	VIA FRANCESCO ROLANDELLO		T			AREA URBANA DI MQ. 24 - DERIVA CON DEN. DI VARIAZIONE N. 367155 DEL 22/10/2004 PER FRAZIONAMENTO PER TRASFERIMENTO DEI DIRITTI DAL SUB. 6, SOPPRESSA PER ATTRIBUZIONE A B. C. N. C. E SOSTITUITA DAL SUB. 9,	
9	VIA FRANCESCO ROLANDELLO		T			B. C. N. C. - AREA SCOPERTA DI MQ. 24 - COMUNE AI MAPPALI 1271 SUB. 1-2-3, 1272 SUB. 1-2-3, 1273 SUB. 1-2-3, 1274 SUB. 1-2-3, 1275 SUB. 1-2-3, 1276 SUB. 1-2-3, 1277 SUB. 1-2-3, 1278 SUB. 1-2-3, 1279 SUB. 1-2-3 E 1280 SUB. 1-2-3, DERIVA PER ATTRIBUZIONE A B. C. N. C. DAL MAPPALE 273 SUB. 8.	
Comune		Sezione	Foglio	Particella		Tipo mappale	del:
MONTEBELLUNA		G	1	436			
Sub	UBICAZIONE via/piazza	n°civ	Piani	Scala	Int.	DESCRIZIONE	
1	VIA XXIV MAGGIO		S1-T1-2			ABITAZIONE - GRAFFATA CON IL MAPPALE 273 SUB. 1, GIA' SOPPRESSA CON DEN. DI VARIAZIONE N. 3947 DEL 30/05/1995 PER VARIAZIONE DI IDENTIFICATIVO CATASTALE, DIVISIONE, AMPLIAMENTO, FUSIONE E DISTRIBUZIONE SPAZI INTERNI E SOSTITUITA DAL MAPPALE 273 SUB. 3 - 4 - 5,	

Direzione Provinciale di Treviso  
 Ufficio Provinciale - Territorio  
 Servizi Catastali  
 Comune di: MONTEBELLUNA

ACCERTAMENTO DELLA PROPRIETA IMMOBILIARE URBANA  
 ELENCO DEI SUBALTERNI ASSEGNATI

Comune		Sezione		Foglio	Particella		Tipo mappale	del:
MONTEBELLUNA		G		1	436			
Sub	UBICAZIONE via/piazza	n°civ	Piani	Scala	Int.	DESCRIZIONE		
2	VIA XXIV MAGGIO		S1-T1-2			ABITAZIONE - GRAFFATA CON IL MAPPALE 273 SUB. 2, GIA' SOPPRESSA CON DEN. DI VARIAZIONE N. 3947 DEL 30/05/1995 PER VARIAZIONE DI IDENTIFICATIVO CATASTALE, DIVISIONE, AMPLIAMENTO, FUSIONE E DISTRIBUZIONE SPAZI INTERNI E SOSTITUITA DAL MAPPALE 273 SUB. 3 - 4 - 5,		

Unità immobiliari n. 11

Tributi erariali: 0,00

Visura telematica

MODULARIO  
F. rig. rend 497



MINISTERO DELLE FINANZE  
DIREZIONE GENERALE DEL CATASTO E DEI SS.TT.EE.  
**CATASTO EDILIZIO URBANO** (RDL 13-4-1939, n. 652)

MOD. BN (CEU)

LIRE  
500

Planimetria di u.i.u. in Comune di MONTEBELLUNA via XXIV MAGGIO civ. ....

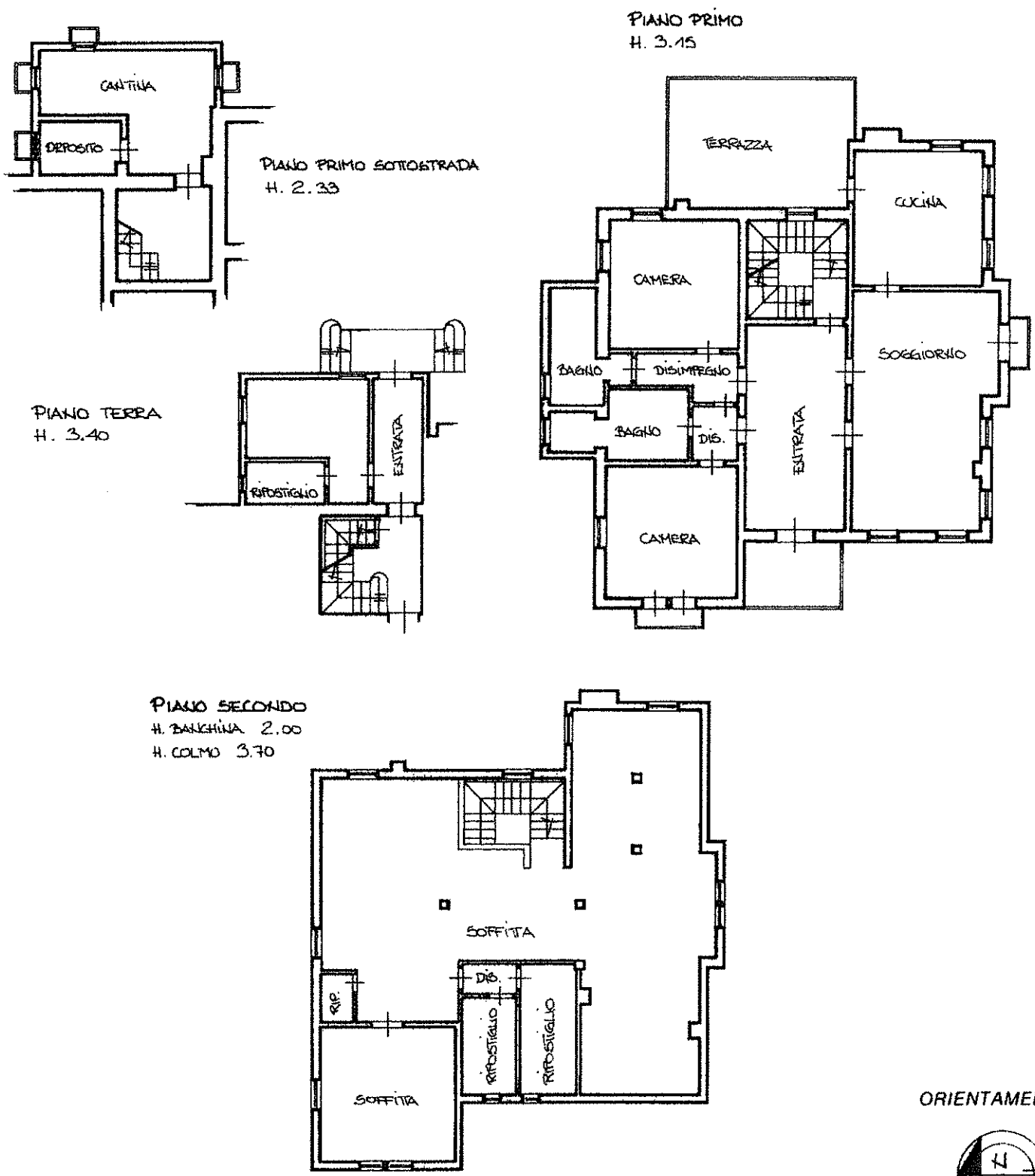

ORIENTAMENTO

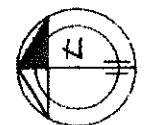

SCALA DI 1:200

Catasto dei Fabbricati - Situazione al 14/10/2019 - Comune di MONTEBELLUNA (F443) - < Sez.Urb.: G - Foglio: 1 - Particella: 273 - Subalterno: 3  
VIA XXIV MAGGIO piano: S1.T.1.2.

Mont. Istituto Poligrafico e Zecca dello Stato - PV

Dichiarazione di N.C.   
Ulteriori planimetrie azzimute

Compilata dal GEOMETRA  
(Titolo, cognome e nome)  
MANARDI GIAN FRANCO

RISERVATO ALL'UFFICIO

MODULARIO  
F. rig. rend. 497



MINISTERO DELLE FINANZE  
DIREZIONE GENERALE DEL CATASTO E DEI SS.TT.EE.

MOD. EN (CEL)

# CATASTO EDILIZIO URBANO (RDL 13-4-1939, n. 652)

LIRE  
500

Planimetria di u.i.u. in Comune di MONTABELLUNA via XXIV MAGGIO civ. ....

PIANO TERRA 4. 3.40

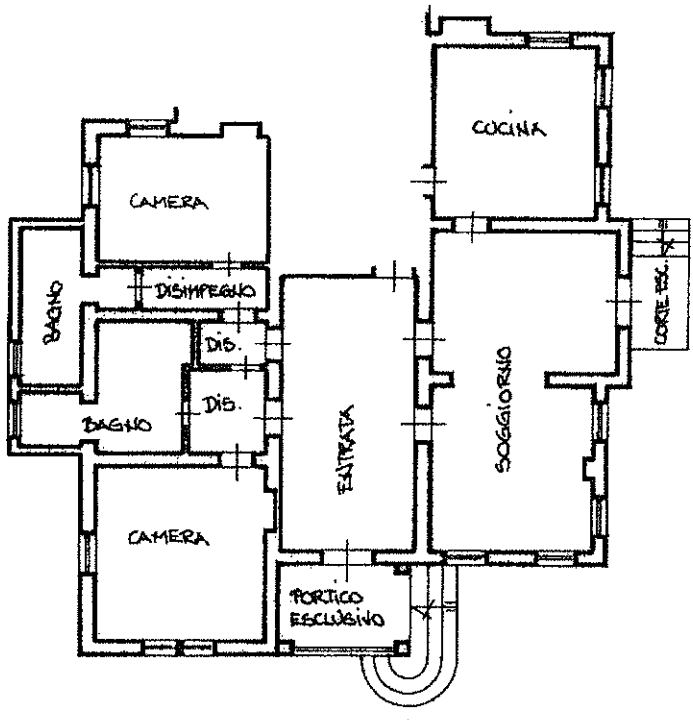

ORIENTAMENTO

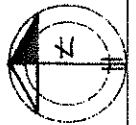

SCALA DI 1:200

Dichiarazione di N.C.   
Denuncia di variazione   
Ultima planimetria in atti

Compilata dal GEOMETRA  
(Titolo, cognome e nome)  
MAINARDI GIAN FRANCO

RISERVATO ALL'UFFICIO

Data presentazione: 30/05/1995 - Data: 14/10/2019 - n. T289760 - Richiedente: [REDACTED]  
Totale schede: 4 - Formato di acquisizione: A4(210x297) - Formato stampa richiesto: A4(210x297)  
n. sub. .... data 30.05.1995 Firma [Signature]

Catasto dei Fabbricati - Situazione al 14/10/2019 - Comune di MONTEBELLUNA (F443) - < Sez.Urb.: G - Foglio: 1 - Particella: 273 - Subalterno: 4 >  
VIA XXIV MAGGIO n. 11

MODULARIO  
P. rig. rend. 497



MINISTERO DELLE FINANZE  
DIREZIONE GENERALE DEL CATASTO E DEI SS.TT.EE.  
**CATASTO EDILIZIO URBANO** (RDL 13-4-1939, n. 652)

MOD. BN (CEU)

LIRE  
**500**

Planimetria di u.i.u. in Comune di MONTEBELLUNA via XXIV MAGGIO civ. ....

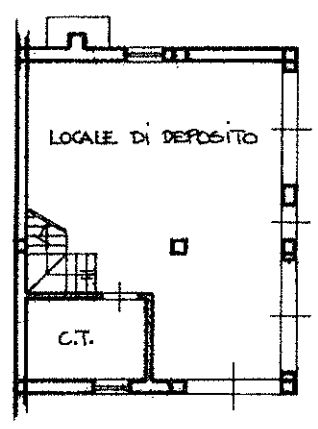

PIANO TERRA  
H. 2.40

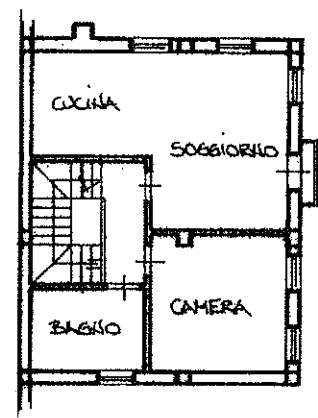

PIANO PRIMO  
H. MEDIA 2.75

ORIENTAMENTO

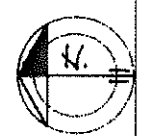

SCALA DI 1:20

Dichiarazione di N.C.   
Denuncia di variazione   
Ultima planimetria in atti

Compilata dal GEOMETRA  
(Titolo cognome e nome)  
MANARDI GIAN FRANCO

RISERVATO ALL'UFFICIO

Data presentazione: 30/05/1995 - Data: 14/10/2019 - n. T289761 - Richiedente: [REDACTED]

Totale schede: 1 Formate di acquisizione: A4(210x297) Formato stampa richiesto: A4(210x297)

n. 210 sub. .... data 30.05.1995 Firma GEOMETRA

Catasto dei Fabbricati - Situazione al 14/10/2019 - Comune di MONTEBELLUNA (F443) - < Sez. Urb.: G - Foglio: 1 - Particella: 273 - Subalterno: 5 >  
VIA XXIV MAGGIO n. 11.