

Comune: CISON DI VALMARINO
 Foglio: 16
 Scala originale: 1:2000
 Dimensione cornice: 534.000 x 378.000 metri
 31 Lug-2019 11:54:8
 Prot. n. T114979/2019

1 Particella: 618

E=1700

ELABORATO PLANIMETRICO	Compilato da: Da Mar Guido	Iscritto all'albo: Geometri	Prov. Treviso	N. 1252
	Comune di Cison Di Valmarino	Sezione: B	Foglio: 7	Particella: 618
	Dimostrazione grafica dei subalterni			

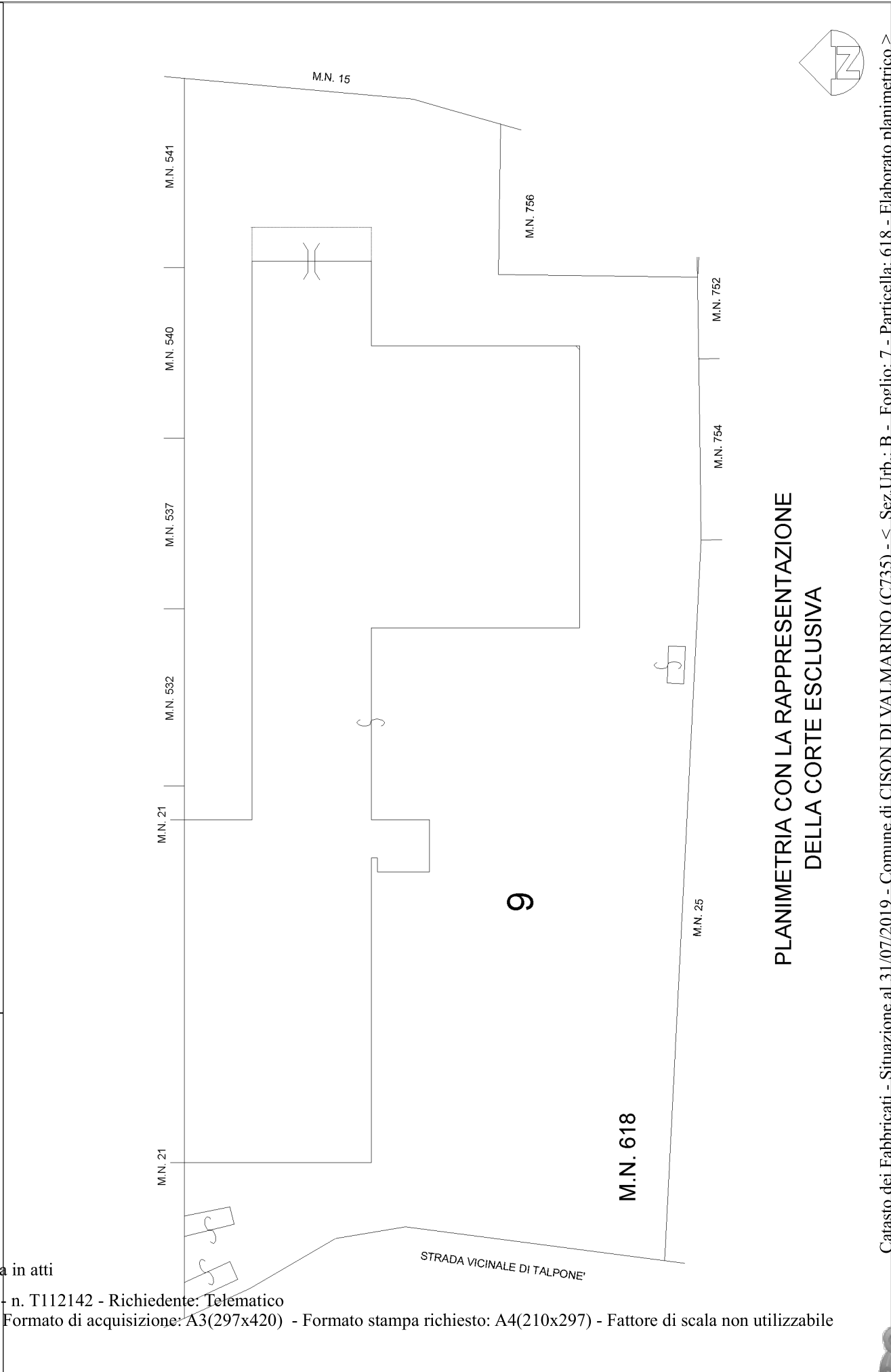

PLANIMETRIA CON LA RAPPRESENTAZIONE DELLA CORTE ESCLUSIVA

Ultima planimetria in atti
 Data: 31/07/2019 - n. T112142 - Richiedente: Telematico
 Totale schede: 1 - Formato di acquisizione: A3(297x420) - Formato stampa richiesto: A4(210x297) - Fattore di scala non utilizzabile

ELABORATO PLANIMETRICO	Completato da: Da Mar Guido	Iscritto all'albo: Geometri	Prov. Treviso	N. 1252
	Comune di Cison Di Valmarino	Sezione: B	Foglio: 7	Particella: 618
Dimostrazione grafica dei subalterni		Tipo Mappale n. 147769	del 13/05/2008	Scala 1 : 500

Agenzia del Territorio
CATASTO FABBRICATI
 Ufficio provinciale di Treviso

Ultima planimetria in atti

Data: 31/07/2019 - n. T112142 - Richiedente: Telematico

Totale schede: 1 - Formato di acquisizione: A3(297x420) - Formato stampa richiesto: A4(210x297) - Fattore di scala non utilizzabile

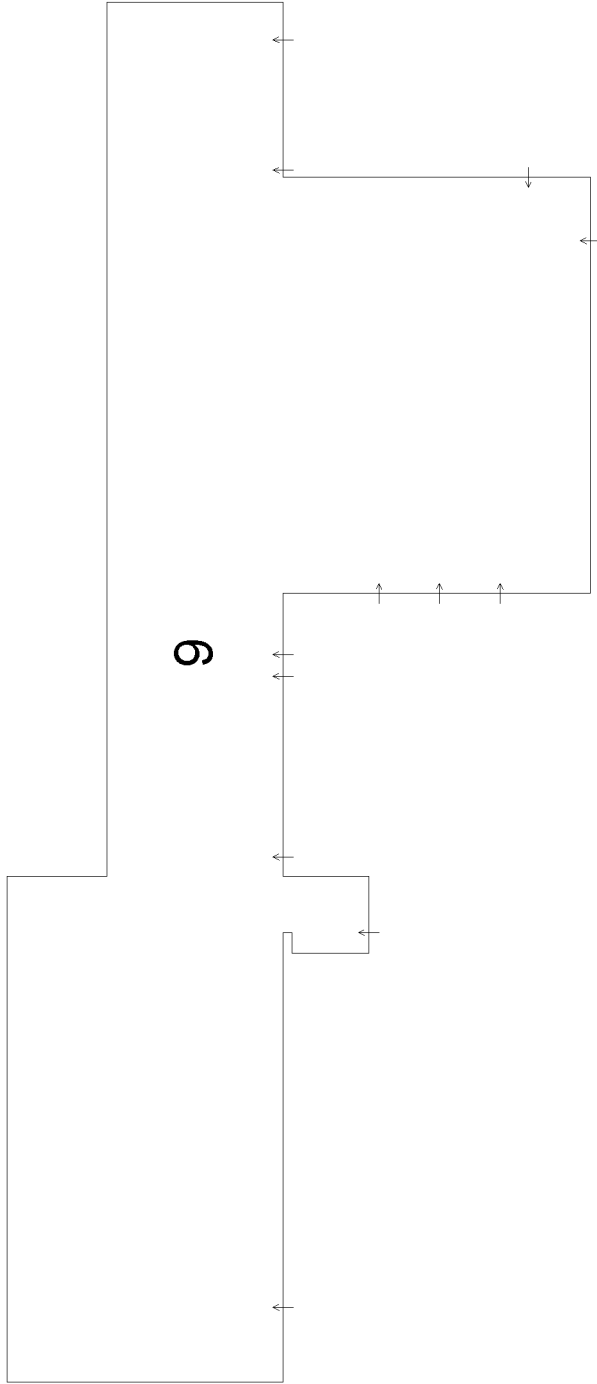

9

PIANO SOTTOSTRADA 1



ELABORATO PLANIMETRICO	Comitato da: Da Mar Guido	Iscritto all'albo: Geometri	Prov. Treviso	N. 1252
	Comune di Cison Di Valmarino	Sezione: B	Prof. 0992409 n.	31/10/2008 del
Dimostrazione grafica dei subalterni		Tipo Mappale n. 147769 del 13/05/2008 Scala 1 : 500		

Agenzia del Territorio
CATASTO FABBRICATI
 Ufficio provinciale di Treviso

Ultima planimetria in atti

Data: 31/07/2019 - n. T112142 - Richiedente: Telematico

Totale schede: 1 - Formato di acquisizione: A3(297x420) - Formato stampa richiesto: A4(210x297) - Fattore di scala non utilizzabile

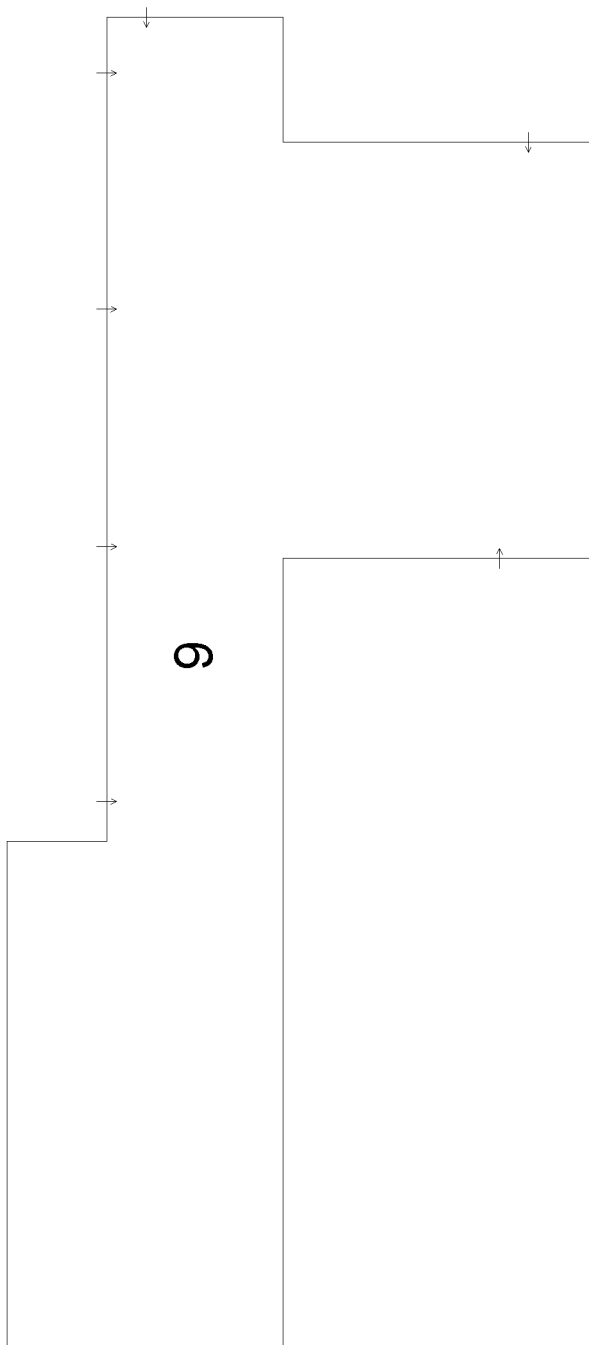

PIANO TERRA



Direzione Provinciale di Treviso

Ufficio Provinciale - Territorio

Servizi Catastali

Comune di: CISON DI VALMARINO

Elenco Subalterni

ACCERTAMENTO DELLA PROPRIETA IMMOBILIARE URBANA

ELENCO DEI SUBALTERNI ASSEGNATI

Comune		Sezione	Foglio	Particella		Tipo mappale	del:
CISON DI VALMARINO		B	7	618		147789	
Sub	UBICAZIONE via/piazza	n°civ	Piani	Scala	Int.	DESCRIZIONE	
1	VIA DEI CAVALLI		T			AREA SCOPERTA DI MQ 5256. SOPPRESSO E SOSTITUITO DAL SUB 3 PER AMPLIAMENTO. LABORATORIO. SOPPRESSO E SOSTITUITO DAL SUB 4 PER AMPLIAMENTO.	
2	VIA DEI CAVALLI		S1			AREA SCOPERTA DI MQ. 5198. DERIVA DAL SUB 1 PER AMPLIAMENTO. SOPPRESSO E SOSTITUITO DAI SUB 5 E 6 PER FRAZIONAMENTO. LABORATORIO. DERIVA DAL SUB 2 PER AMPLIAMENTO. SOPPRESSO E SOSTITUITO DAL SUB 9 PER FUSIONE, AMPLIAMENTO E DEMOLIZIONE PARZIALE.	
3	LOCALITA' TALPONE'	1/2	T			AREA SCOPERTA DI MQ. 1433. DERIVA DAL SUB 3 PER FRAZIONAMENTO. SOPPRESSO E SOSTITUITO DAL SUB 9 PER FUSIONE, AMPLIAMENTO E DEMOLIZIONE PARZIALE.	
4	LOCALITA' TALPONE'	1/2	S1-T			AREA SOPERTA DI MQ. 4041. DERIVA DAL SUB 3 PER FRAZIONAMENTO. SOPPRESSO E SOSTITUITO DAL SUB 7 E 8 PER AMPLIAMENTO. LABORATORIO. GRAFFATO CON IL SUB 8. DERIVA DAL SUB 6 PER AMPLIAMENTO. SOPPRESSO E SOSTITUITO DAL SUB 9 PER FUSIONE, AMPLIAMENTO E DEMOLIZIONE PARZIALE.	
5	LOCALITA' TALPONE'	1/2	T			CORTE DI PERTINENZA ESCLUSIVA DI MQ. 2608. GRAFFATO CON IL SUB 7. DERIVA DAL SUB 6 PER AMPLIAMENTO. SOPPRESSO E SOSTITUITO DAL SUB 9 PER FUSIONE, AMPLIAMENTO E DEMOLIZIONE PARZIALE.	
6	LOCALITA' TALPONE'	1/2	T			LABORATORIO CON CORTE DI PERTINENZA ESCLUSIVA DI MQ. 7754. DERIVA DAI SUB 4, 5, 7 E 8 PER FUSIONE. AMPLIAMENTO E DEMOLIZIONE PARZIALE.	
7	LOCALITA' TALPONE'	1/2	S1-T				
8	LOCALITA' TALPONE'	1/2	T				
9	LOCALITA' TALPONE'	1/2	S1-T				

Unità immobiliari n. 9

Tributi erariali: 0,00

Visura telematica



Identificativi Catastali:
 Sezione: B
 Foglio: 7
 Particella: 618
 Subalterno: 9

Dichiarazione protocollo n. TV0342013 del 31/10/2008
 Planimetria di u.i.v. in Comune di Cison Di Valmarino
 Localita' Talpone' civ. 1/2

**Agenzia del Territorio
 CATASTO FABBRICATI**
 Ufficio provinciale di
 Treviso

Scheda n. 1.1 Scala 1:500

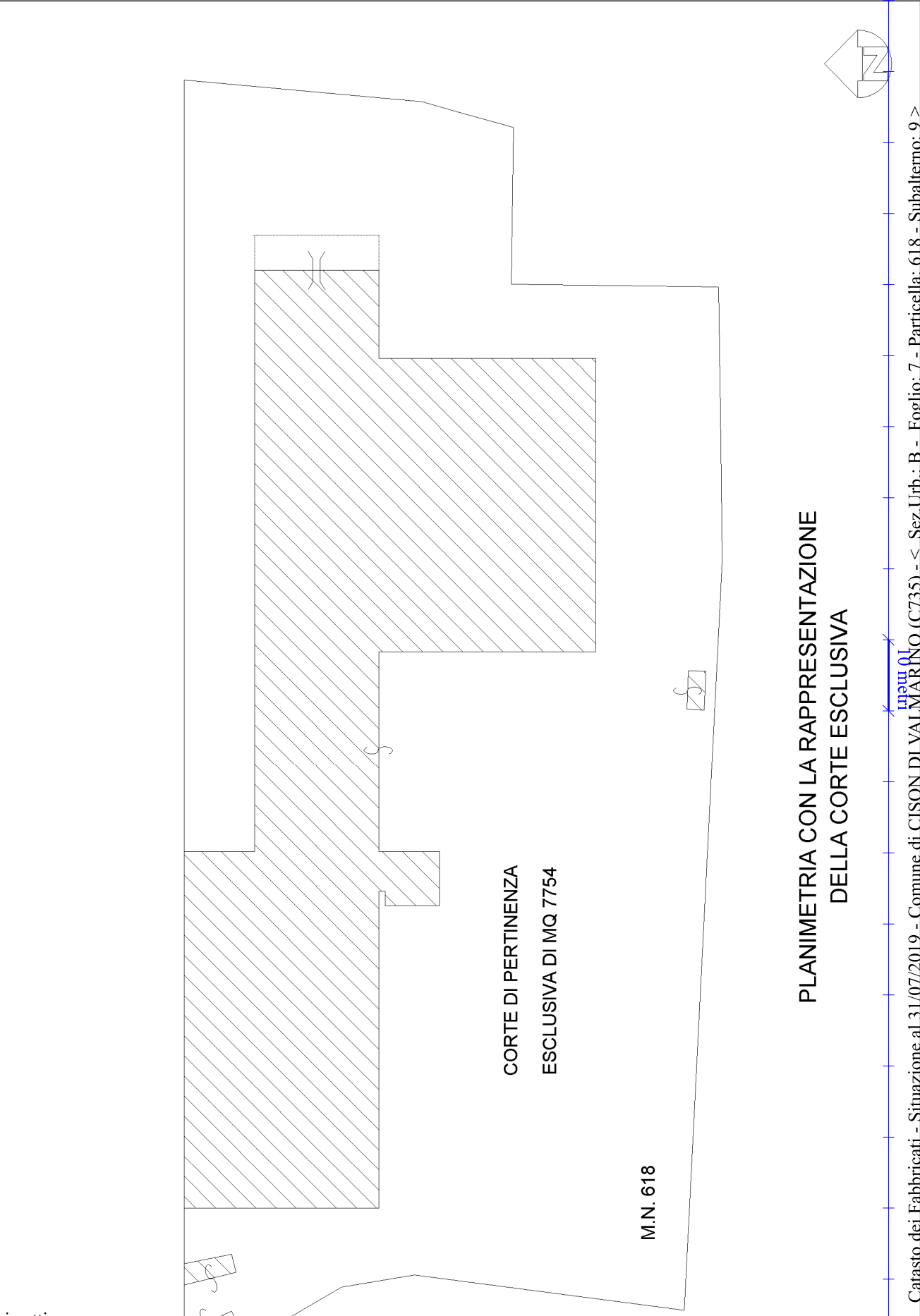

**PLANIMETRIA CON LA RAPPRESENTAZIONE
 DELLA CORTE ESCLUSIVA**

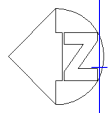

Ultima planimetria in atti



Agenzia del Territorio
CATASTO FABBRICATI
Ufficio provinciale di
Treviso

Dichiarazione protocollo n. TV0342013 del 31/10/2008
Planimetria di u.i.v. in Comune di Cison di Valmarino
Localita' Talpone' civ. 1/2

Identificativi Catastali:
Sezione: B
Foglio: 7
Particella: 618
Subalterno: 9

Compilata da:
Da Mar Guido
Iscritto all'albo:
Geometri
Prov. Treviso N. 1252

Scheda n. 222 Scala 1: 500

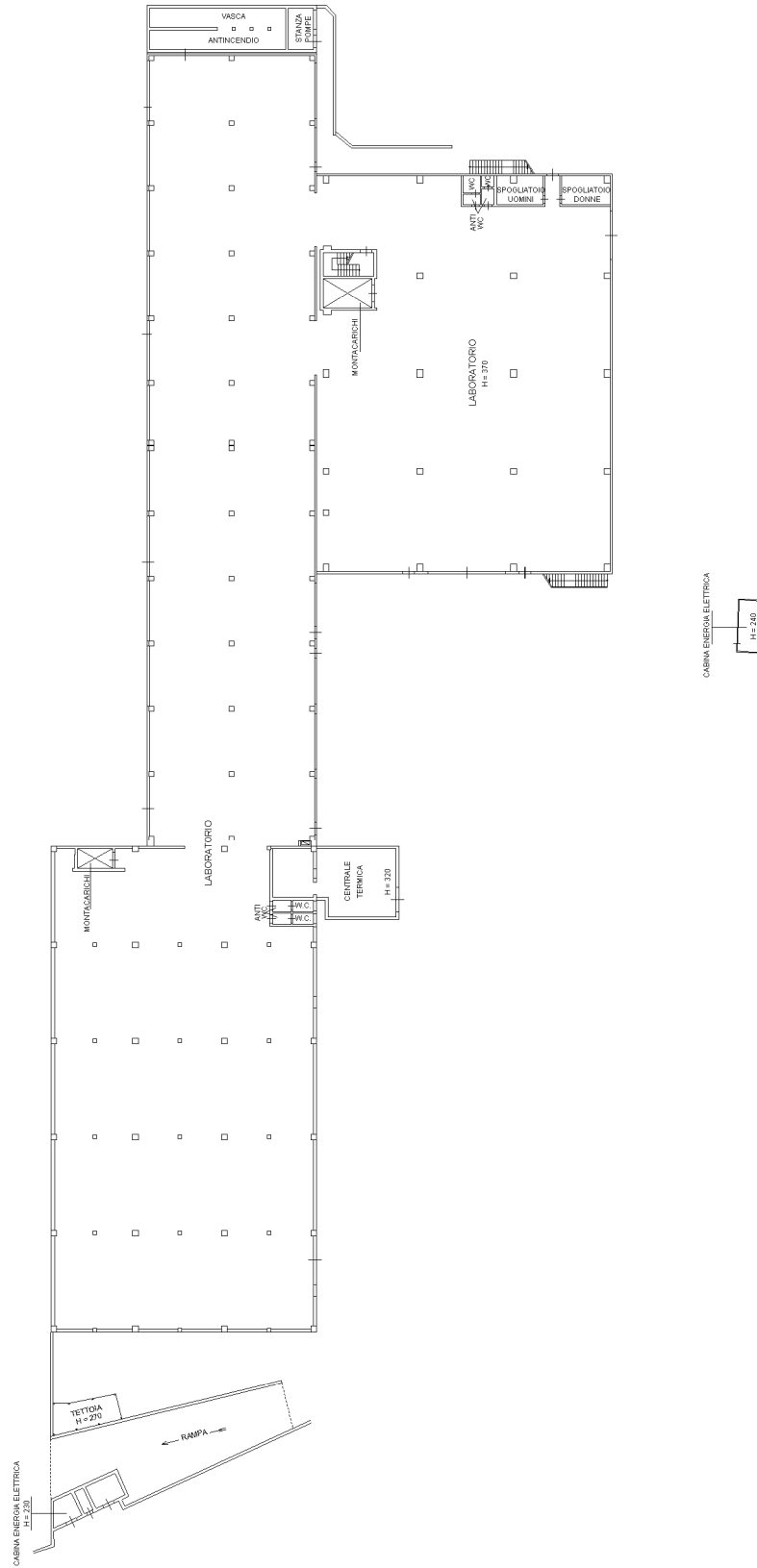

PIANTA PIANO SOTTOSTRADA 1

(H = 300)

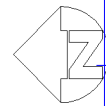

Agenzia del Territorio
CATASTO FABBRICATI
Ufficio provinciale di
Treviso

Dichiarazione protocollo n. TV0342013 del 31/10/2008
Planimetria di u.i.v. in Comune di Cison Di Valmarino
Localita' Talpone' civ. 1/2

Identificativi Catastali:
Sezione: B
Foglio: 7
Particella: 618
Subalterno: 9

Compilata da:
Da Mar Guido
Iscritto all'albo:
Geometri
Prov. Treviso N. 1252

Scheda n. 30 Scala 1: 500

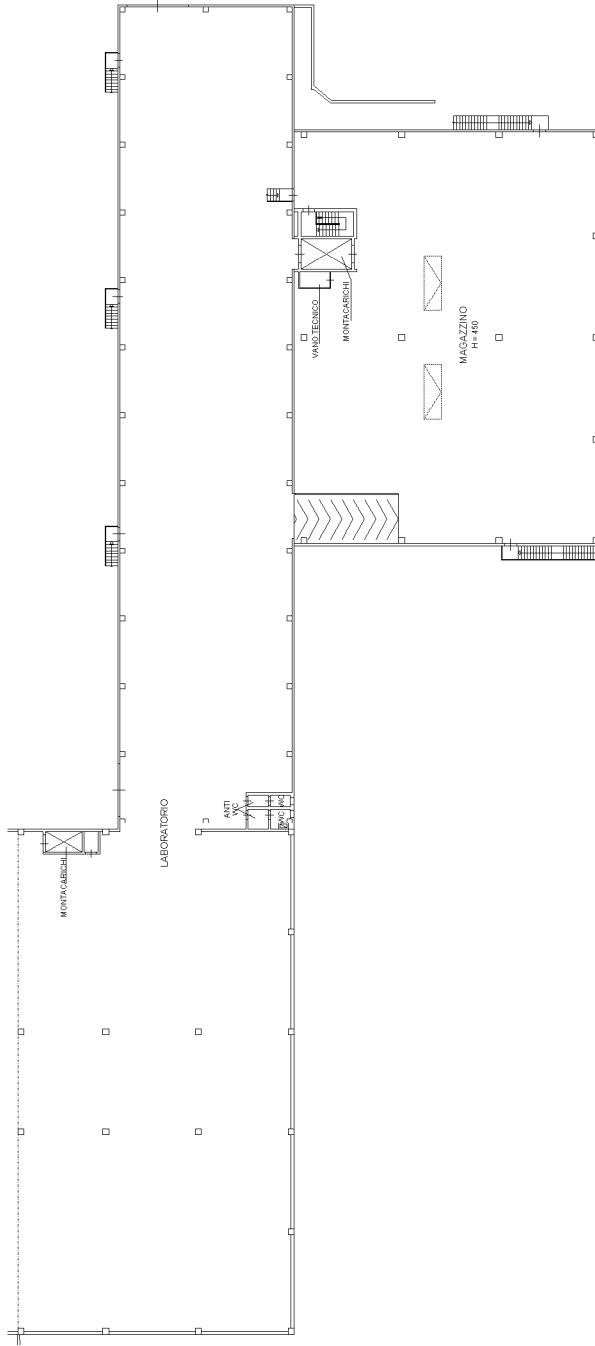

PIANTA PIANO TERRA
(H = 550)

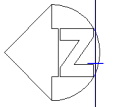

Ultima planimetria in atti