



N=2500

E=1500

Firmato Da: CALABRETTO DANIELE Emesso Da: ARUBAPEC S.P.A. NG CA 3 Serial#: 4a07df6fb92f7c969b402292977389c

Scala originale: 1:2000  
Dimensione cornice: 776.000 x 552.000 metri

Comune: CONEGLIANO  
Foglio: 12

1 Particella: 675

20-Dic-2019 12:55:46  
Prot. n. 1169186/2019

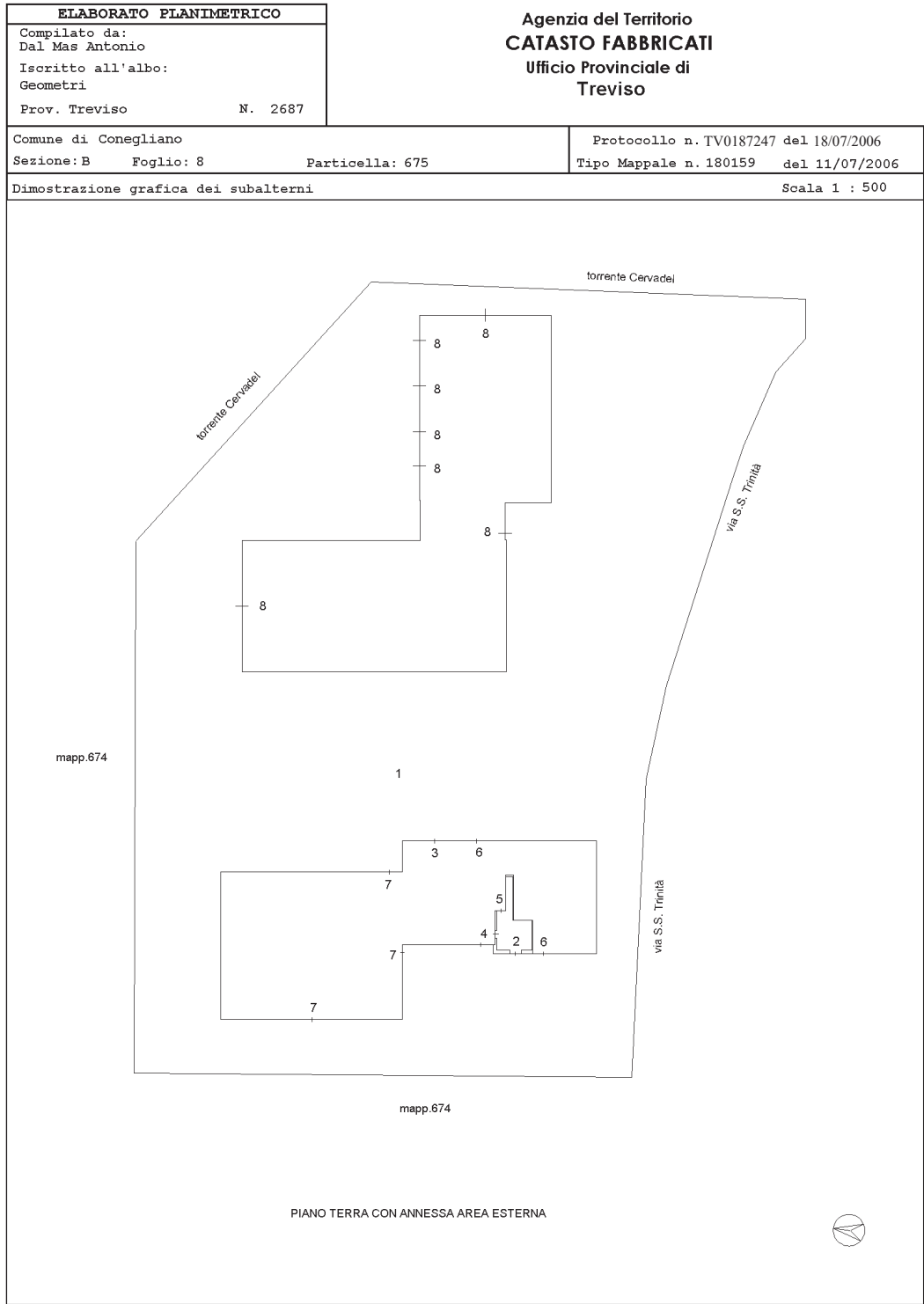

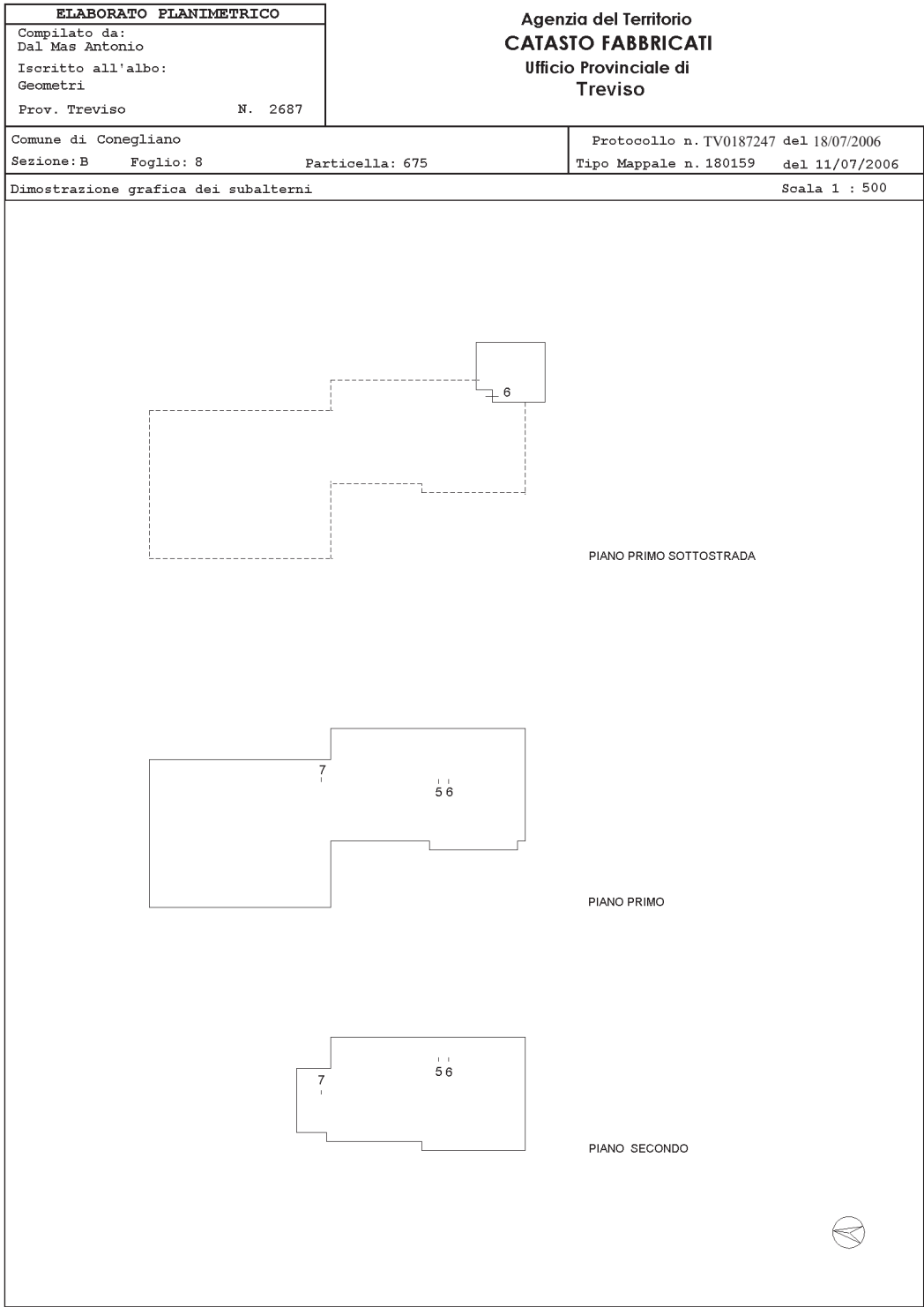

Direzione Provinciale di Treviso  
 Ufficio Provinciale - Territorio  
 Servizi Catastali  
 Comune di: CONEGLIANO

Elenco Subalterni ACCERTAMENTO DELLA PROPRIETA IMMOBILIARE URBANA  
**ELENCO DEI SUBALTERNI ASSEGNATI**

Comune		Sezione		Foglio	Particella		Tipo mappale	del:
CONEGLIANO		B		8	675		123456	
Sub	UBICAZIONE via/piazza	n°civ	Piani	Scala	Int.	DESCRIZIONE		
1	via santissima trinita'		T			B. C. N. C., AREA SCOPERTA DI MQ 3760 COMUNE AI SUB 3-4-5-6-7-8		
2	via santissima trinita'		T			B.C.N.C., INGRESSO COMUNE AI SUB 4 E 5		
3	via santissima trinita'		T			LOCALE DI DEPOSITO E VANO TECNICO		
4	via santissima trinita'		T			ABITAZIONE DI TIPO CIVILE		
5	via santissima trinita'		T-1 2			ABITAZIONE DI TIPO CIVILE		
6	via santissima trinita'		S1-T1-2			ABITAZIONE DI TIPO CIVILE		
7	via santissima trinita'		T-1 2			AGRITURISMO		
8	via santissima trinita'		T			STALLA - SPACCIO PRODOTTI RICOVERO ATTREZZI E MANGIMI		

Unità immobiliari n. 8

Tributi erariali: 0,00

Visura telematica

\* Codice Fiscale Validato in Anagrafe Tributaria



Compilata da:  
Dal Mas Antonio  
Iscritto all'albo:  
Geometri  
Prov. Treviso N. 2687

Identificativi Catastali:  
Sezione: B  
Foglio: 8  
Particella: 675  
Subalterno: 8

Dichiarazione protocollo n. TV0187247 del 18/07/2006  
Planimetria di u.i.u. in Comune di Conegliano  
Via Santissima Trinita' civ.

**Agenzia del Territorio**  
**CATASTO FABBRICATI**  
Ufficio provinciale di  
**Treviso**

n.1 Scala 1: 200

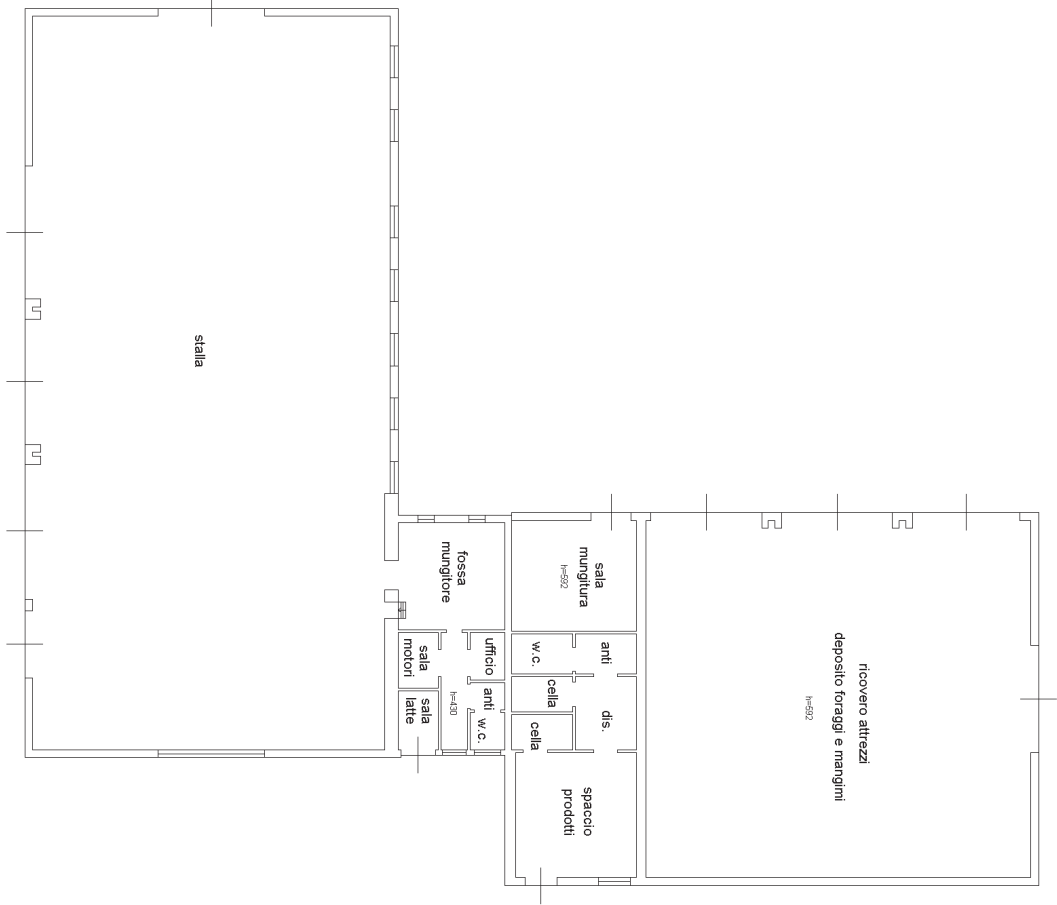

PIANO TERRA h=581

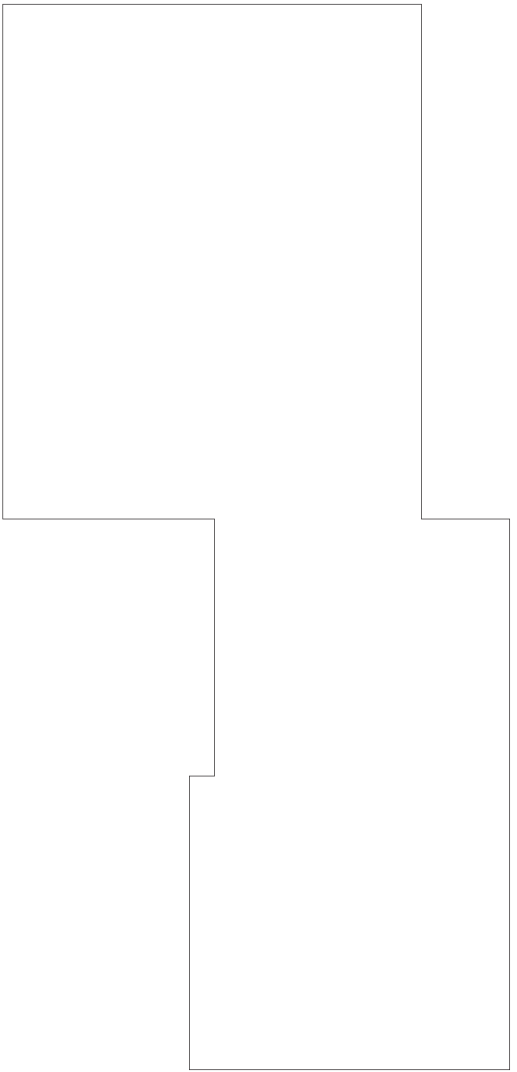

**Agenzia del Territorio**  
**CATASTO FABBRICATI**  
Ufficio provinciale di  
Trevviso

Scala 1: 200

n. 1

Dichiarazione protocollo n. TV0187247 del 18/07/2006  
Planimetria di u.i.u. in Comune di Conegliano  
Via Santissima Trinita' civ.

Identificativi Catastali:  
Sezione: B  
Foglio: 8  
Particella: 675  
Subalterno: 3

Compilata da:  
Dal Mas Antonio  
Iscritto all'albo:  
Geometri  
Prov. Treviso N. 2687

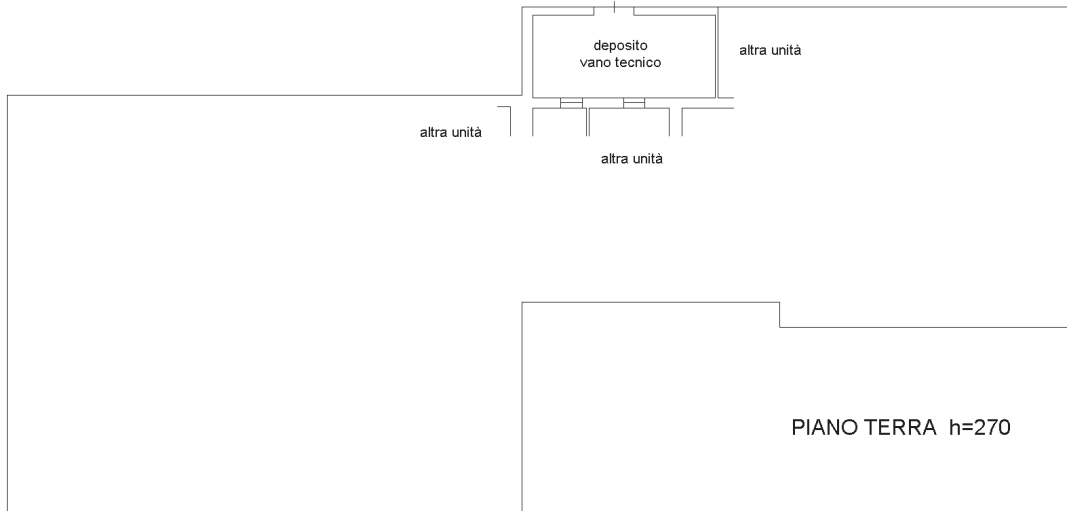

PIANO TERRA h=270



**Agenzia del Territorio**  
**CATASTO FABBRICATI**  
Ufficio provinciale di  
Treviso

Scala 1: 200

n. 1

Dichiarazione protocollo n. TV0187247 del 18/07/2006  
Planimetria di u.i.u. in Comune di Conegliano  
Via Santissima Trinita' civ.

Identificativi Catastali:  
Sezione: B  
Foglio: 8  
Particella: 675  
Subalterno: 4

Compilata da:  
Dal Mas Antonio  
Iscritto all'albo:  
Geometri  
Prov. Treviso N. 2687

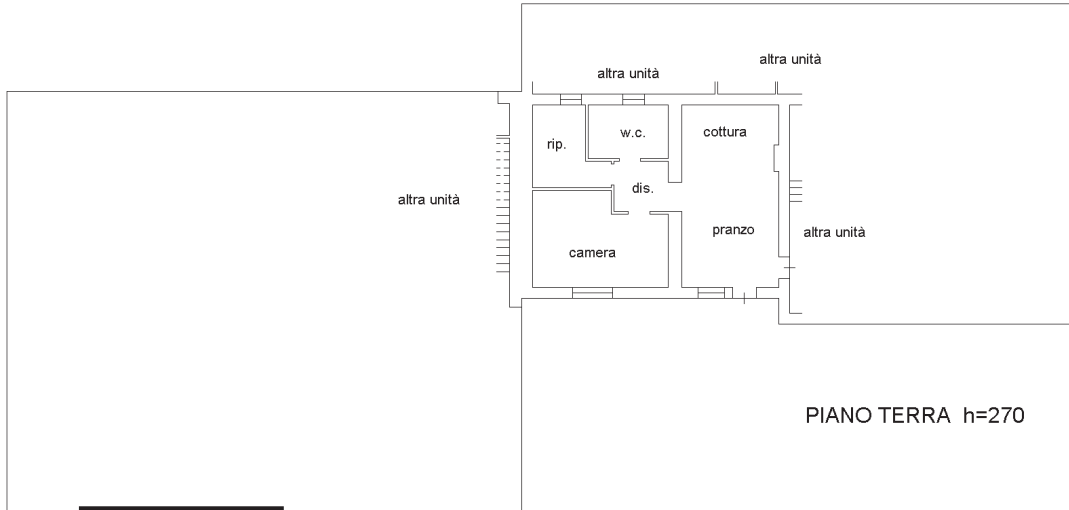

PIANO TERRA h=270



**Agenzia del Territorio  
CATASTO FABBRICATI**  
Ufficio provinciale di  
Trevviso

Dichiarazione protocollo n. TV0187247 del 18/07/2006  
Planimetria di u.i.u. in Comune di Conegliano  
Via Santissima Trinita'

civ.

Identificativi Catastali:  
Sezione: B  
Foglio: 8  
Particella: 675  
Subalterno: 5

Compilata da:  
Dal Mas Antonio  
Iscritto all'albo:  
Geometri  
Prov. Treviso

N. 2687

Scala 1: 200

n. 1

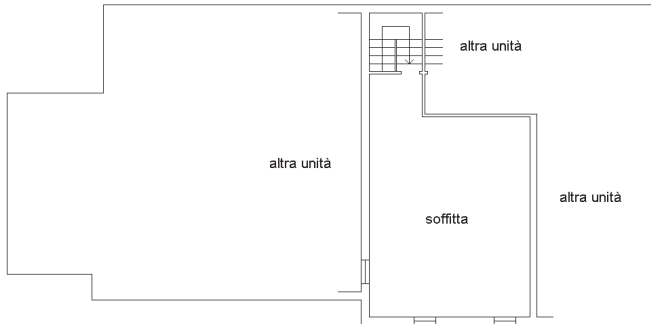
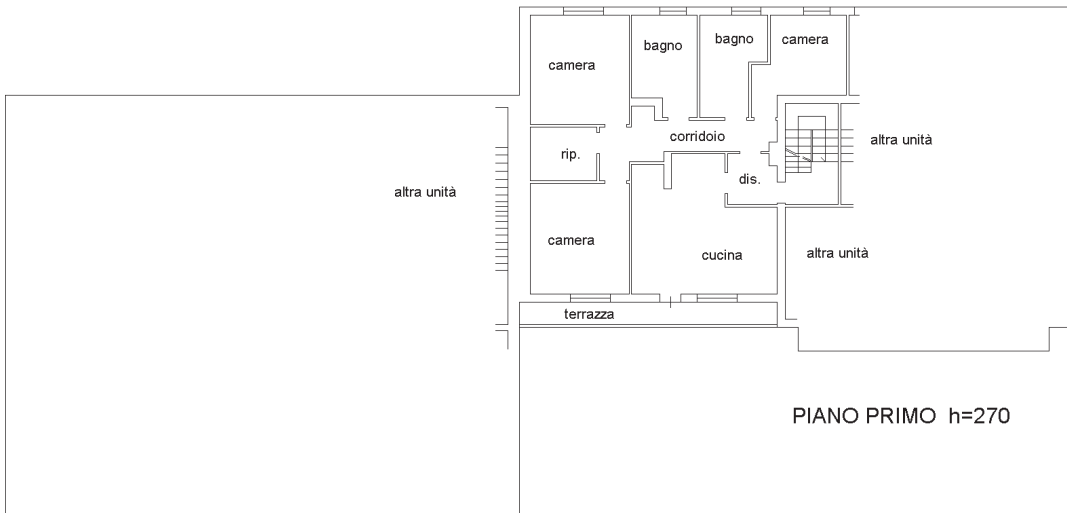
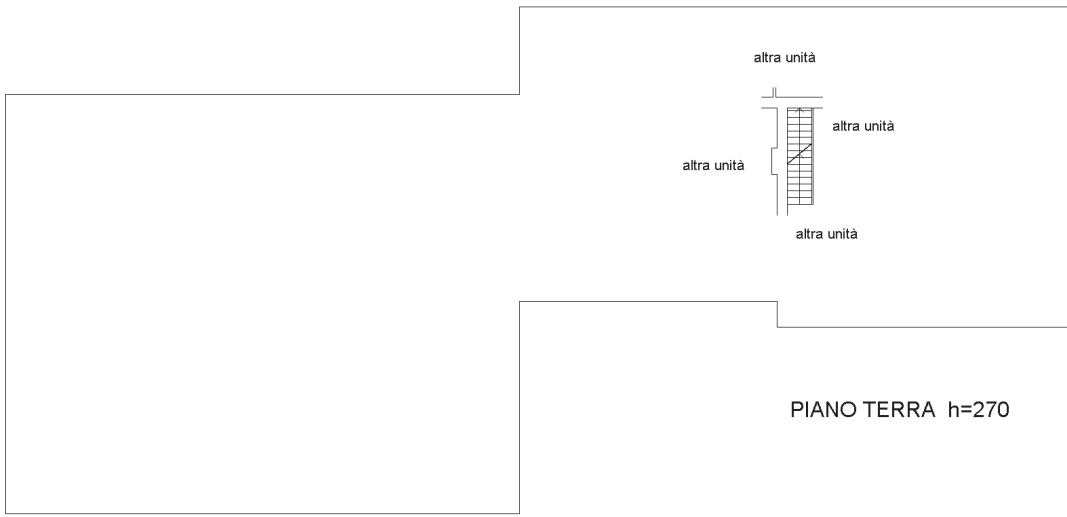



**Agenzia del Territorio**  
**CATASTO FABBRICATI**  
Ufficio provinciale di  
Trevviso

Dichiarazione protocollo n. TV0187247 del 18/07/2006  
Planimetria di u.i.u. in Comune di Conegliano  
Via Santissima Trinita'

civ.

Compilata da:  
Dal Mas Antonio  
Iscritto all'albo:  
Geometri  
Prov. Treviso

N. 2687

Identificativi Catastali:  
Sezione: B  
Foglio: 8  
Particella: 675  
Subalterno: 6

Scala 1: 200

n. 1

PIANO SECONDO h=220

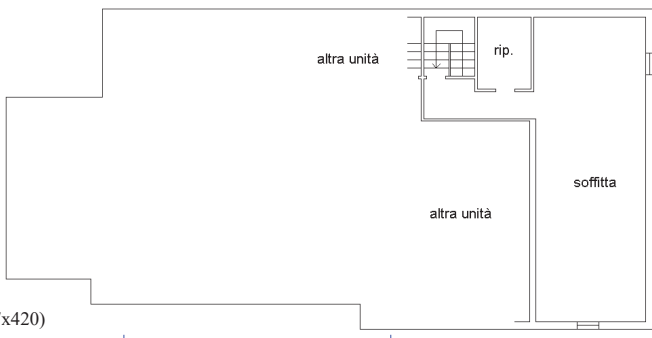

PIANO PRIMO h=270

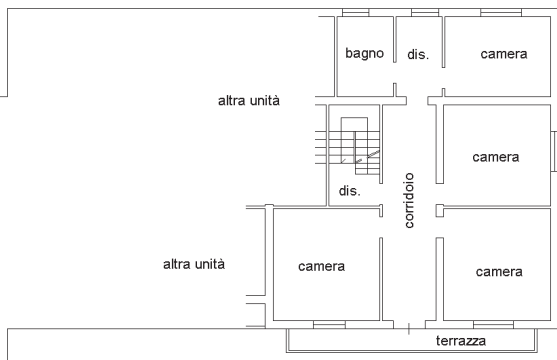

PIANO TERRA h=270

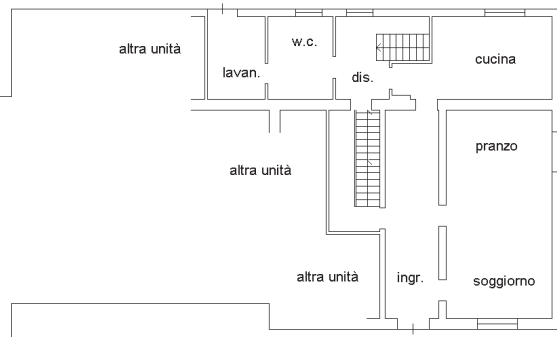

PIANO PRIMO SOTTOSTRADA

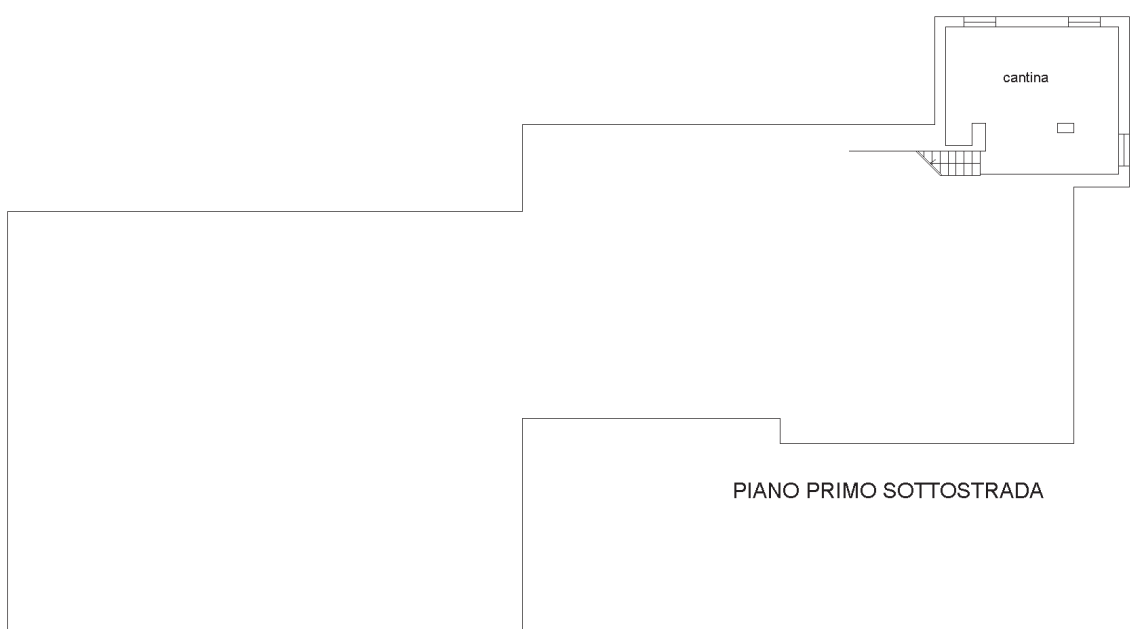

Compilata da:  
Dal Mas Antonio  
Iscritto all'albo:  
Geometri  
Prov. Treviso  
N. 2687

Identificativi Catastali:  
Sezione: B  
Foglio: 8  
Particella: 675  
Subalterno: 7

Dichiarazione protocollo n. TV0348634 del 20/12/2006  
Planimetria di u.i.u. in Comune di Conegliano  
Via Santissima Trinita'  
civ.

**Agenzia del Territorio**  
**CATASTO FABBRICATI**  
Ufficio provinciale di  
Treviso

Scala 1: 200

n. 1



PIANO TERRA h=270



PIANO PRIMO h=270



PIANO SECONDO h=220

