

Geom. Raffaele Dalessandri

Via delle Absidi, 14 - 31100 Treviso

Tel.: 0422/410699 - fax: 0422/415877 - Email: raffdale@libero.it - PEC: raffaele.dalessandri@geopec.it

Tribunale di Treviso

ESECUZIONE IMMOBILIARE N. 401/2019

G.E.: Dott.ssa Alessandra BURRA

Udienza del 10.02.2021

ALL. C
Planimetrie catastali



LOTTO 1



**Agenzia del Territorio
CATASTO FABBRICATI**
Ufficio provinciale di
Treviso

Scala 1: 200

n. 3

Dichiarazione protocollo n. TV0316665 del 26/10/2005
Planimetria di u.i.u. in Comune di Mogliano Veneto
Via Giotto civ. 5

Identificativi Catastali:
Sezione: C
Foglio: 1
Particella: 702
Subalterno:

Compilata da:
Baron Giovanni
Iscritto all'albo:
Geometri
Prov. Padova N. 3520

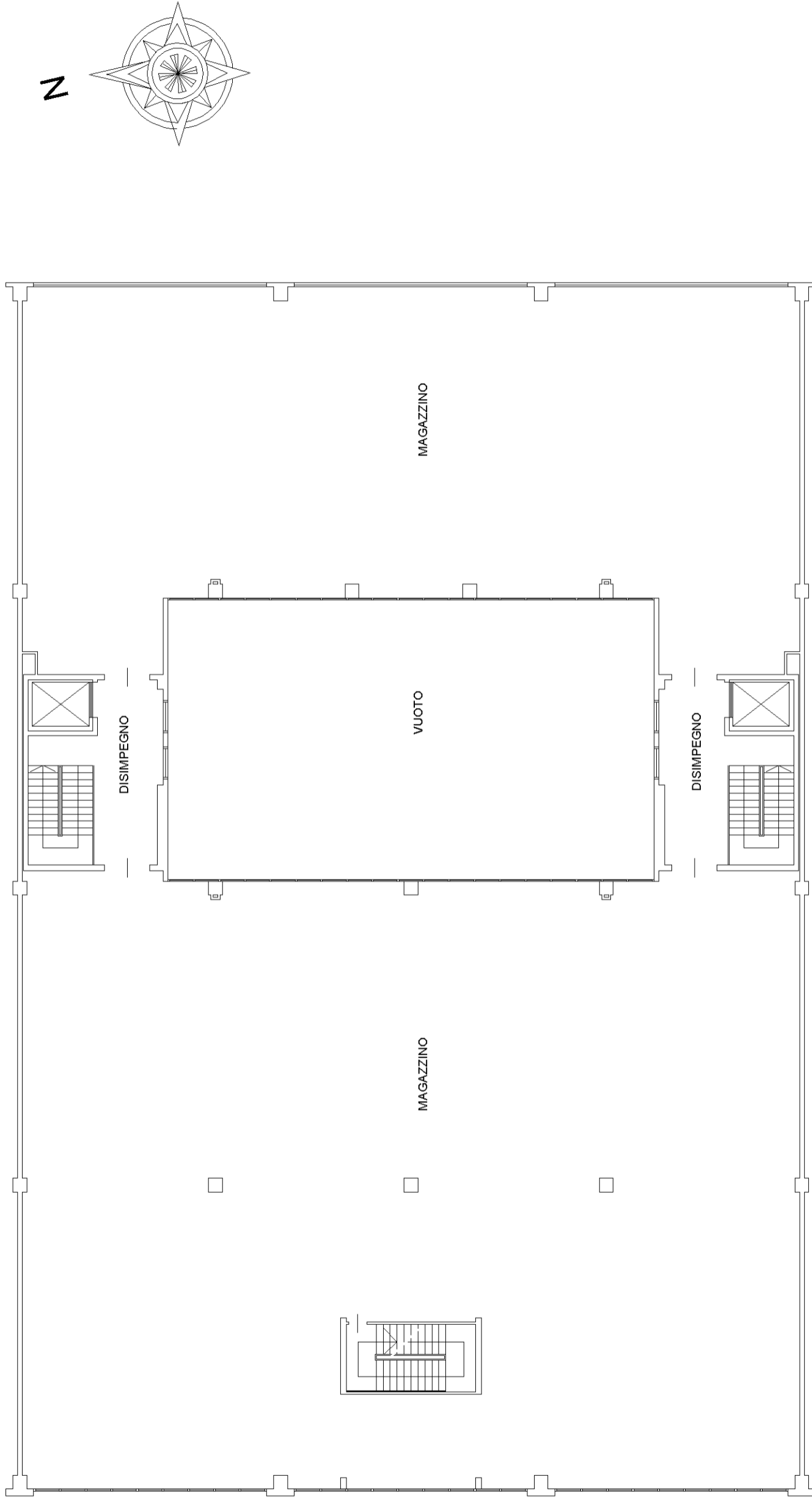

PIANO PRIMO
H. 3.05

**Agenzia del Territorio
CATASTO FABBRICATI**
Ufficio provinciale di
Treviso

Scala 1: 200

n. 4

Dichiarazione protocollo n. TV0316665 del 26/10/2005
Planimetria di u.i.u. in Comune di Mogliano Veneto
Via Giotto civ. 5

Identificativi Catastali:
Sezione: C
Foglio: 1
Particella: 702
Subalterno:

Compilata da:
Baron Giovanni
Iscritto all'albo:
Geometri
Prov. Padova N. 3520

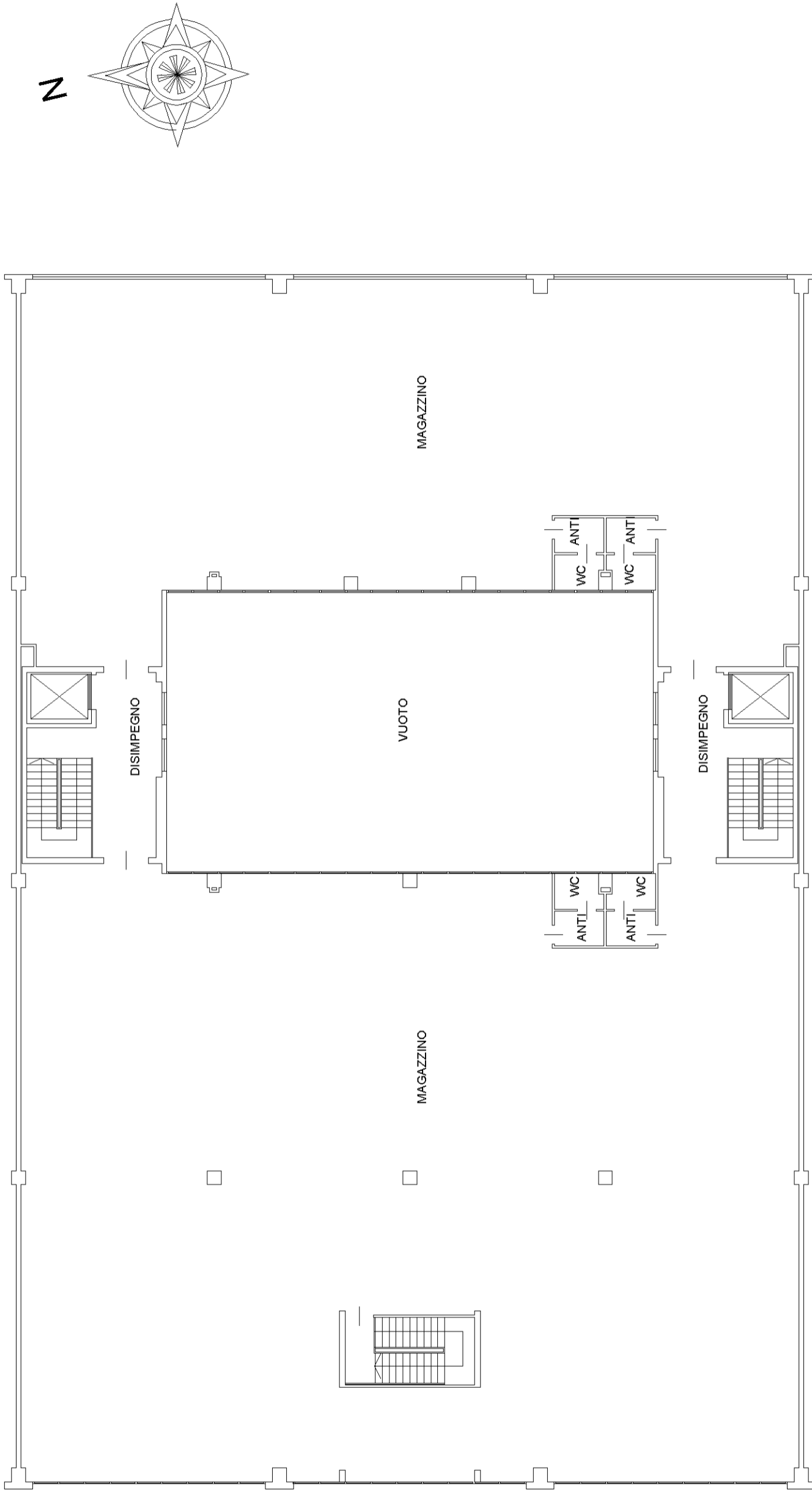

SECONDO PIANO
H. 3.05

LOTTO 2



Agenzia del Territorio
CATASTO FABBRICATI
Ufficio provinciale di
TREVISO

Dichiarazione protocollo n. 000382204 del 29/10/2002
Planimetria di u.i.u. in Comune di Mogliano Veneto
Via Giotto civ. 7

Identificativi Catastali:
Sezione: C
Foglio: 1
Particella: 547
Subalterno: 9

Compilata da:
Giusto Nicola
Iscritto all'albo:
Architetti
Prov. Treviso N. 1374

Scala 1: 200

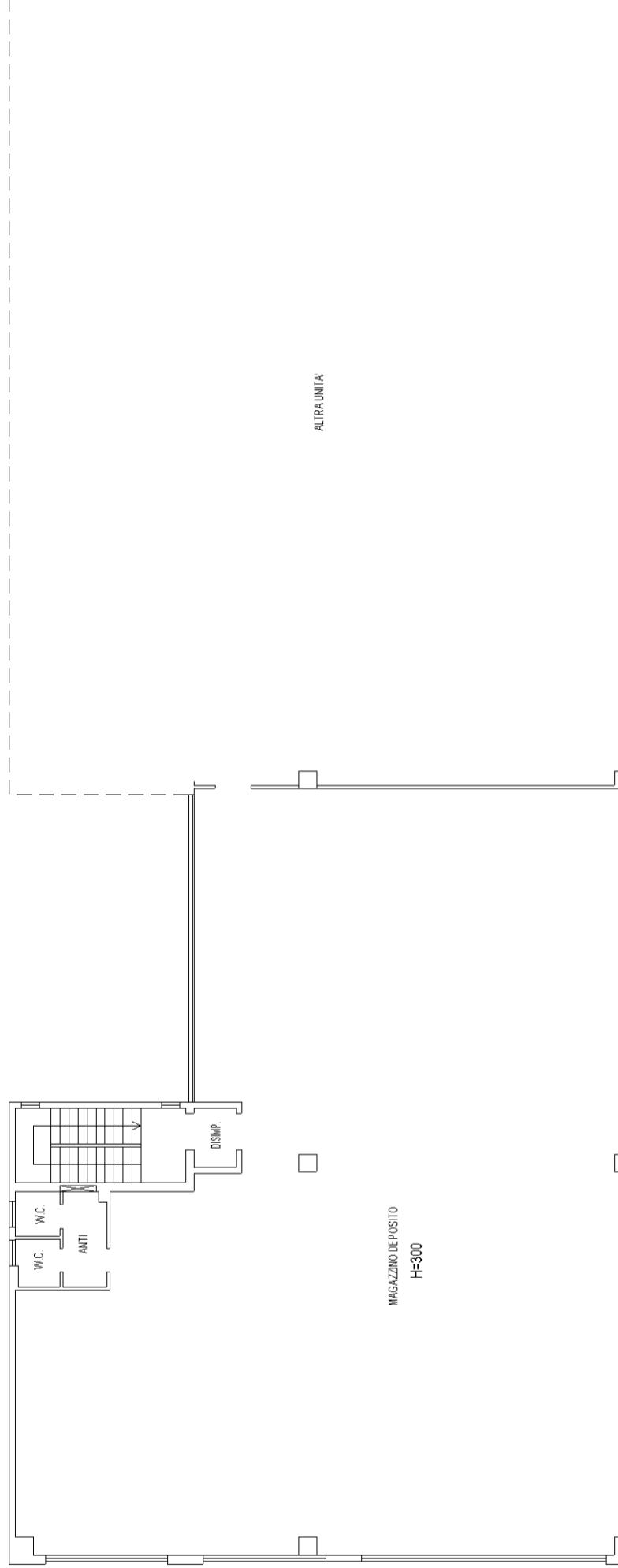

PIANTA PIANO SECONDO



Agenzia del Territorio
CATASTO FABBRICATI
Ufficio Provinciale di
Treviso

| ELABORATO PLANIMETRICO | |
|----------------------------------|---------|
| Compilato da: Giusto Nicola | |
| Iscritto all'albo: Architetti | |
| Prov. Treviso | N. 1374 |

| | |
|--------------------------------------|--|
| Comune di Mogliano Veneto | Protocollo n. TV0028145 del 28/01/2008 |
| Sezione: C Foglio: 1 Particella: 547 | Tipo Mappale n. del |
| Dimostrazione grafica dei subalterni | Scala 1 : 500 |

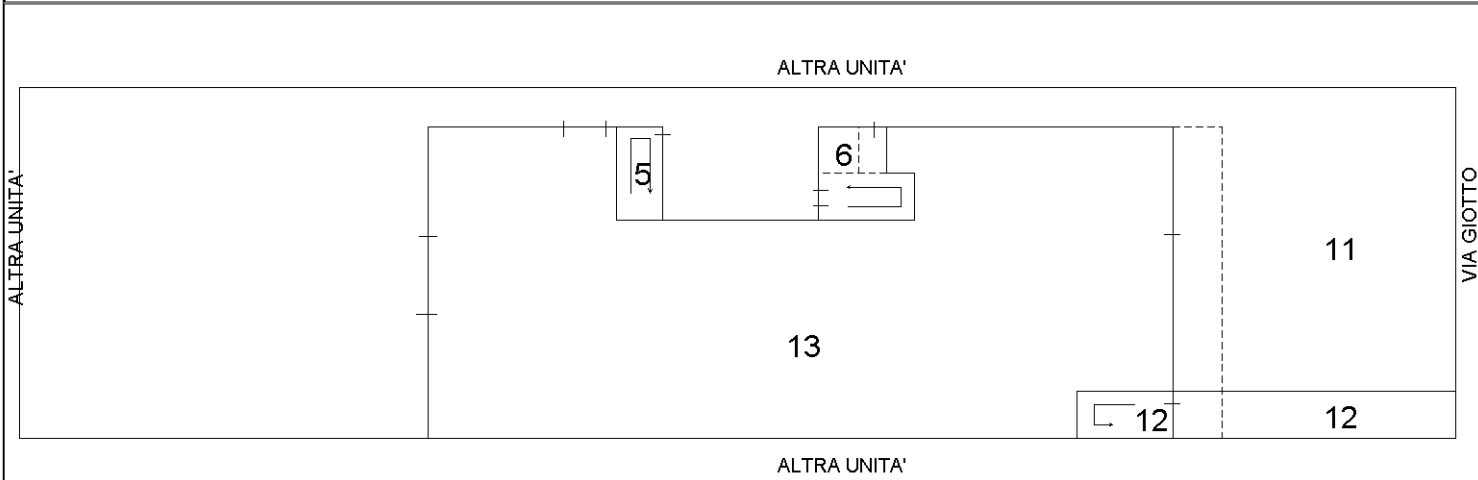

PIANTA PIANO TERRA

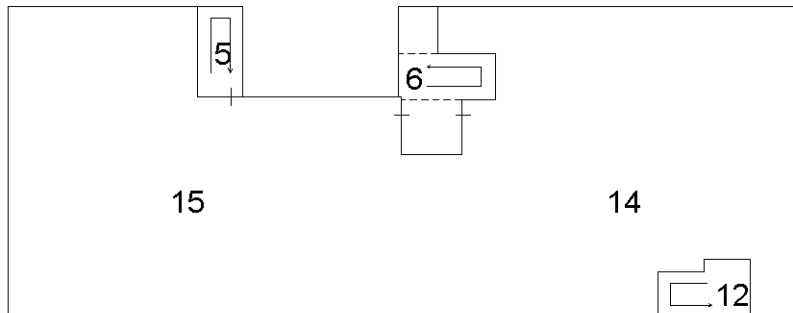

PIANTA PIANO PRIMO

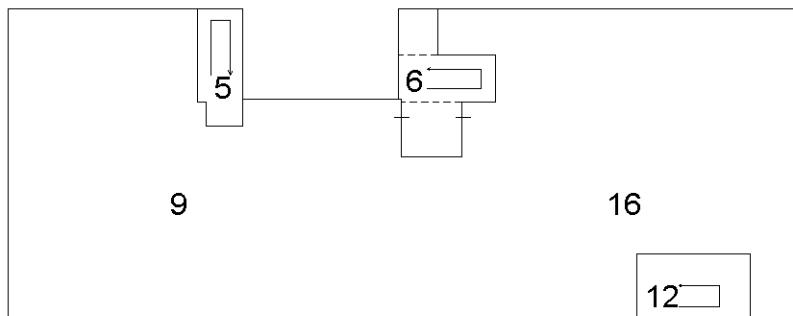

PIANTA PIANO SECONDO

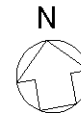

Ultima planimetria in atti

Catasto dei Fabbricati - Situazione al 02/07/2020 - Comune di MOGLIANO VENETO (F269) - < Sez.Urb.: C - Foglio: 1 - Particella: 547 - Elaborato planimetrico >
Firmato Da: DALESSANDRI RAFFAELE Emesso Da: ARUBAPEC S.P.A. NG CA 3 Serial#: 4a4e93c0f31780af6d72e84bdb73f797



Direzione Provinciale di Treviso
 Ufficio Provinciale - Territorio
 Servizi Catastali
 Comune di: MOGLIANO VENETO
 Elenco Subalterni

**ACCERTAMENTO DELLA PROPRIETA IMMOBILIARE URBANA
 ELENCO DEI SUBALTERNI ASSEGNATI**

| Comune | | Sezione | | Foglio | Particella | | Tipo mappale | del: |
|-----------------|-----------------------|---------|-------|--------|------------|------|--|------|
| MOGLIANO VENETO | | C | n°civ | 1 | 547 | Int. | | |
| Sub | UBICAZIONE via/piazza | | | Piani | Scala | | DESCRIZIONE | |
| 3 | | | | | | | MAGAZZINO P. T. SOPPRESSO E SOSTITUITO DAL SUB. 13 | |
| 4 | | | | | | | AREA SCOPERTA ESCLUSIVA DEL SUB. 3 DI MQ. 1055 SOPPRESSO E SOSTITUITO DAL SUB. 11 | |
| 5 | | | | | | | VANO SCALE COMUNE AI SUB. 9-15 (B.C.N.C.) | |
| 6 | via giotto | 7 | | T-1 2 | | | MONTACARICHI- VANO MOTORE- VANO SCALE-DISIMPEGNO COMUNE AI SUB. 9-14-15-16 (B. C. N. C.) | |
| 7 | | | | | | | MAGAZZINO P. 1 SOPPRESSO E SOSTITUITO DAL SUB. 15 | |
| 8 | | | | | | | MAGAZZINO P. 1 SOPPRESSO E SOSTITUITO DAL SUB. 14 | |
| 9 | via giotto | 7 | | 2 | | | MAGAZZINO-DEPOSITO | |
| 10 | | | | | | | MAGAZZINO P. 2 SOPPRESSO E SOSTITUITO DAL SUB. 16 | |
| 11 | via giotto | 7 | | T | | | AREA SCOPERTA DI MQ. 1013 COMUNE AI SUB. 5-6-9-12-13-14-15-16 (B. C. N. C.) | |
| 12 | via giotto | 7 | | T-1 2 | | | AREA SCOPERTA DI MQ. 42 E VANO SCALE COMUNE AI SUB. 14-16 (B. C. N. C.) | |
| 13 | via giotto | 7 | | T | | | MAGAZZINO-DEPOSITO | |
| 14 | via giotto | 7 | | 1 | | | MAGAZZINO-DEPOSITO | |
| 15 | via giotto | 7 | | 1 | | | LABORATORIO | |
| 16 | via giotto | 7 | | 2 | | | MAGAZZINO-DEPOSITO | |

Unità immobiliari n. 14

Tributi erariali: 0,00

Visura telematica



LOTTO 3



Agenzia del Territorio
CATASTO FABBRICATI
Ufficio provinciale di
TREVISO

Dichiarazione protocollo n. 000382204 del 29/10/2002
Planimetria di u.i.u. in Comune di Mogliano Veneto
Via Giotto civ. 7

Identificativi Catastali:
Sezione: C
Foglio: 1
Particella: 547
Subalterno: 14

Compilata da:
Giusto Nicola
Iscritto all'albo:
Architetti
Prov. Treviso N. 1374

Scala 1: 200

Scala n. 1

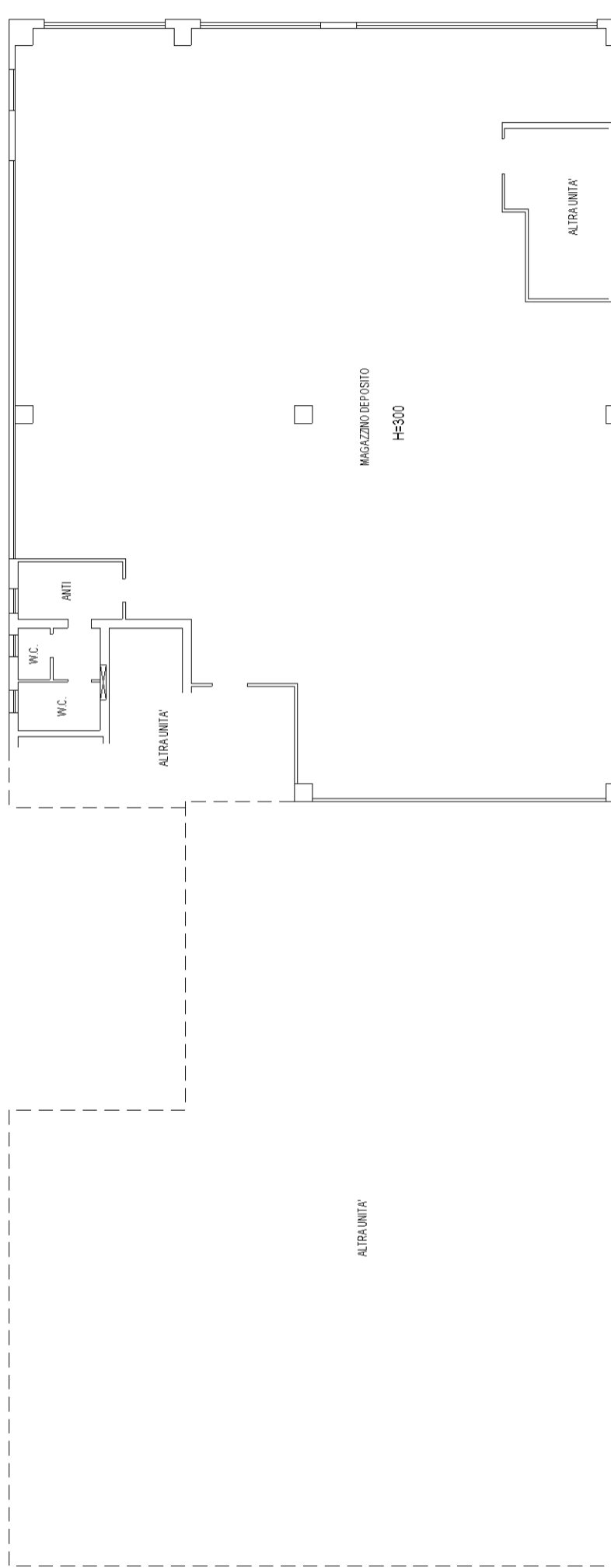

PIANTA PIANO PRIMO

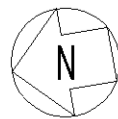

| ELABORATO PLANIMETRICO | |
|----------------------------------|---------|
| Compilato da: Giusto Nicola | |
| Iscritto all'albo: Architetti | |
| Prov. Treviso | N. 1374 |

**Agenzia del Territorio
CATASTO FABBRICATI
Ufficio Provinciale di
Treviso**

| | |
|--------------------------------------|--|
| Comune di Mogliano Veneto | Protocollo n. TV0028145 del 28/01/2008 |
| Sezione: C Foglio: 1 Particella: 547 | Tipo Mappale n. del |
| Dimostrazione grafica dei subalterni | Scala 1 : 500 |

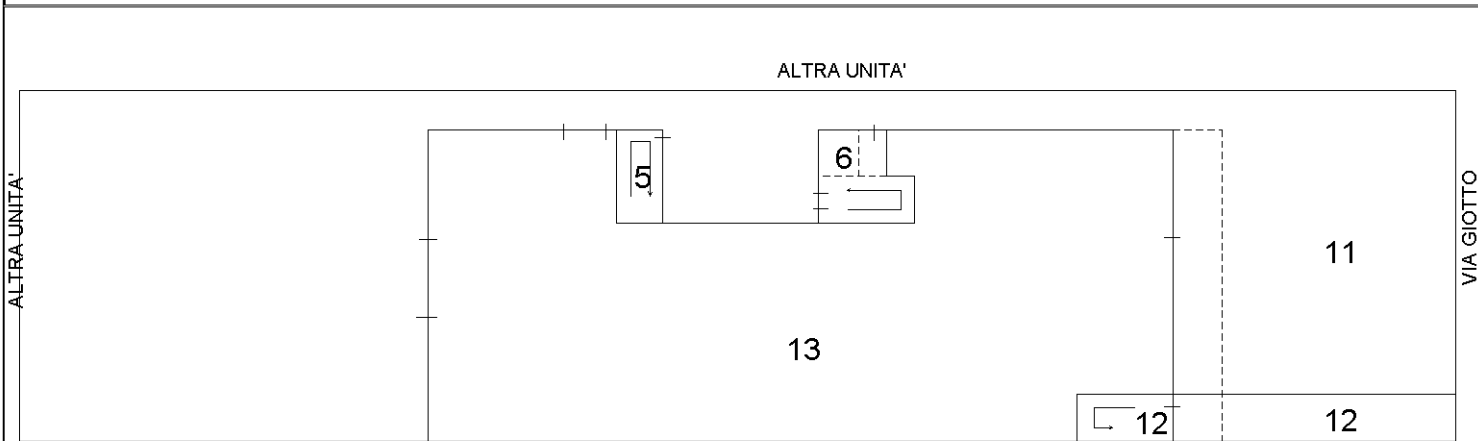

PIANTA PIANO TERRA

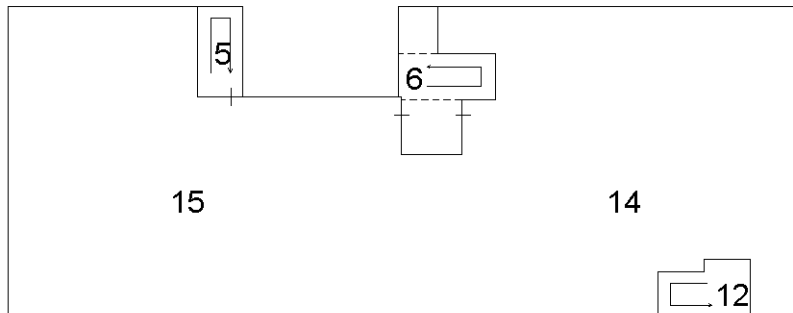

PIANTA PIANO PRIMO

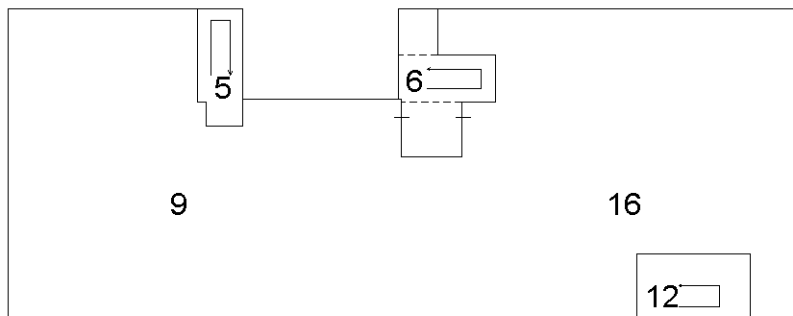

PIANTA PIANO SECONDO

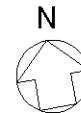

Ultima planimetria in atti

Catasto dei Fabbricati - Situazione al 02/07/2020 - Comune di MOGLIANO VENETO (F269) - < Sez.Urb.: C - Foglio: 1 - Particella: 547 - Elaborato planimetrico >
 Firmato Da: DALESSANDRI RAFFAELE Emesso Da: ARUBAPEC S.P.A. NG CA 3 Serial#: 4a4e93c0f31780af6d72e84bdb73f797



Direzione Provinciale di Treviso
 Ufficio Provinciale - Territorio
 Servizi Catastali
 Comune di: MOGLIANO VENETO
 Elenco Subalterni

**ACCERTAMENTO DELLA PROPRIETA IMMOBILIARE URBANA
 ELENCO DEI SUBALTERNI ASSEGNATI**

| Comune | | Sezione | | Foglio | Particella | | Tipo mappale | del: |
|-----------------|-----------------------|---------|-------|--------|------------|------|--|------|
| MOGLIANO VENETO | | C | n°civ | 1 | 547 | Int. | | |
| Sub | UBICAZIONE via/piazza | | | Piani | Scala | | DESCRIZIONE | |
| 3 | | | | | | | MAGAZZINO P. T. SOPPRESSO E SOSTITUITO DAL SUB. 13 | |
| 4 | | | | | | | AREA SCOPERTA ESCLUSIVA DEL SUB. 3 DI MQ. 1055 SOPPRESSO E SOSTITUITO DAL SUB. 11 | |
| 5 | | | | | | | VANO SCALE COMUNE AI SUB. 9-15 (B.C.N.C.) | |
| 6 | via giotto | 7 | | T-1 2 | | | MONTACARICHI- VANO MOTORE- VANO SCALE-DISIMPEGNO COMUNE AI SUB. 9-14-15-16 (B. C. N. C.) | |
| 7 | | | | | | | MAGAZZINO P. 1 SOPPRESSO E SOSTITUITO DAL SUB. 15 | |
| 8 | | | | | | | MAGAZZINO P. 1 SOPPRESSO E SOSTITUITO DAL SUB. 14 | |
| 9 | via giotto | 7 | | 2 | | | MAGAZZINO-DEPOSITO | |
| 10 | | | | | | | MAGAZZINO P. 2 SOPPRESSO E SOSTITUITO DAL SUB. 16 | |
| 11 | via giotto | 7 | | T | | | AREA SCOPERTA DI MQ. 1013 COMUNE AI SUB. 5-6-9-12-13-14-15-16 (B. C. N. C.) | |
| 12 | via giotto | 7 | | T-1 2 | | | AREA SCOPERTA DI MQ. 42 E VANO SCALE COMUNE AI SUB. 14-16 (B. C. N. C.) | |
| 13 | via giotto | 7 | | T | | | MAGAZZINO-DEPOSITO | |
| 14 | via giotto | 7 | | 1 | | | MAGAZZINO-DEPOSITO | |
| 15 | via giotto | 7 | | 1 | | | LABORATORIO | |
| 16 | via giotto | 7 | | 2 | | | MAGAZZINO-DEPOSITO | |

Unità immobiliari n. 14

Tributi erariali: 0,00

Visura telematica



LOTTO 4



Agencia del Territorio
CATASTO FABBRICATI
Ufficio provinciale di
TREVISO

Dichiarazione protocollo n. 000382204 del 29/10/2002
Planimetria di u.i.u. in Comune di Mogliano Veneto
Via Giotto civ. 7

Identificativi Catastali:
Sezione: C
Foglio: 1
Particella: 547
Subalterno: 15

Compilata da:
Giusto Nicola
Iscritto all'albo:
Architetti
Prov. Treviso N. 1374

Scala 1: 200

Scala n. 1

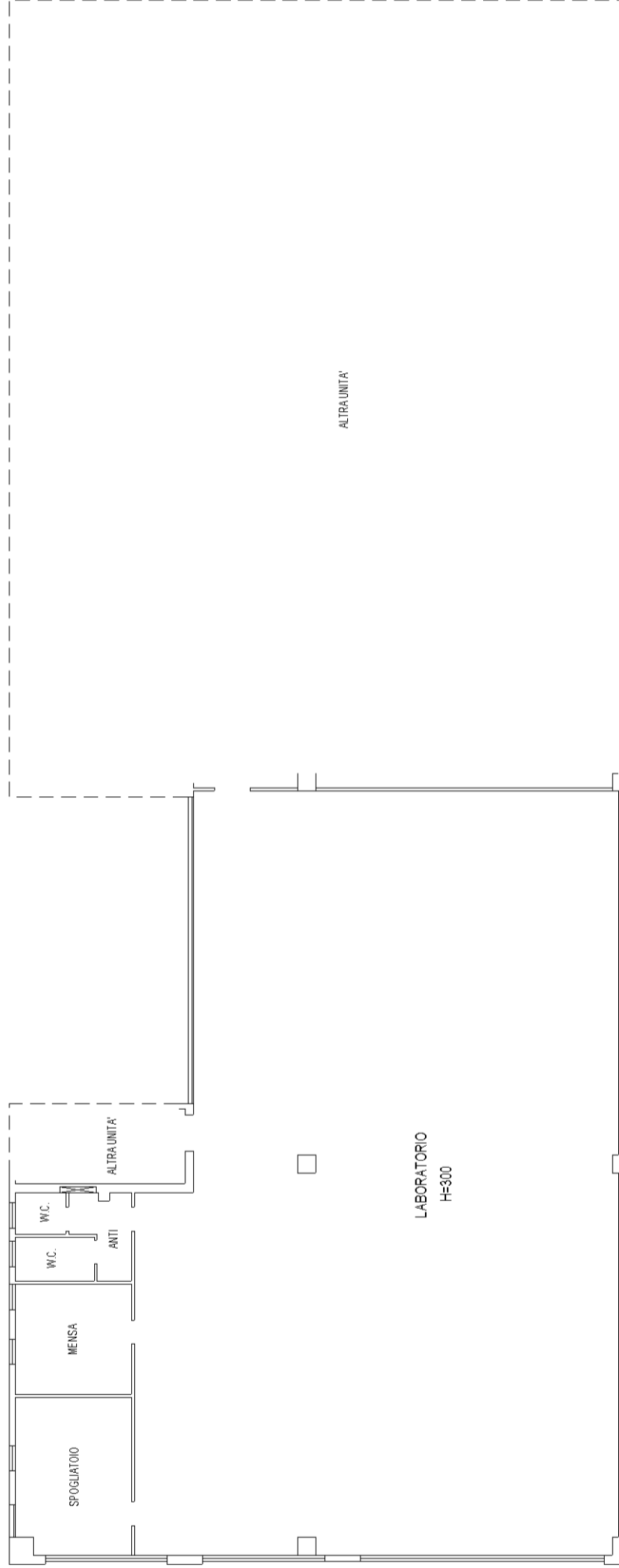

PIANTA PIANO PRIMO

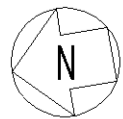

Agenzia del Territorio
CATASTO FABBRICATI
Ufficio Provinciale di
Treviso

| ELABORATO PLANIMETRICO | |
|----------------------------------|---------|
| Compilato da: Giusto Nicola | |
| Iscritto all'albo: Architetti | |
| Prov. Treviso | N. 1374 |

| | |
|--------------------------------------|--|
| Comune di Mogliano Veneto | Protocollo n. TV0028145 del 28/01/2008 |
| Sezione: C Foglio: 1 Particella: 547 | Tipo Mappale n. del |
| Dimostrazione grafica dei subalterni | Scala 1 : 500 |

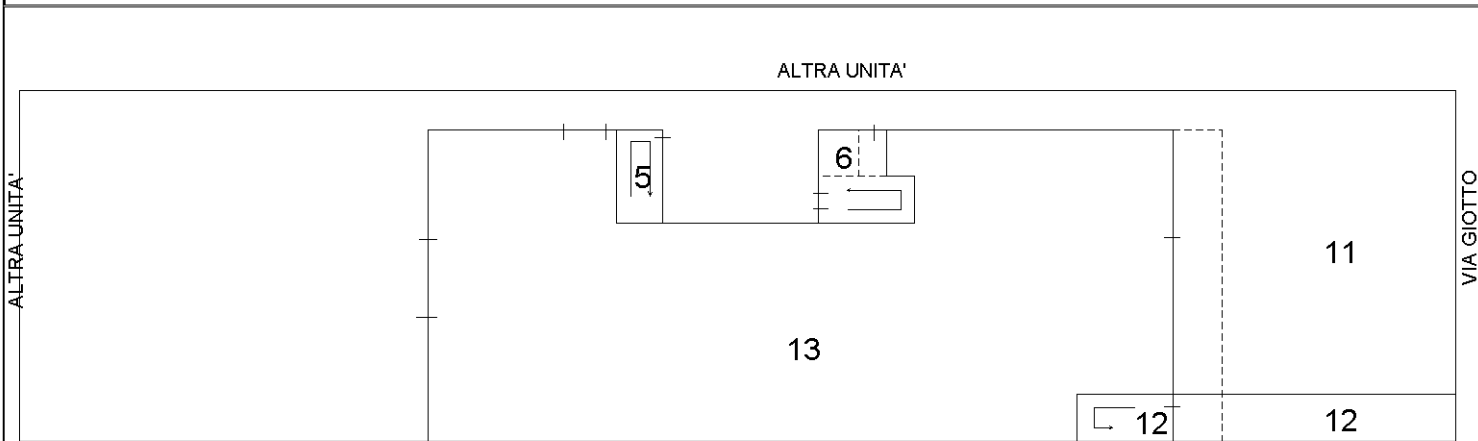

PIANTA PIANO TERRA

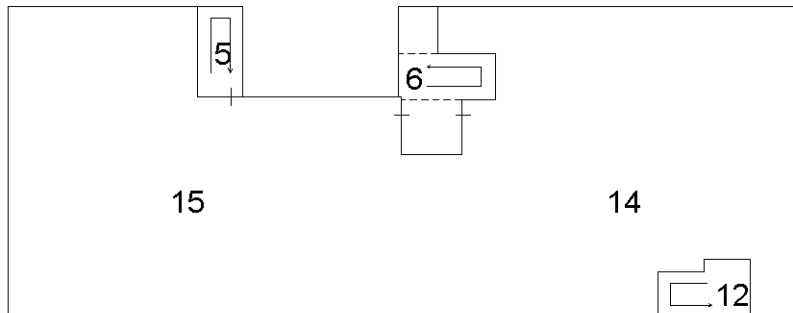

PIANTA PIANO PRIMO

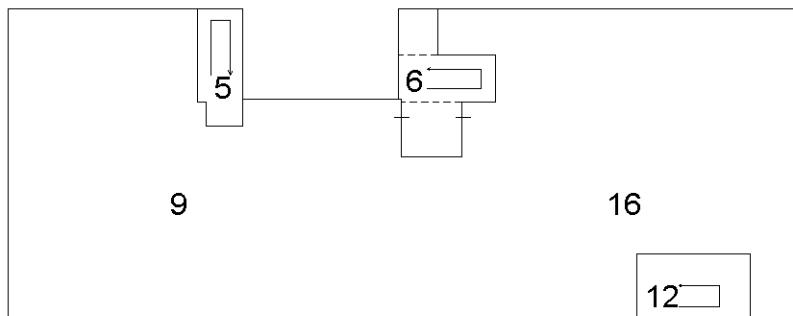

PIANTA PIANO SECONDO

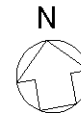

Ultima planimetria in atti

Catasto dei Fabbricati - Situazione al 02/07/2020 - Comune di MOGLIANO VENETO (F269) - < Sez.Urb.: C - Foglio: 1 - Particella: 547 - Elaborato planimetrico >
Firmato Da: DALESSANDRI RAFFAELE Emesso Da: ARUBAPEC S.P.A. NG CA 3 Serial#: 4a4e93c0f31780af6d72e84bdb73f797

Direzione Provinciale di Treviso
 Ufficio Provinciale - Territorio
 Servizi Catastali
 Comune di: MOGLIANO VENETO
 Elenco Subalterni

**ACCERTAMENTO DELLA PROPRIETA IMMOBILIARE URBANA
 ELENCO DEI SUBALTERNI ASSEGNATI**

| Comune | | Sezione | | Foglio | Particella | | Tipo mappale | del: |
|-----------------|-----------------------|---------|-------|--------|------------|------|--|------|
| MOGLIANO VENETO | | C | n°civ | 1 | 547 | Int. | | |
| Sub | UBICAZIONE via/piazza | | | Piani | Scala | | DESCRIZIONE | |
| 3 | | | | | | | MAGAZZINO P. T. SOPPRESSO E SOSTITUITO DAL SUB. 13 | |
| 4 | | | | | | | AREA SCOPERTA ESCLUSIVA DEL SUB. 3 DI MQ. 1055 SOPPRESSO E SOSTITUITO DAL SUB. 11 | |
| 5 | | | | | | | VANO SCALE COMUNE AI SUB. 9-15 (B.C.N.C.) | |
| 6 | via giotto | 7 | | T-1 2 | | | MONTACARICHI- VANO MOTORE- VANO SCALE-DISIMPEGNO COMUNE AI SUB. 9-14-15-16 (B. C. N. C.) | |
| 7 | | | | | | | MAGAZZINO P. 1 SOPPRESSO E SOSTITUITO DAL SUB. 15 | |
| 8 | | | | | | | MAGAZZINO P. 1 SOPPRESSO E SOSTITUITO DAL SUB. 14 | |
| 9 | via giotto | 7 | | 2 | | | MAGAZZINO-DEPOSITO | |
| 10 | | | | | | | MAGAZZINO P. 2 SOPPRESSO E SOSTITUITO DAL SUB. 16 | |
| 11 | via giotto | 7 | | T | | | AREA SCOPERTA DI MQ. 1013 COMUNE AI SUB. 5-6-9-12-13-14-15-16 (B. C. N. C.) | |
| 12 | via giotto | 7 | | T-1 2 | | | AREA SCOPERTA DI MQ. 42 E VANO SCALE COMUNE AI SUB. 14-16 (B. C. N. C.) | |
| 13 | via giotto | 7 | | T | | | MAGAZZINO-DEPOSITO | |
| 14 | via giotto | 7 | | 1 | | | MAGAZZINO-DEPOSITO | |
| 15 | via giotto | 7 | | 1 | | | LABORATORIO | |
| 16 | via giotto | 7 | | 2 | | | MAGAZZINO-DEPOSITO | |

Unità immobiliari n. 14

Tributi erariali: 0,00

Visura telematica



LOTTO 5



Agenzia del Territorio
CATASTO FABBRICATI
Ufficio provinciale di
TREVISO

Dichiarazione protocollo n. 000382204 del 29/10/2002
Planimetria di u.i.u. in Comune di Mogliano Veneto
Via Giotto civ. 7

Identificativi Catastali:
Sezione: C
Foglio: 1
Particella: 547
Subalterno: 16

Compilata da:
Giusto Nicola
Iscritto all'albo:
Architetti
Prov. Treviso N. 1374

Scala 1: 200

Scale n. 1

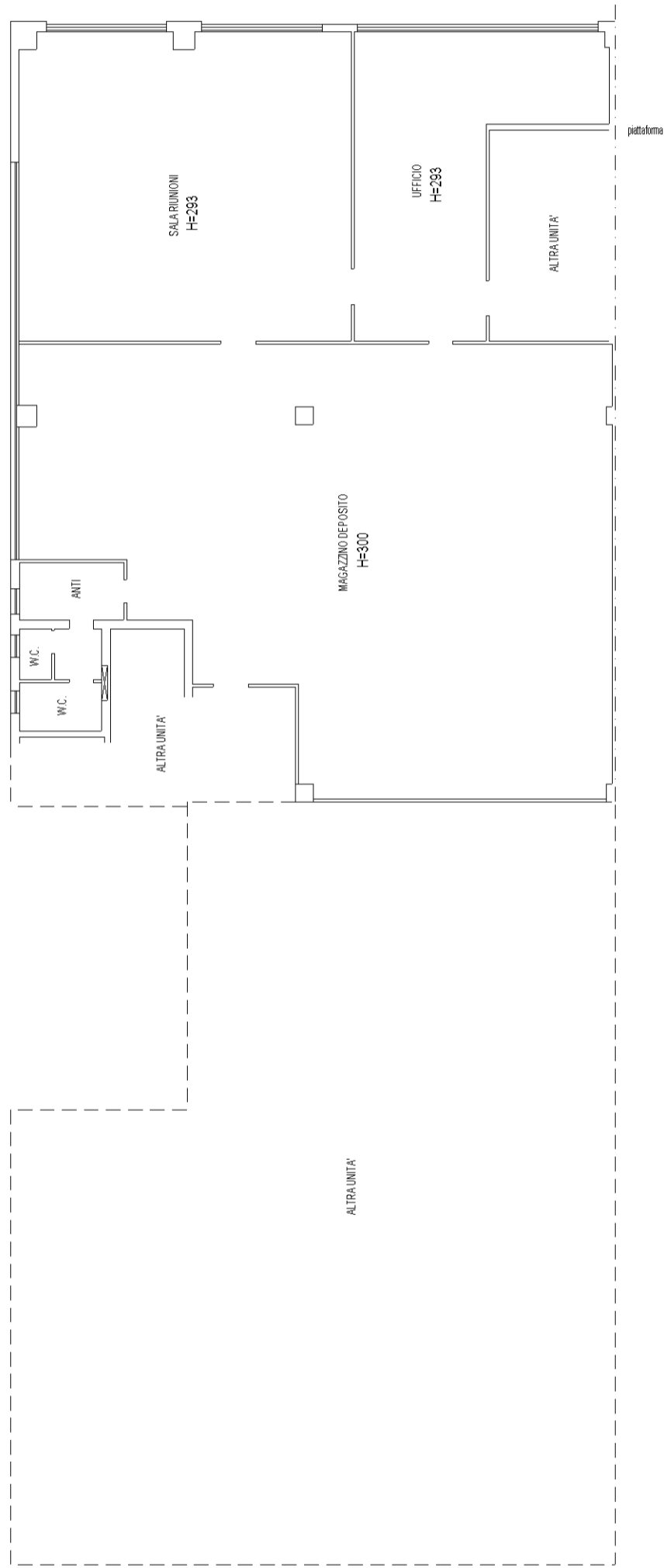

PIANTA PIANO SECONDO

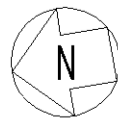

| ELABORATO PLANIMETRICO | |
|----------------------------------|---------|
| Compilato da: Giusto Nicola | |
| Iscritto all'albo: Architetti | |
| Prov. Treviso | N. 1374 |

**Agenzia del Territorio
CATASTO FABBRICATI
Ufficio Provinciale di
Treviso**

| | |
|--------------------------------------|--|
| Comune di Mogliano Veneto | Protocollo n. TV0028145 del 28/01/2008 |
| Sezione: C Foglio: 1 Particella: 547 | Tipo Mappale n. del |
| Dimostrazione grafica dei subalterni | Scala 1 : 500 |

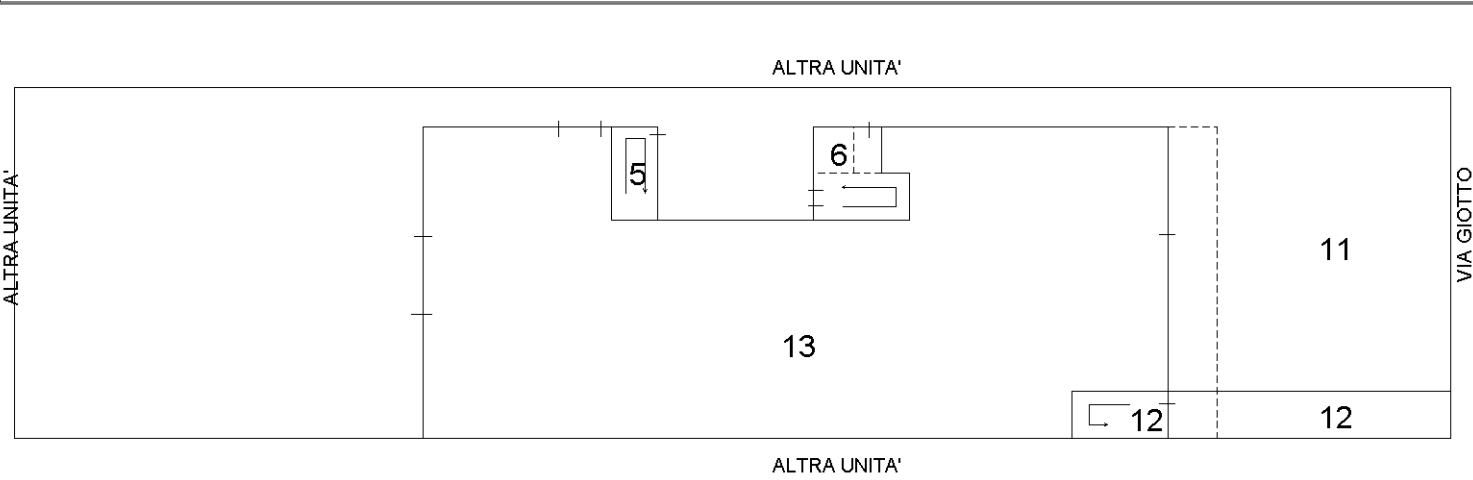

PIANTA PIANO TERRA

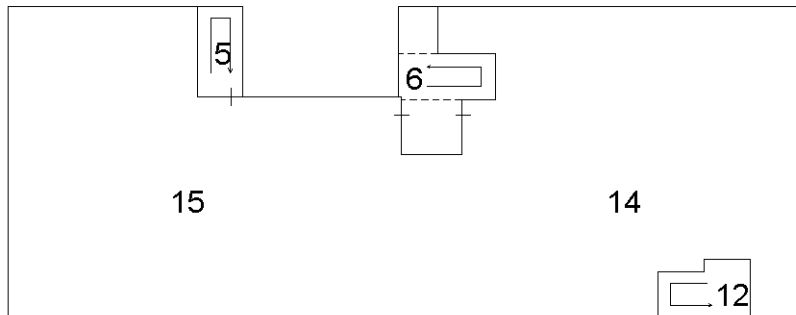

PIANTA PIANO PRIMO

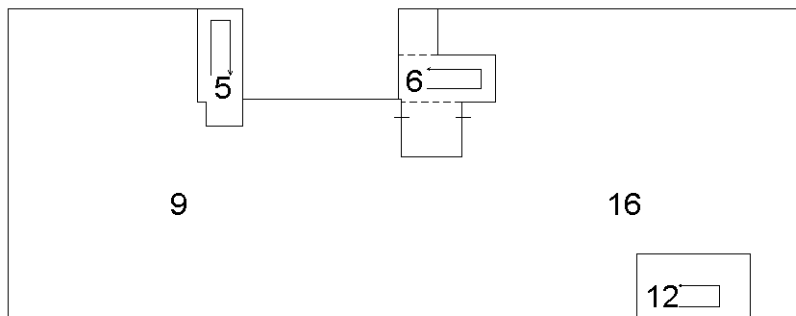

PIANTA PIANO SECONDO



Ultima planimetria in atti

Catasto dei Fabbricati - Situazione al 02/07/2020 - Comune di MOGLIANO VENETO (F269) - < Sez.Urb.: C - Foglio: 1 - Particella: 547 - Elaborato planimetrico >
 Firmato Da: DALESSANDRI RAFFAELE Emesso Da: ARUBAPEC S.P.A. NG CA 3 Serial#: 4a4e93c0f31780af6d72e84bdb73f797



Direzione Provinciale di Treviso
 Ufficio Provinciale - Territorio
 Servizi Catastali
 Comune di: MOGLIANO VENETO
 Elenco Subalterni

**ACCERTAMENTO DELLA PROPRIETA IMMOBILIARE URBANA
 ELENCO DEI SUBALTERNI ASSEGNATI**

| Comune | | Sezione | | Foglio | Particella | | Tipo mappale | del: |
|-----------------|-----------------------|---------|-------|--------|------------|------|--|------|
| MOGLIANO VENETO | | C | n°civ | 1 | 547 | Int. | | |
| Sub | UBICAZIONE via/piazza | | | Piani | Scala | | DESCRIZIONE | |
| 3 | | | | | | | MAGAZZINO P. T. SOPPRESSO E SOSTITUITO DAL SUB. 13 | |
| 4 | | | | | | | AREA SCOPERTA ESCLUSIVA DEL SUB. 3 DI MQ. 1055 SOPPRESSO E SOSTITUITO DAL SUB. 11 | |
| 5 | | | | | | | VANO SCALE COMUNE AI SUB. 9-15 (B.C.N.C.) | |
| 6 | via giotto | 7 | | T-1 2 | | | MONTACARICHI- VANO MOTORE- VANO SCALE-DISIMPEGNO COMUNE AI SUB. 9-14-15-16 (B. C. N. C.) | |
| 7 | | | | | | | MAGAZZINO P. 1 SOPPRESSO E SOSTITUITO DAL SUB. 15 | |
| 8 | | | | | | | MAGAZZINO P. 1 SOPPRESSO E SOSTITUITO DAL SUB. 14 | |
| 9 | via giotto | 7 | | 2 | | | MAGAZZINO-DEPOSITO | |
| 10 | | | | | | | MAGAZZINO P. 2 SOPPRESSO E SOSTITUITO DAL SUB. 16 | |
| 11 | via giotto | 7 | | T | | | AREA SCOPERTA DI MQ. 1013 COMUNE AI SUB. 5-6-9-12-13-14-15-16 (B. C. N. C.) | |
| 12 | via giotto | 7 | | T-1 2 | | | AREA SCOPERTA DI MQ. 42 E VANO SCALE COMUNE AI SUB. 14-16 (B. C. N. C.) | |
| 13 | via giotto | 7 | | T | | | MAGAZZINO-DEPOSITO | |
| 14 | via giotto | 7 | | 1 | | | MAGAZZINO-DEPOSITO | |
| 15 | via giotto | 7 | | 1 | | | LABORATORIO | |
| 16 | via giotto | 7 | | 2 | | | MAGAZZINO-DEPOSITO | |

Unità immobiliari n. 14

Tributi erariali: 0,00

Visura telematica

