

Comune: CAERANO DI SAN MARCO
 Foglio: 13
 Scala originale: 1:2000
 Dimensione cornice: 534.000 x 378.000 metri
 14-Ott-2019 17:24:51
 Prot. n. T298840/2019

MODULARIO
F. 13 - art. 48



MINISTERO DELLE FINANZE
DIREZIONE GENERALE DEL CATASTO E DEI SISTEMI
CATASTO EDILIZIO URBANO (RDL 13-4-1939, n. 852)

MOD. AN (CEU)
LIRE
400

Planimetria di u.t.u. in Comune di **CAERANO** S.M. via **ALTIVOLE** civ. **35**

ELABORATO PLANIMETRICO PER LA DIMOSTRAZIONE DELLA SUDDIVISIONE IN SUBALTERNI

- SUB 1** AREA SCOPERTA
- " **2** LASTRICO SOLARE - P.T.
- " **3** DEPOSITO - 1° S.

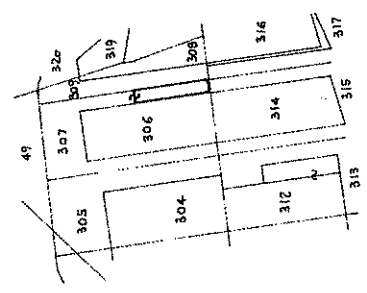
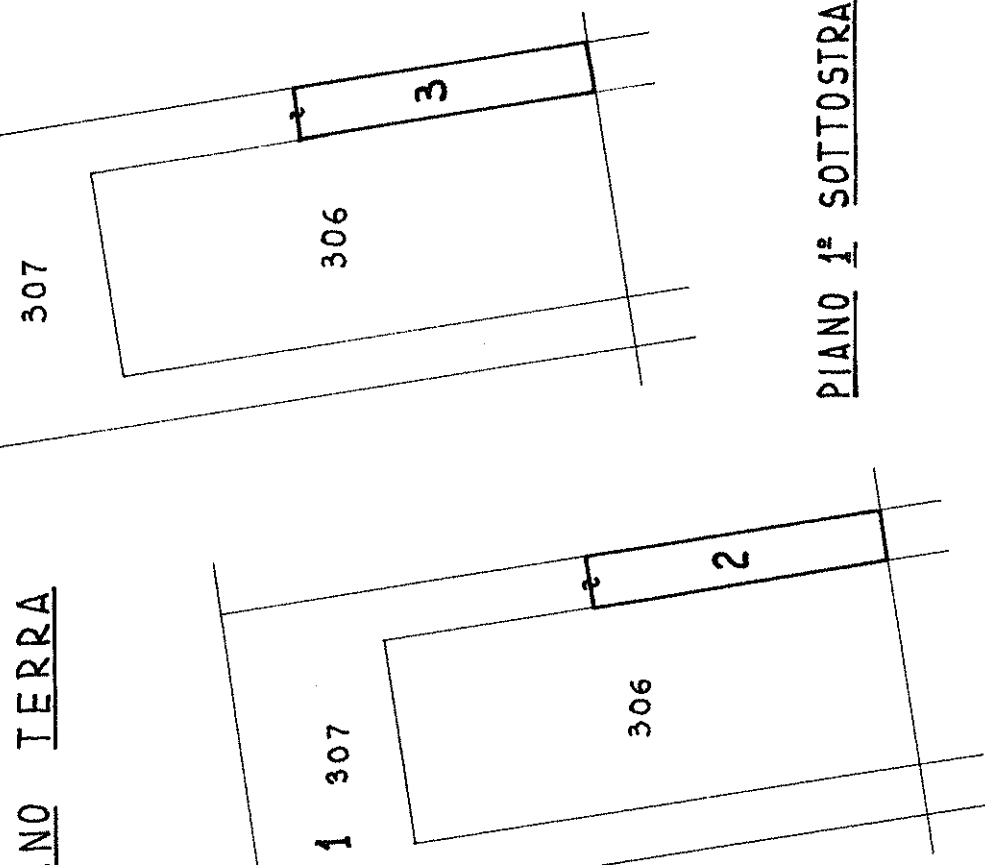

ESTRATTO DI MAPPA SCALA 1:2000
COMUNE DI CAERANO DI SAN MARCO
FOGLIO 13 - MAPPALE 307

ORIENTAMENTO



SCALA DI F. 500

RISERVATO ALL'UFFICIO

Completato dal **PERITO EDILE**
SORARU PIETRO
iscritto all'albo de **PERITI INDUSTRIALI**
della provincia di **TREVI** n. **40**
dal **14/1991**

Dichiarazione di N.C.
Denuncia di variazione
Identificativi catastali
F. **13** sub **307**

Catasto dei Fabbricati - Situazione al 14/10/2019 - Comune di CAERANO DI SAN MARCO (B349) - Foglio: 13 - Particella: 307 - Elaborato planimetrico >

MODULARIO
F. rig. rand 497



MINISTERO DELLE FINANZE
DIREZIONE GENERALE DEL CATASTO E DEI SS.TT.EE.
CATASTO EDILIZIO URBANO (RDL 13-4-1939, n. 652)

MOD. BN (CEU)

LIRE
250

Planimetria di u.i.u. in Comune di **CAERANO S.M.** via **ALTIVOLE** civ. **35**

SUB 1 - AREA SCOPERTA
SUB 2 - CAPANNONE S1-T

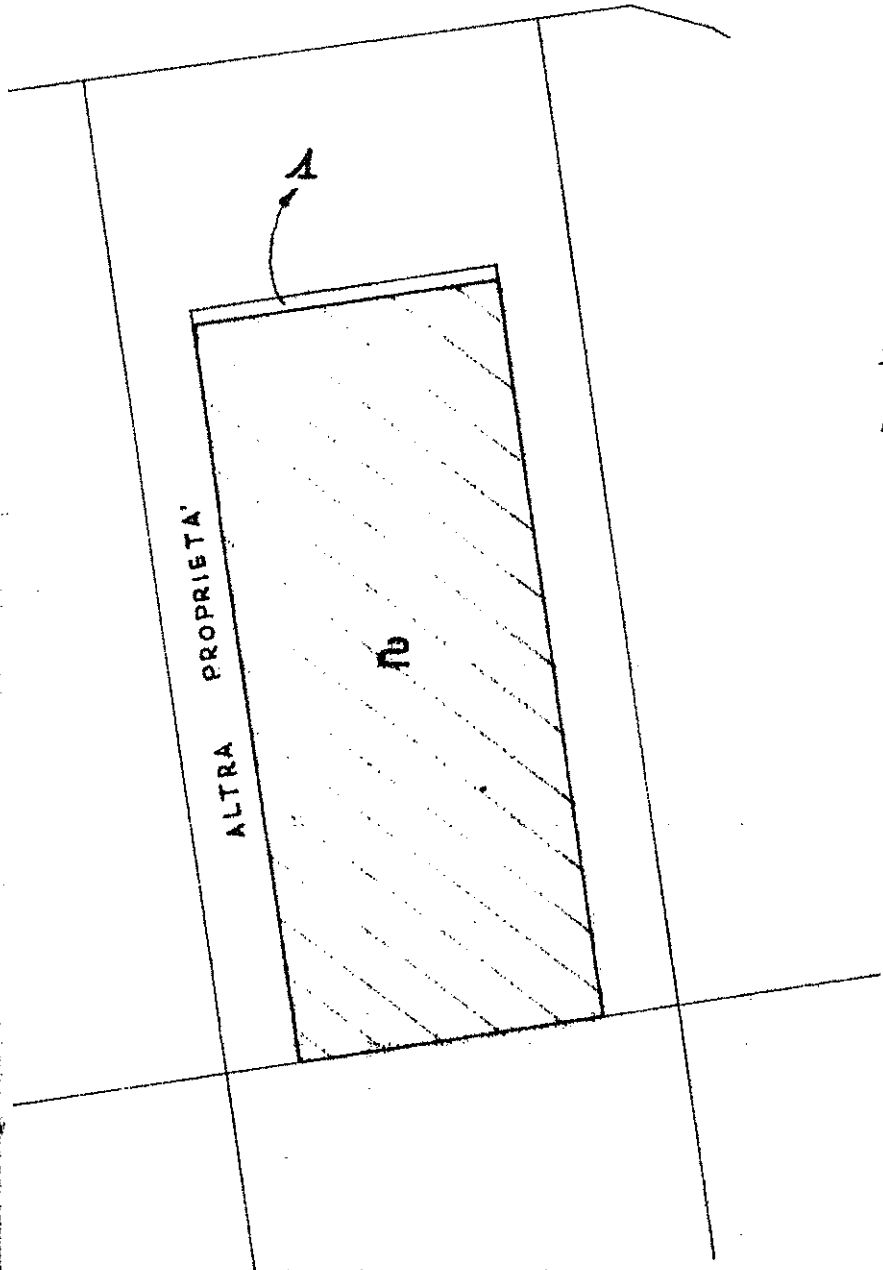
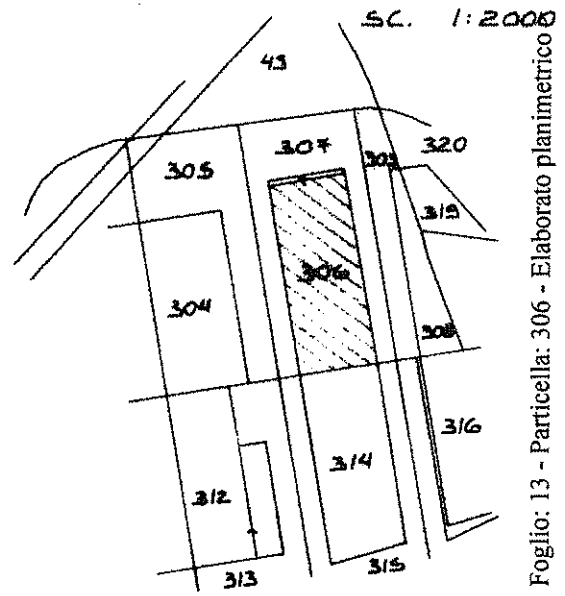

ESTRATTO DI MAPPA
COMUNE DI CAERANO S. MARCO
FOGLIO 13 MAP. : 306

COLLEGIO DEI PERITI INDUSTRIALI
TREVISO E PROVINCIA
N. 40
Soraru Pietro
periti industriali

ORIENTAMENTO

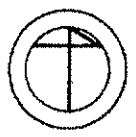

SCALA DI 1: 500

Dichiarazione di N.C.
Ultima planimetria in atti
Denuncia di variazione

Compilata dal **PERITO EDILE**
SORARU PIETRO
(Titolo, cognome e nome)

RISERVATO ALL'UFFICIO

25 GEN. 1991

Catasto dei Fabbricati - Situazione al 14/10/2019 - Comune di CAERANO DI SAN MARCO (B349) - < Foglio: 13 - Particella: 306 - Elaborato planimetrico

MODULARIO
F. rig. rend. 487



MINISTERO DELLE FINANZE
DIREZIONE GENERALE DEL CATASTO E DEI SS.TT.EE.
CATASTO EDILIZIO URBANO (RDL 13-4-1939, n. 652)

MOD. BN (CEU)
LIRE
250

Planimetria di u.i.u. in Comune di CAERANO S. M. via ALTIVOLE civ. 35

SUB. 1

SUPERFICIE COPERTA	mq. 149
" SCOPERTA	" 849
" <u>TOTALE</u>	<u>mq. 998</u>

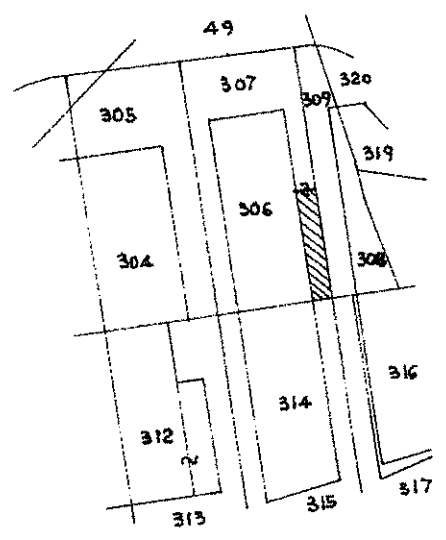
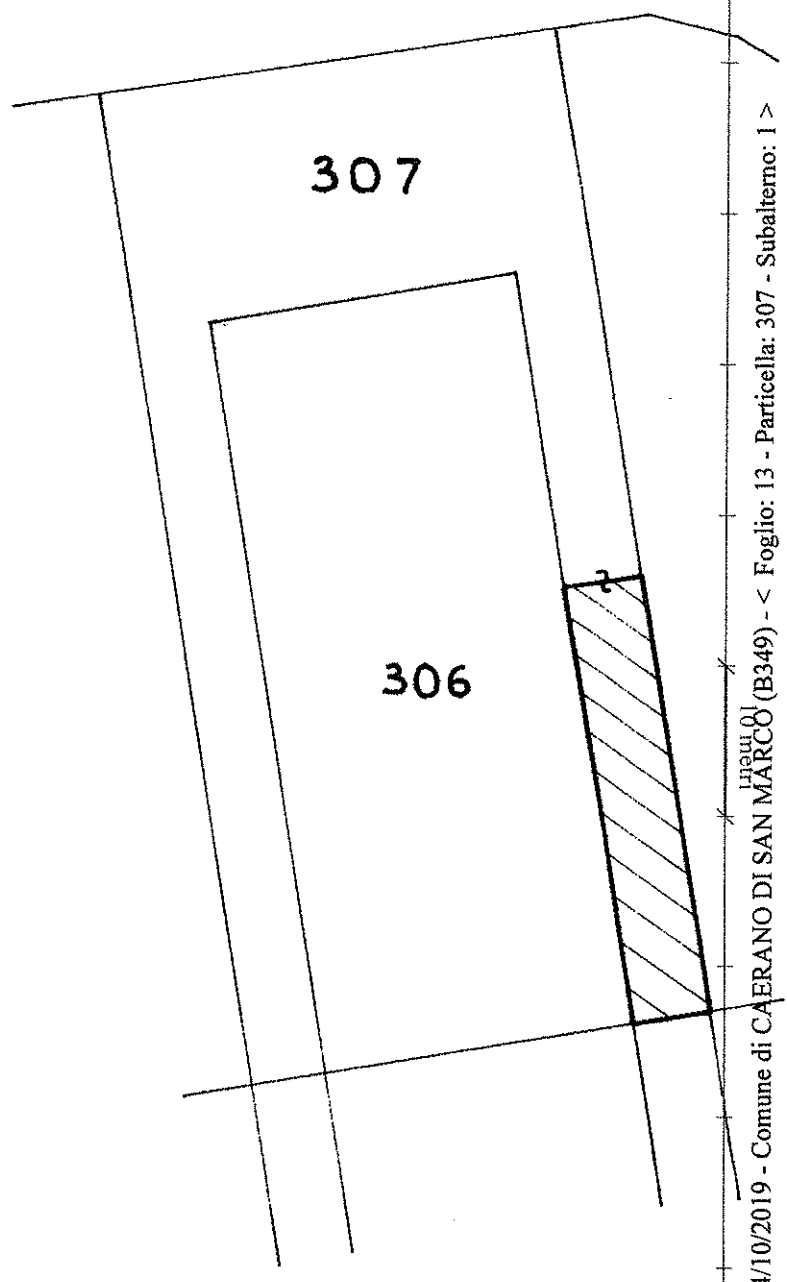

ESTRATTO DI MAPPA
 COMUNE DI CAERANO S. MARCO
 FOGLIO 13 MAPPALE 307

ORIENTAMENTO

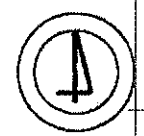

SCALA DI 1:2000

SCALA 1:2000

Dichiarazione di N.C.
 Ultimo planimetrico in atti

Compilata dal PERITO EDILE
 (Titolo, cognome e nome)
SORARU' PIETRO

RISERVATO ALL'UFFICIO

Situazione al 14/10/2019 - Comune di CAERANO DI SAN MARCO (B349) - < Foglio: 13 - Particella: 307 - Subalterno: 1 >
 Catasto del Fabbricati - TIV/OT E n. 25

MODULARIO
F. rig. rond. 497



MINISTERO DELLE FINANZE
DIREZIONE GENERALE DEL CATASTO E DEI SS.TT.EE.
CATASTO EDILIZIO URBANO (RDL 13-4-1939, n. 652)

MOD. BN (CEU)

LIRE
250

Planimetria di u.i.u. in Comune di CAERANO S. M. via ALTIVOLE civ. 35

SUB 2

LASTRICO SOLARE P. T.

SUPERICIE mq. 149

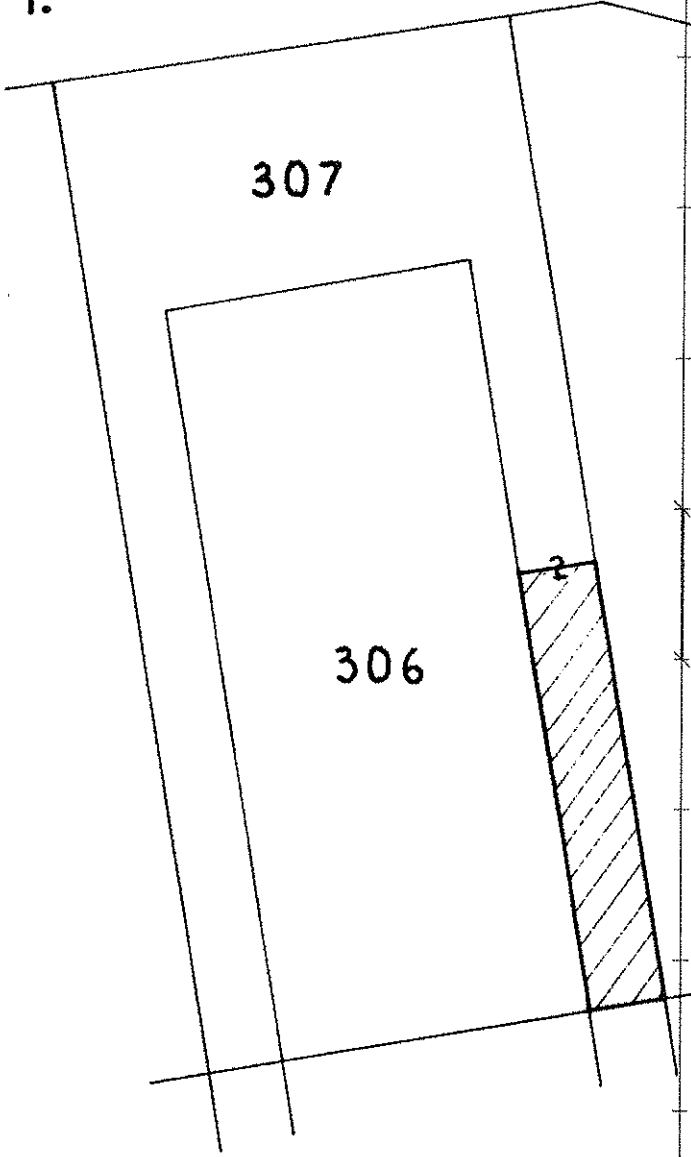
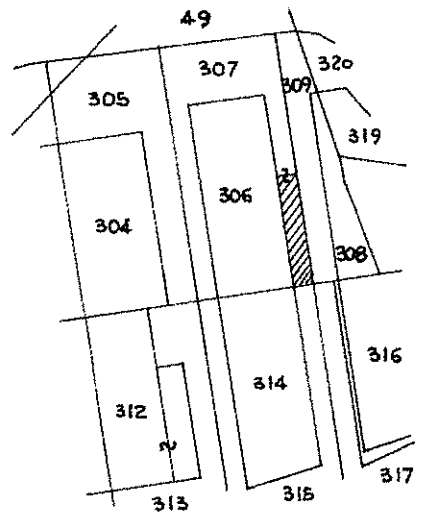

ESTRATTO DI MAPPA SCALA 1:2000

COMUNE DI CAERANO S. MARCO

FOGLIO 13 - MAPPALE 307

ORIENTAMENTO

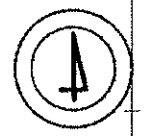

SCALA DI 1:5

Dichiarazione di N.C.
Ultima planimetria in atti

Compilata dal PERITO EDILE
(Titolo, cognome e nome)
SORARU' PIETRO

RISERVATO ALL'UFFICIO

Data presentazione: 03/05/1991 - Data: 14/10/2019 - n. T302313 - Richiedente: [REDACTED]
F. 307 sub. 2
F. 307 sub. 2
F. 307 sub. 2

Iscritto all'albo dei PERITI EDILI
della provincia di TREVISO n. 40

Catasto dei Fabbricati - Situazione al 14/10/2019 - Comune di CAERANO DI SAN MARCO (B349) - < Foglio: 13 - Particella: 307 - Subalterno: 2 >
VIA ALTIVOLE n. 35 caerano (TV)

MODULARIO
F. rig. rend. 497



MINISTERO DELLE FINANZE
DIREZIONE GENERALE DEL CATASTO E DEI SS.TT.EE.
CATASTO EDILIZIO URBANO (RDL 13-4-1939, n. 652)

MOD. BN (CEU)

LIRE
250

Planimetria di u.i.u. in Comune di CAERANO S.M. via ALTIVOLE civ. 35

SUB 3

1° SOTTOSTRADA

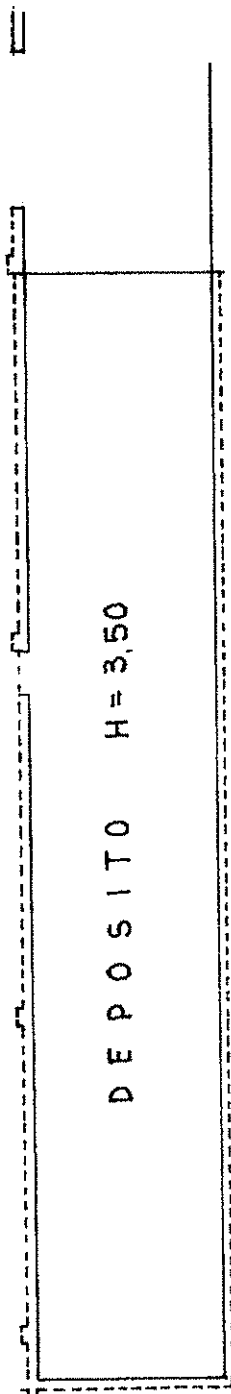

DEPOSITO H = 3,50

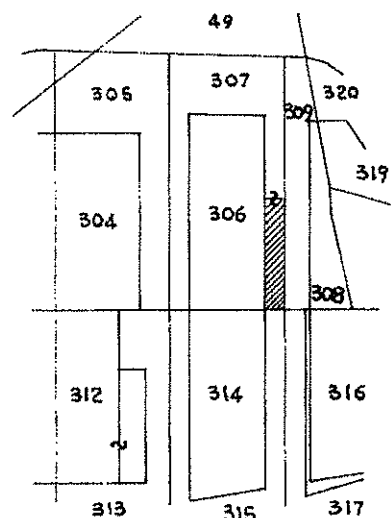

ESTRATTO DI MAPPA SCALA 1:200
COMUNE DI CAERANO S. MARCO
FOGLIO 13 - MAPPALE 307

ORIENTAMENTO



SCALA DI 1:200

Dichiarazione di N.C.
Denuncia di variazione

Compilata dal **PERITO EDILE**
(Titolo, cognome e nome)
SORARU' PIETRO

RISERVATO ALL'UFFICIO

Data presentazione: 03/05/1991 - Data: 14/10/2019 - n. T302314 - Richiedente: [REDACTED]
Totale schede: 1 - Formato di acquisizione: A4(210x297) - Formato stampa richiesto: A4(210x297)
F. 13 - n. 307 sub. 3 della provincia di **TREVISO**

Catasto dei Fabbricati - Situazione al 14/10/2019 - Comune di CAERANO DI SAN MARCO (B349) - Foglio: 13 - Particella: 307 - Subalterno: 3 >

MODULARIO
F. rig. rand. 497



MINISTERO DELLE FINANZE
DIREZIONE GENERALE DEL CATASTO E DEI SS.TT.EE.
CATASTO EDILIZIO URBANO (RDL 13-4-1939, n. 652)

MOD. BN (CEU)
LIRE
250

Planimetria di u.i.u. in Comune di CAERANO S. M. via ALTIVOLE civ. 35

SUB 1

SCALA 1: 2000

SUPERFICIE	COPERTA	MQ	10,10
SUPERFICIE	SCOPERTA	MQ	5
"	TOTALE	MQ	10,15

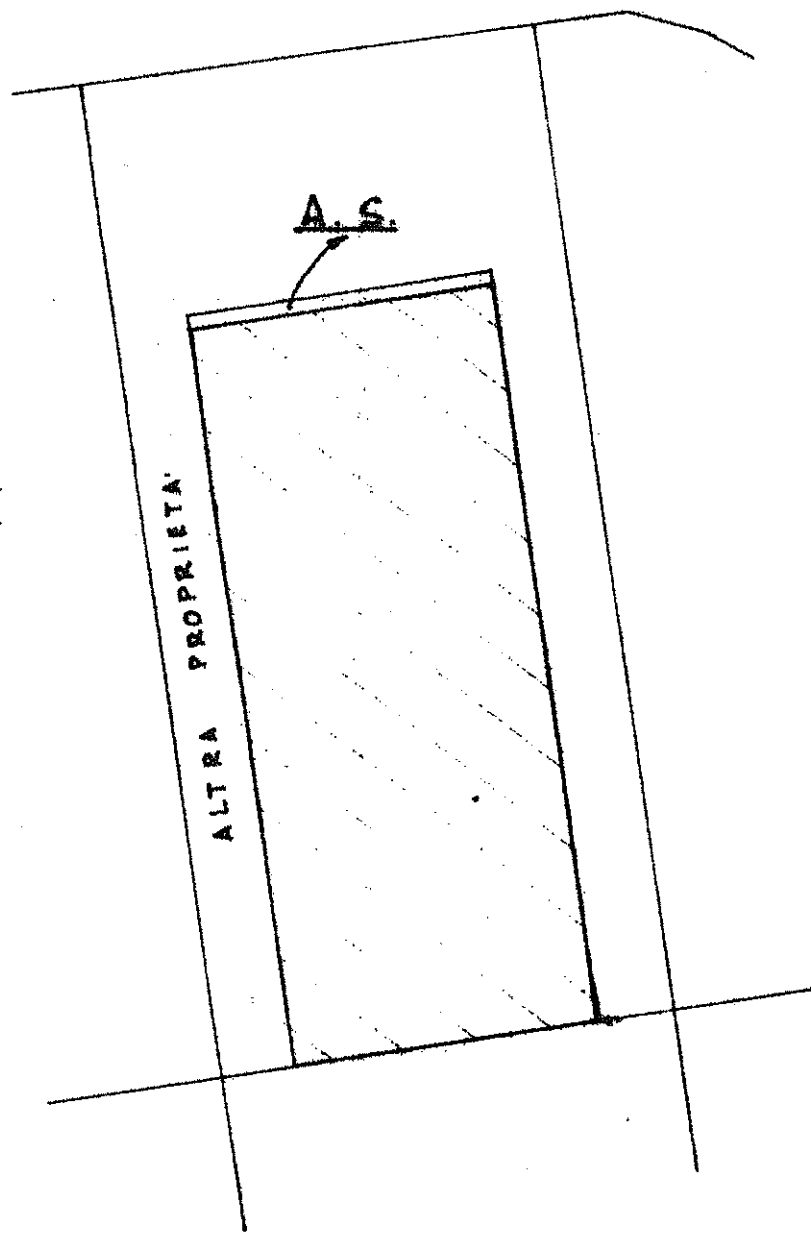
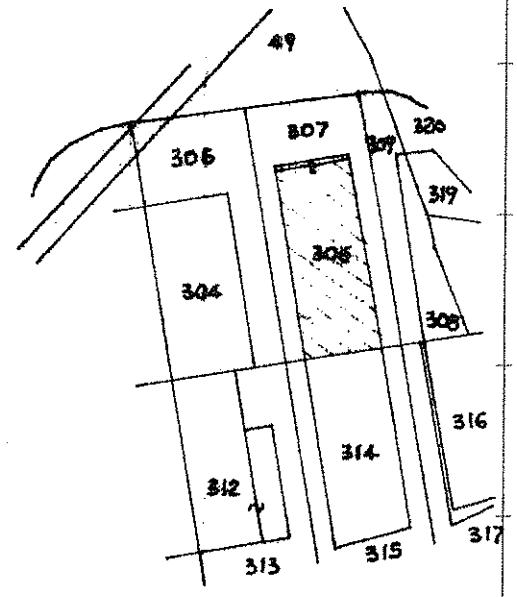

ESTRATTO DI MAPPA
COMUNE DI CAERANO S. MARCO
FOGLIO 13 - MAPP. 306



ORIENTAMENTO

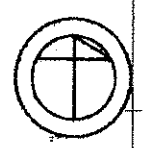

SCALA DI 1: 500

Dichiarazione di N.C. <input checked="" type="checkbox"/> Ultima planimetria in atti <input type="checkbox"/> Dichiarazione di variazione <input type="checkbox"/>	Completata dal <u>PERITO EDILE</u> (Titolo, cognome e nome) <u>SORARU' PIETRO</u> Perito Industriale della provincia di <u>TREVISO</u> n. <u>40</u>	RISERVATO ALL'UFFICIO
--	---	-----------------------

Situazione al 14/10/2019 - Comune di CAERANO DI SAN MARCO (B349) - < Foglio: 13 - Particella: 306 - Subalterno: 1 >
VIA ALTIVOLE n. 35

MOD. AN (CEU)
LIRE
400

MINISTERO DELLE FINANZE
DIREZIONE GENERALE DEL CATASTO E DEI SS.TT.EE.
CATASTO EDILIZIO URBANO (RDL 13-4-1938, n. 652)
Planimetria di u.t.u. in Comune di **CAERANO S. M.** via **ALTI.VOLE** civ. **35**



MODULO AN
F. 13 - 1938/652

SOTTOSTRADA 1°

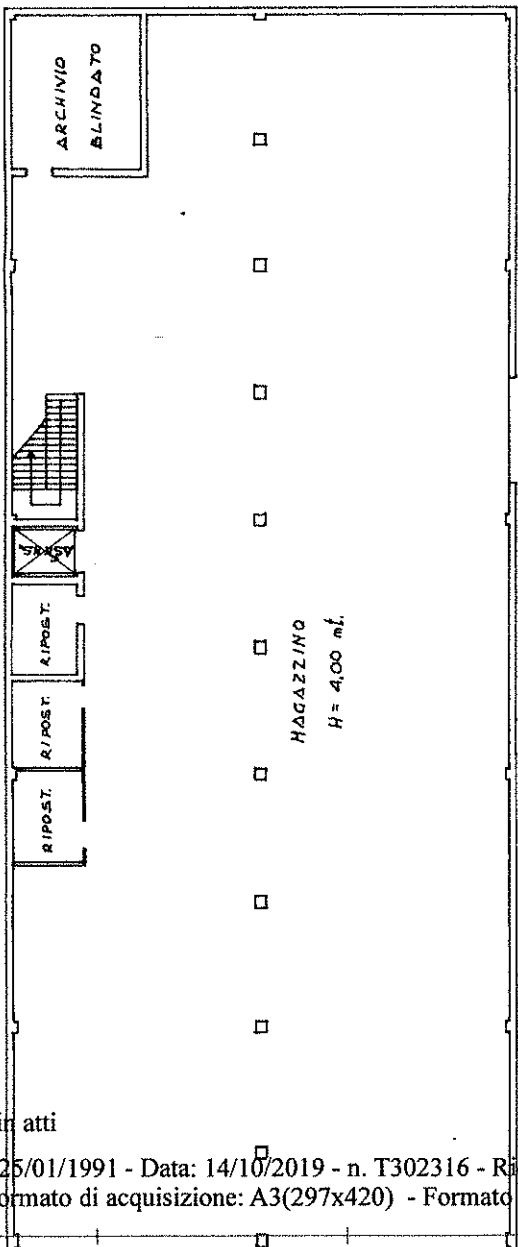

SCALA 1:2000

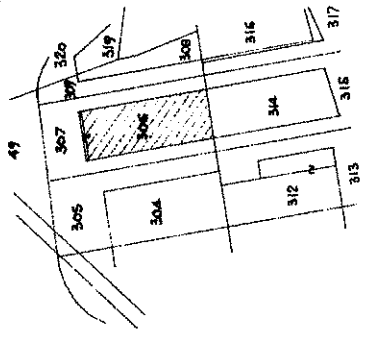

ESTRATTO DI MAPPA
COMUNE DI CAERANO S. MARCO
FOGLIO 13 - MAPP. 306

ORIENTAMENTO



SCALA DI 1:200

RISERVATO ALL'UFFICIO

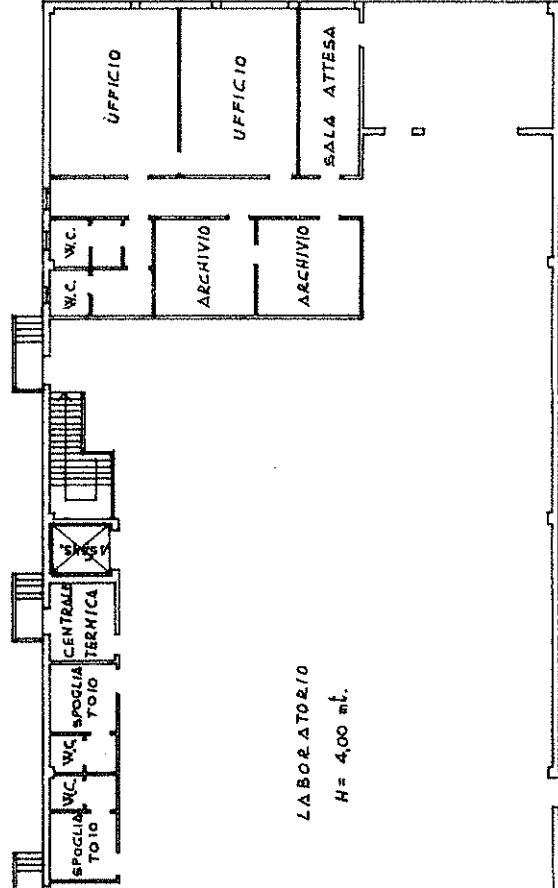

Dichiarazione di N.C.
 Denuncia di variazione
 Completato dal **PERITO EDILE**
SORARU' PIETRO
 Iscritto all'albo dei **PERITI INDUSTRIALI**
 della provincia di **TREVISO** n. **40**
 F. **13** sub. **2** (1971)

PIANO TERRA

Catasto dei Fabbricati - Situazione al 14/10/2019 - Comune di CAERANO DI SAN MARCO (B349) - VIA ALTI.VOLE n. 35 piano: S.I.T. Foglio: 13 - Particella: 306 - Subalterno: 2