

**Agenzia del Territorio  
CATASTO FABBRICATI  
Ufficio Provinciale di  
Treviso**

|  |                                    |
|--|------------------------------------|
| Dichiarazione protocollo n. TV0192050 del 22/03/2007 |                                    |
| Planimetria di u.i.u. in Comune di Veduggio          |                                    |
| Via Guglielmo Marconi                                | civ.                               |
| Identificativi Catastali:                            | Compilata da:<br>Fornasiero Andrea |
| Sezione: C   | Isritto all'albo:<br>Architetti    |
| Foglio: 4  | Prov. Treviso                      |
| Particella: 1073                                     | N. 1499                            |
| Subalterno: 5  |                                    |

Scheda n. 1      Scala 1:200

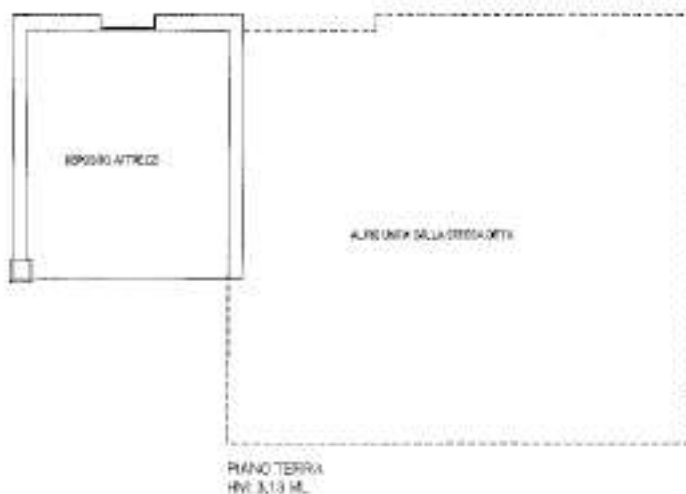

Forma planimetria in giri

Allo 5 a.3

**Agenzia del Territorio  
CATASTO FABBRICATI  
Ufficio Provinciale di  
Treviso**

|  |                    |
|--|--------------------|
| Dichiarazione protocolla n. TV045393J del 23/10/2007 |                    |
| Planimetria di u.i.v. in Comune di Veduggio          |                    |
| Via Giovanni Pascoli civ.                            |                    |
| Identificativi Catastali:                            | Compilata da:      |
| Sezione: C   | Fornasiero Andrea  |
| Foglio: 4  | Iscritto all'albo: |
| Particella: 1073                                     | Architetti         |
| Subalterno: 7  | Prov. Treviso      |
|  | N. 1499            |

Scheda n. 1 Scala 1:200



PIANO INTERRATO  
H:2,50 ML



PIANO TERRA  
H:2,70 ML



PIANO PRIMO  
HM:2,73 ML

Ultima planimetria in atti

Catasto dei Fabbricati - Situazione al 19/12/2018 - Comune di VEDUGGIO (I.706) - < Sez.Urb.: C - Foglio: 4 - Particella: 1073 - Subalterno: 7 - VIA G. PASCOLI piano: S1-T-1;

| ELABORATO PLANIMETRICO          |         |
|---------------------------------|---------|
| Compilato da:<br>Scapan Stefano |         |
| Isritto all'albo:<br>Geometri   |         |
| Prov. Treviso                   | N. 3460 |

**Agenzia delle Entrate  
CATASTO FABBRICATI  
Ufficio Provinciale di  
Treviso**

|                                       |  |
|---------------------------------------|--|
| Comune di Veduggio                    | Protocollo n. TV0021781 del 27/02/2017 |
| Sezione: C Foglio: 4 Particella: 1073 | Tipo Mappale n. 16453 del 14/02/2017   |
| Dimostrazione grafica dei subalterni  | Scala 1 : 500                          |

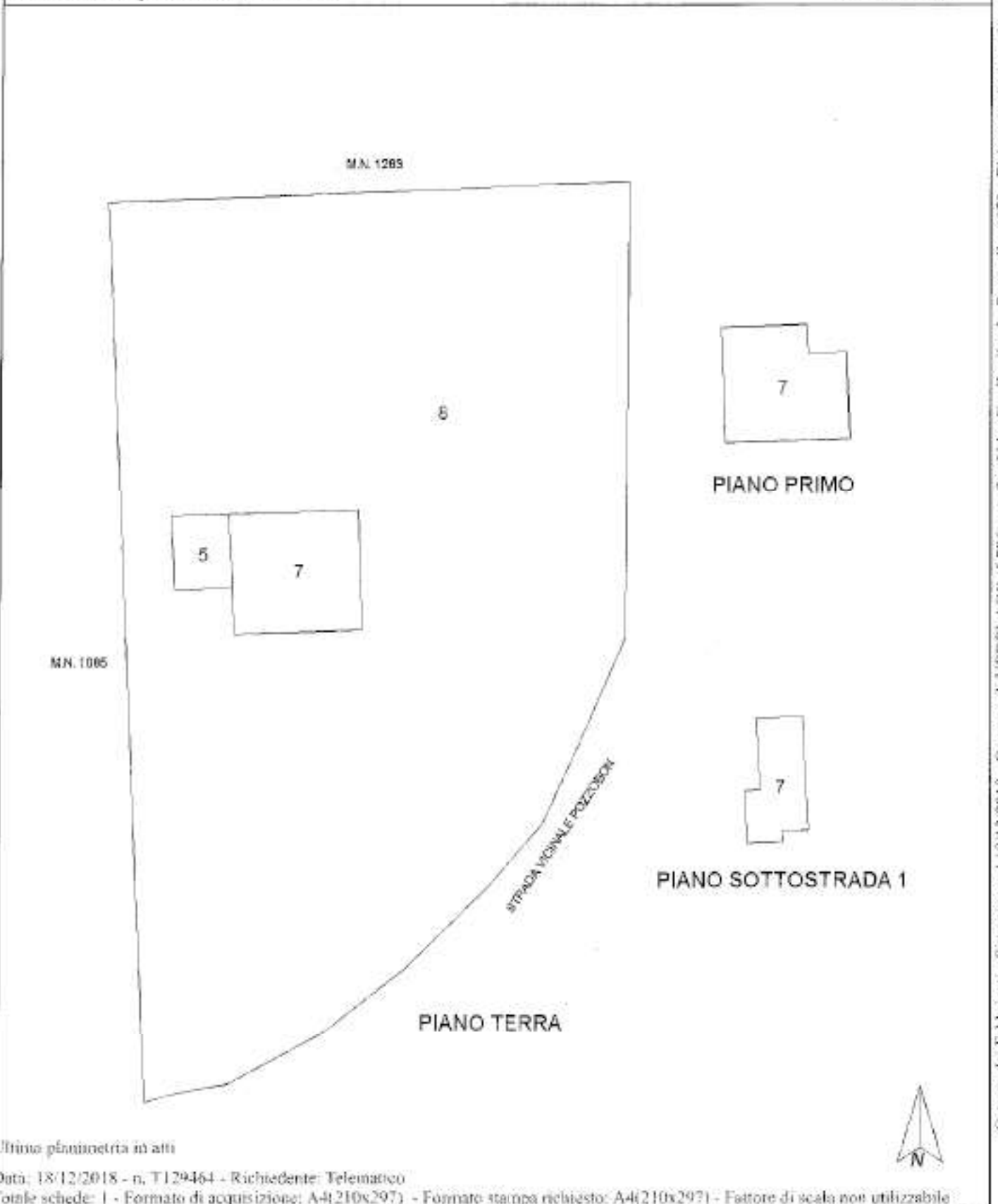

Ultima planimetria in atti