

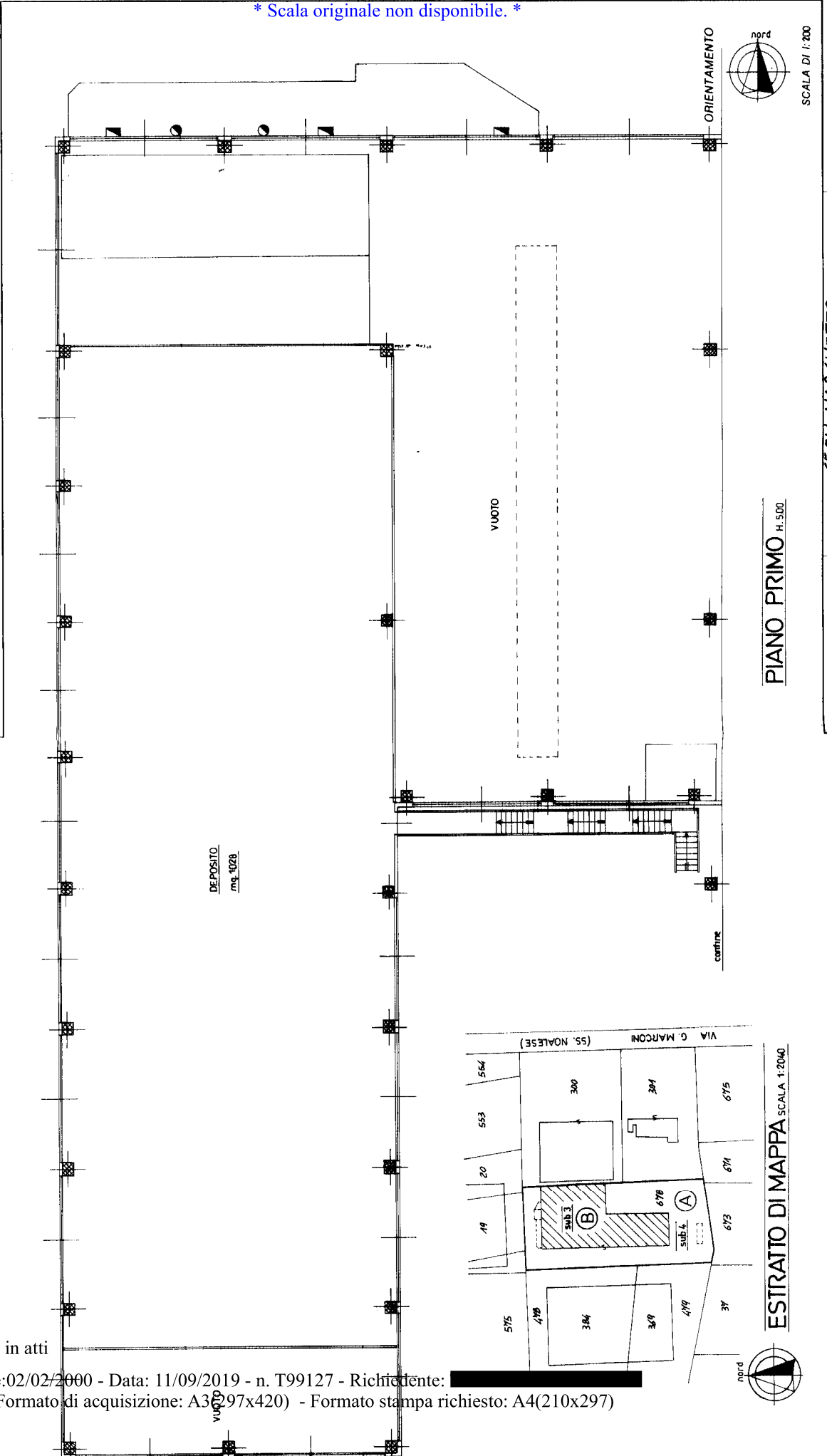

MOD. AR - F. 19 66/02 496

MINISTERO DELLE FINANZE  
DIPARTIMENTO DEL TERRITORIO  
**CATASTO EDILIZIO URBANO** (RDL 13-4-1938, n. 652)  
Planimetria di U.I.U. in Comune di **QUINTO D'ALTY** via **G. MARCONI** civ. **58**



**PIANO PRIMO** H. 500

SCALA DI 1:200

RISERVATO ALL'UFFICIO

Compilata dal **GEOM. MALZETTO GIANNI** (Tipo cognome e nome)

Dichiarazione di N.C.  Denuncia di variazione

Identificativi catastali:  
**SEZ. B Fog. 19 n. 678 sub 3**

Isritto all'atto de **GEOMETRI MRS. TREVISIO** della provincia di **UDINE** data **28/12/1999** Firma **[Signature]**

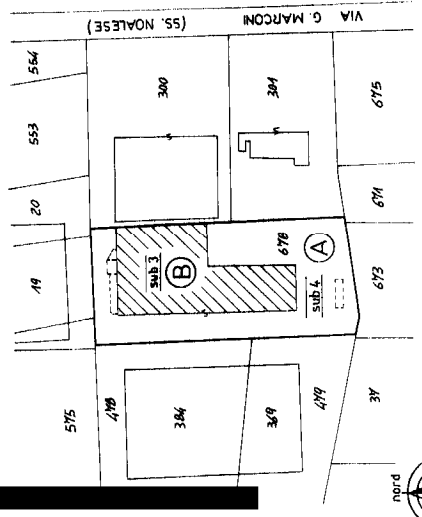

**ESTRATTO DI MAPPA** SCALA 1:2040

**SUB 4 - AREA SCOPERTA ESCLUSIVA AL SUB 3 DI MQ. 2955**

Catasto dei Fabbricati - Situazione al 11/09/2019 - Comune di **QUINTO D'ALTY** - Foglio: 10 - Particella: 678 - Subalterno: 3 >  
VIA **GUGLIELMO MARCONI** n. 58 piano: T-1;

Ultima planimetria in atti

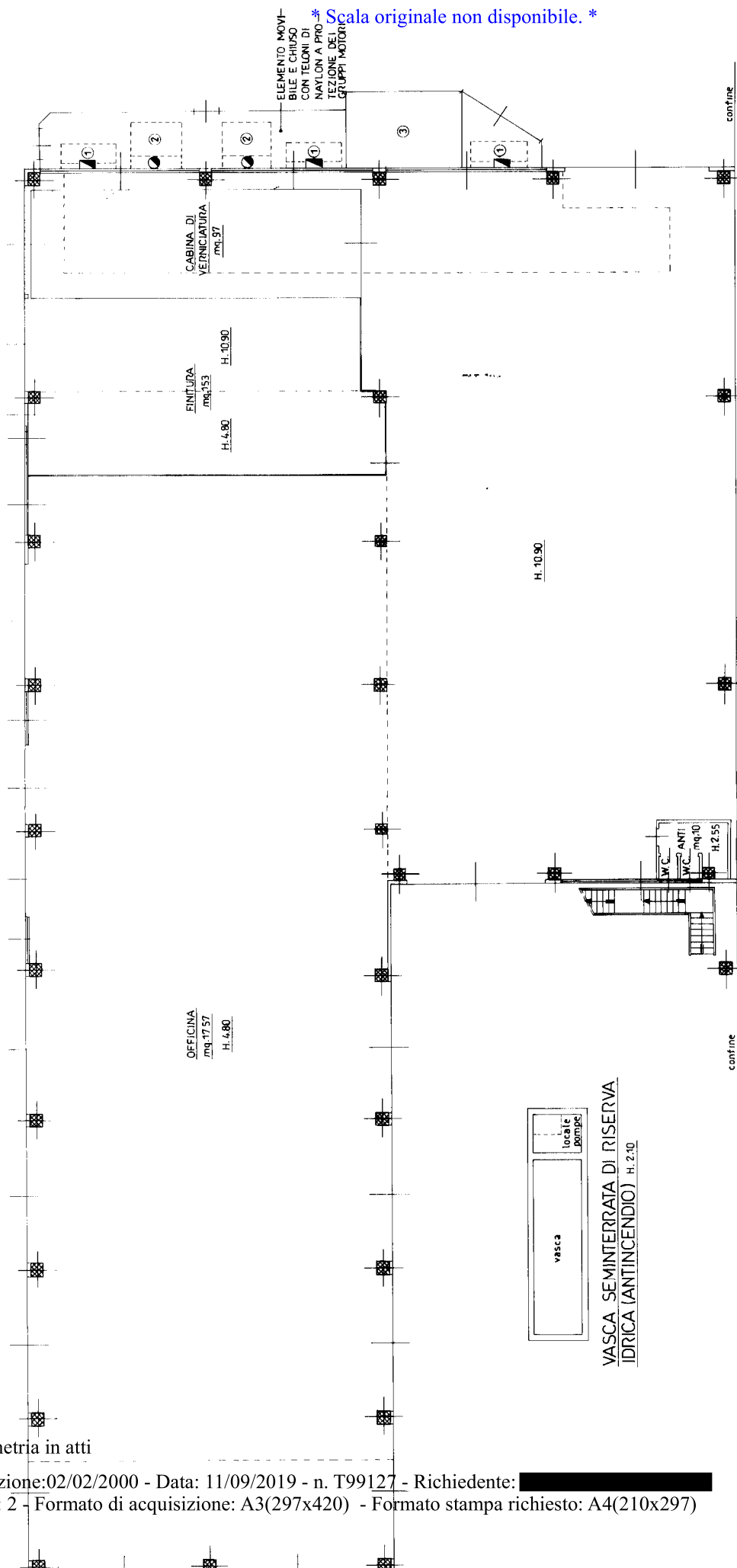

**PIANO TERRA**

- ① UNITÀ DI FILTRAGGIO INFERIORE
- ② UNITÀ DI VENTILAZIONE SUPERIORE
- ③ BOX IN LAMIERA PREFABBRICATA PER LA PREPARAZIONE DELLE TINTE

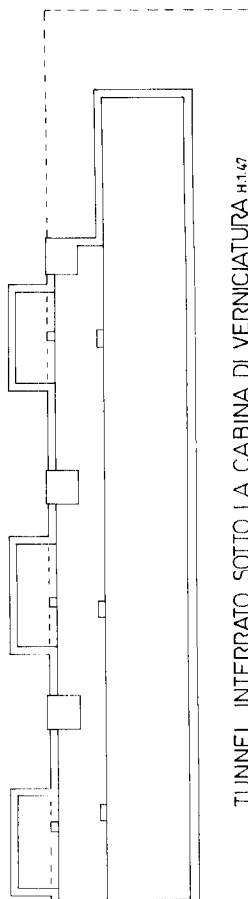

TUNNEL INTERRATO SOTTO LA CABINA DI VERNICIATURA H.1.47

Ultima planimetria in atti

MOD. AR. 300  
 F. 19 66/02 496  
 MOD. AN (CEU)  
 300  
 CIV. 58

MINISTERO DELLE FINANZE  
 DIPARTIMENTO DEL TERRITORIO  
**CATASTO EDILIZIO URBANO** (RDL 13-4-1938, n. 652)  
 Planimetria di U.I.U. in Comune di **QUINTO D'ALTY** via **G. MARCONI**

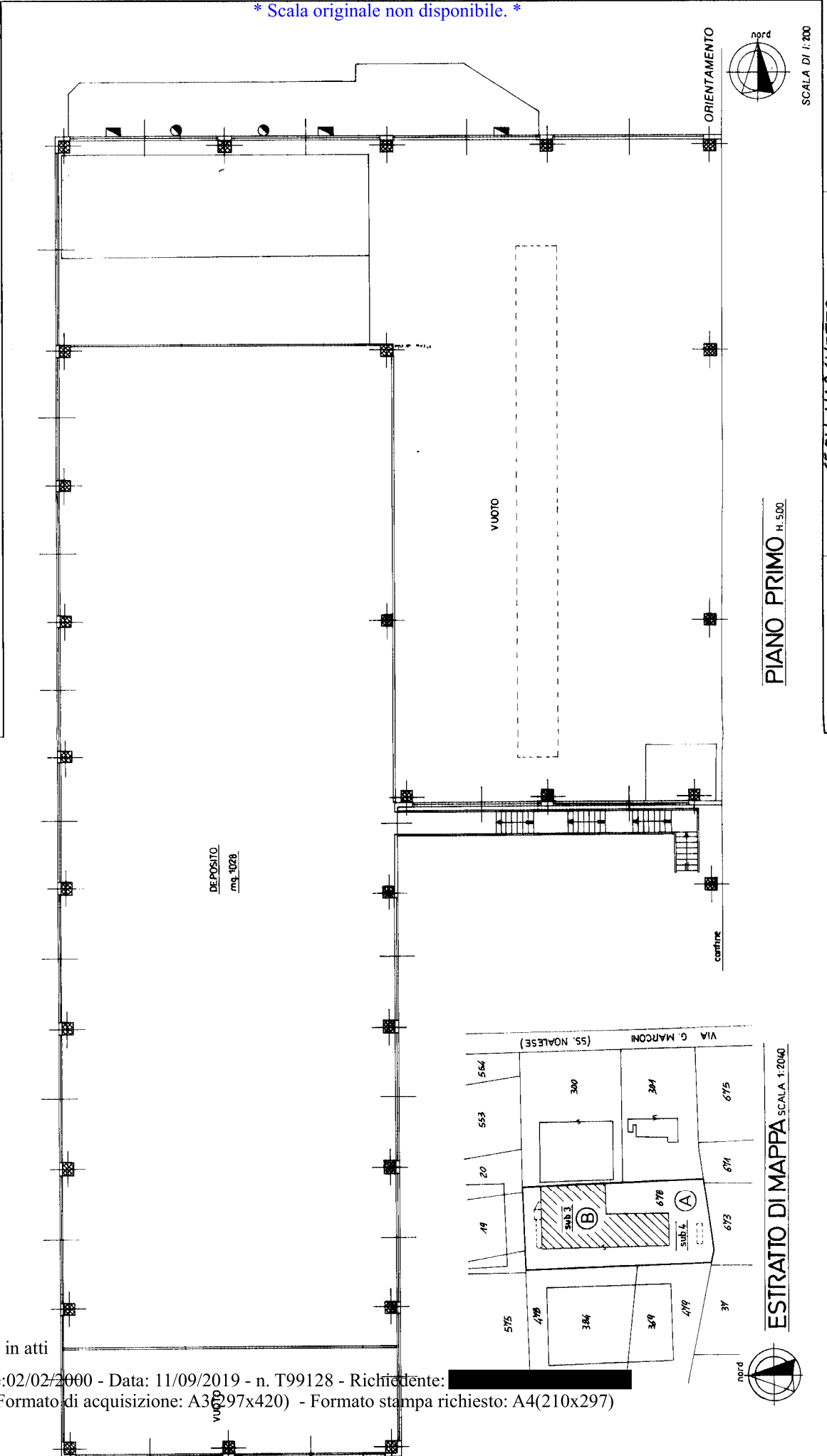

\* Scala originale non disponibile. \*

PIANO PRIMO H. 500

SCALA DI 1:200

RISERVATO ALL'UFFICIO

Compilata dal **GEOM. MALZETTO**  
GIANNI (Titolo cognome e nome)

Dichiarazione di N.C.   
Denuncia di variazione

Identificativi catastali:  
**SEZ. B Fog. 19**  
n. **678** sub **3**

Isritto all'atto de **GEOMETRI**  
della provincia di **TREVISO** **MAS**  
data **28/12/1999** Firma **[Signature]**

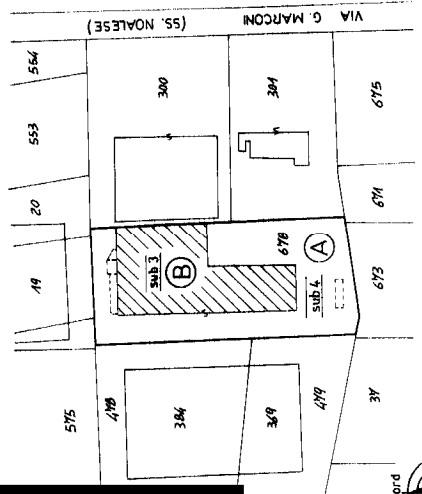

ESTRATTO DI MAPPA SCALA 1:2040

**SUB 4 - AREA SCOPERTA ESCLUSIVA AL SUB 3 DI MQ. 2955**

Catasto dei Fabbricati - Situazione al 11/09/2019 - Comune di **QUINTO D'ALTY** - Foglio: 10 - Particella: 678 - Subalterno: 4 >  
VIA **GUGLIELMO MARCONI** n. 58 piano: T-1;

Ultima planimetria in atti

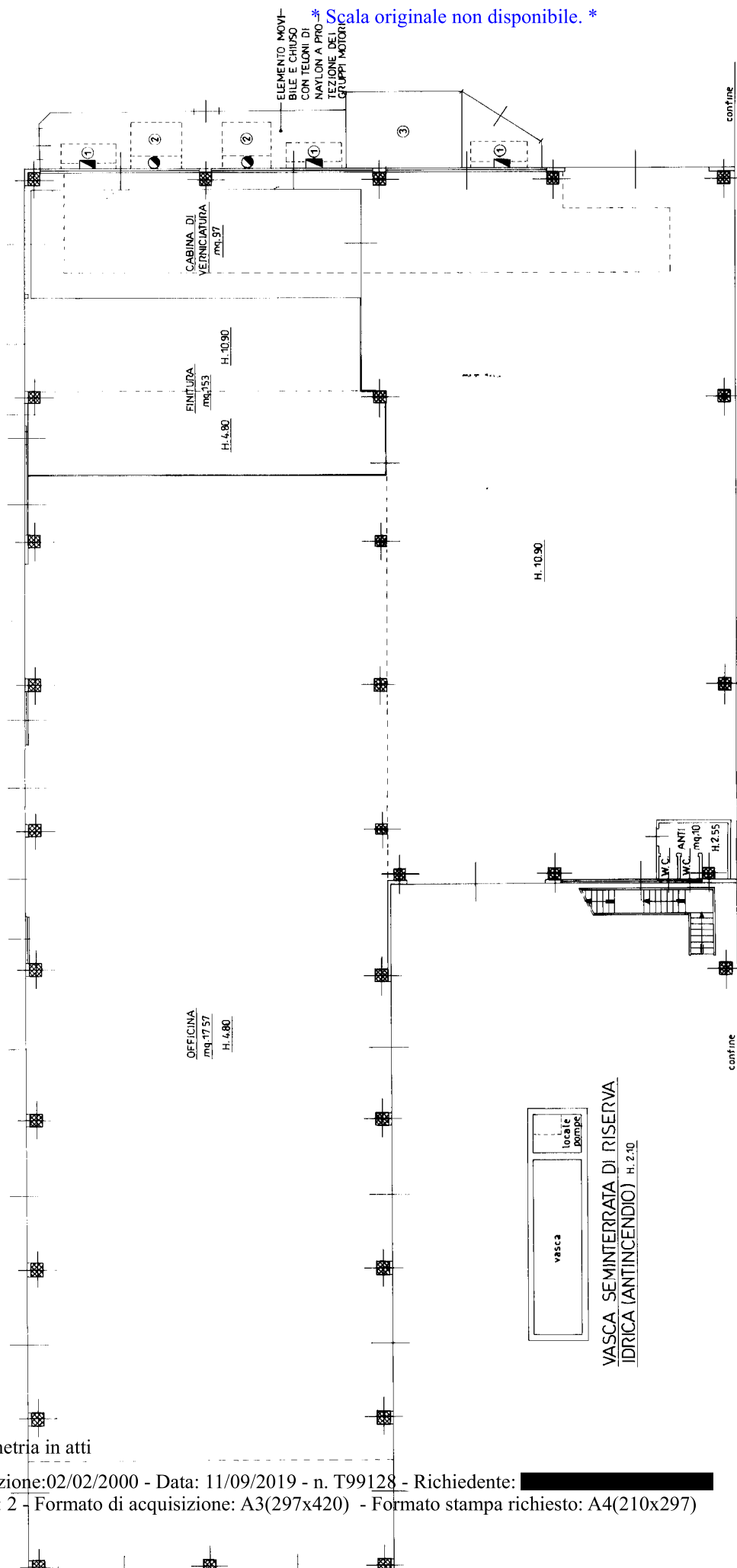

### PIANO TERRA

- ① UNITÀ DI FILTRAGGIO INFERIORE
- ② UNITÀ DI VENTILAZIONE SUPERIORE
- ③ BOX IN LAMIERA PREFABBRICATA PER LA PREPARAZIONE DELLE TINTE

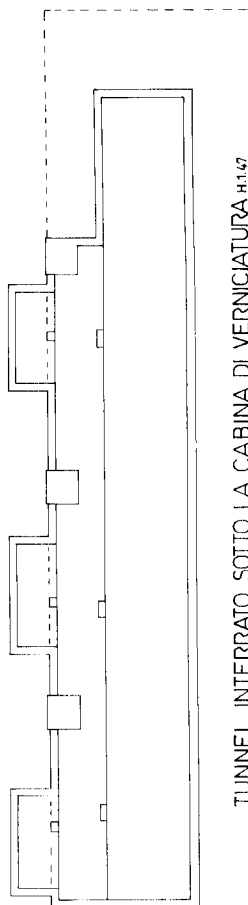

TUNNEL INTERRATO SOTTO LA CABINA DI VERNICIATURA H.1.47

Ultima planimetria in atti

MODULARIO  
F. - Catasto - 431



**MINISTERO DELLE FINANZE**  
**DIPARTIMENTO DEL TERRITORIO**

Mod. EP/1 CEU

Ufficio Tecnico Erariale di **TREVISO**

**ELABORATO PLANIMETRICO**

Pag. n. \_\_\_\_\_, di \_\_\_\_\_

Ubicazione e riferimenti catastali dell'immobile		C.T. Sez. _____ Fgl. <b>16</b> Mapp. <b>678</b>
Comune <b>QUINTO DI TREVISO</b>	Via/piazza <b>VIA G. MARCONI</b> n. _____	C.E.U. Sez. <b>B</b> Fgl. <b>10</b> Mapp. <b>678</b>
ESTRATTO DI MAPPA	scala 1: 2040	Tipo mappale n. <b>11342</b> del <b>21/04/1999</b>

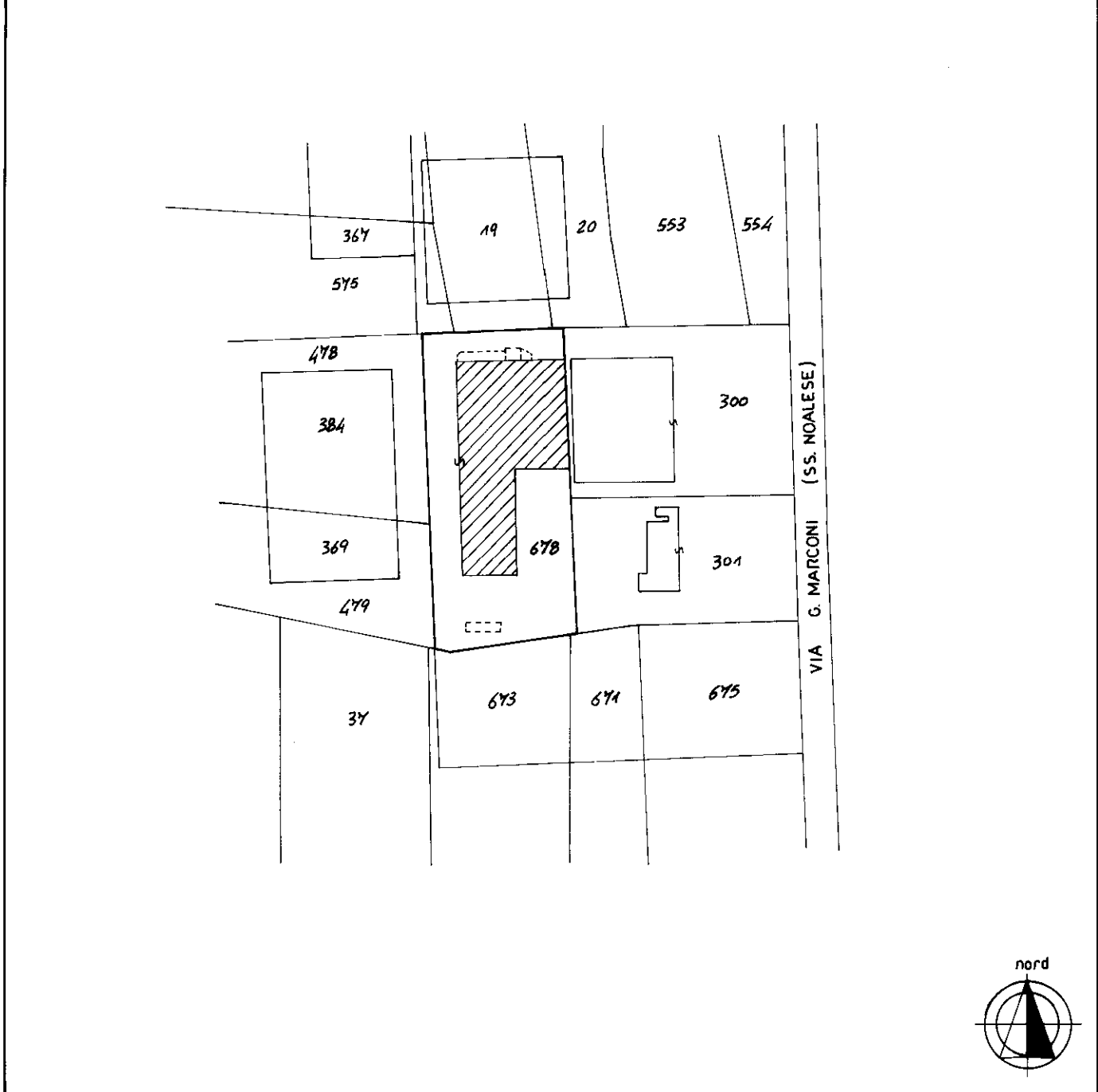

<b>Riservato all'Ufficio Tecnico Erariale</b>	L'operatore	IL TECNICO
Protocollo <b>A00281</b>	<i>[Signature]</i>	<b>28 DICEMBRE 1999</b>
Ultima planimetria in atti		
Sostituisce il presente mod. EP/1 prot. _____		
Data presentazione: 02/02/2000 - Data: 13/07/2019 - n. T25436 - Richiedente: Telematico		
Totale schede: 3 - Formato di acquisizione: A4(210x297) - Formato stampa richiesto: A4(210x297) - Fattore di scala normale dell'immobile		

Catasto dei Fabbricati - Situazione al 13/07/2019 - Comune di QUINTO DI TREVISO (HI31) - < Sez.Urb.: B - Foglio: 10 - Particella: 678 - Elaborato planimetrico >

Isp. - Istituto Poligrafico e Zecca dello Stato - P.V.

MODULARIO  
F. - Catasto - 432



**MINISTERO DELLE FINANZE**  
**DIPARTIMENTO DEL TERRITORIO**

Mod. EP/2 CEU

Ufficio Tecnico Erariale di TREVISO

**ELABORATO PLANIMETRICO**

Pag. n. .... di .....

Comune	Sezione	Foglio	Numero	Tipo mappale n.	del
<u>QUINTO DI TREVISO</u>	<u>B</u>	<u>10</u>	<u>678</u>	<u>17342</u>	<u>21/04/1999</u>

DIMOSTRAZIONE GRAFICA DEI SUBALTERNI ASSEGNATI

scala 1: 1000

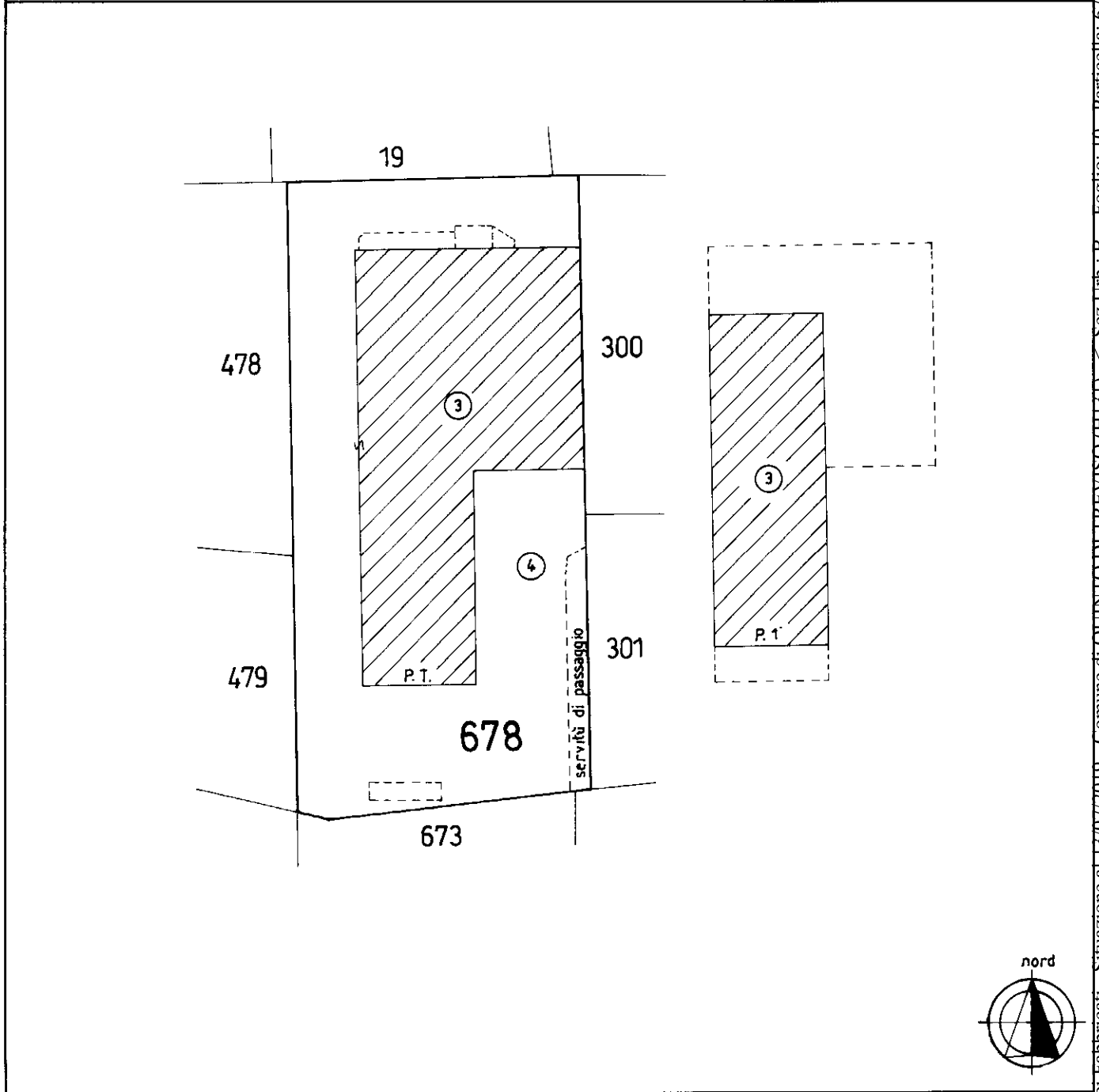

**Riservato all'Ufficio Tecnico Erariale**

L'operatore

IL TECNICO

Protocollo

400281

2 FEB. 2000

28 DICEMBRE 1999

Sostituisce il presente mod. EP/2 prot.

CAPO TECNICO

data

Data presentazione:02/02/2000 - Data: 13/07/2019 - n. T25436 - Richiedente: Telematico

Totale schede: 3 - Formato di acquisizione: A4(210x297) - Formato stampa richiesto: A4(210x297) - Fattore di scala: 1/1000

Catasto dei Fabbricati - Situazione al 13/07/2019 - Comune di QUINTO DI TREVISO (HI31) - < Sez.Urb.: B - Foglio: 10 - Particella: 6/8 - Elaborato planimetrico >

MODULARIO  
F. - Catasto - 433



**MINISTERO DELLE FINANZE**  
**DIPARTIMENTO DEL TERRITORIO**

Mod. EP/3 CEU

Ufficio Tecnico Erariale di **TREVISO**

**ELABORATO PLANIMETRICO**

ELENCO DEI SUBALTERNI ASSEGNATI

Pag. n. .... di .....

Comune		Sezione	Foglio	Numero	Tipo mappale n. del			
QUINTO DI TREVISO		B	10	678	17342	21/04/1997		
Numero	Sub.	UBICAZIONE via/piazza		N. civico	piano	scala	int.	DESCRIZIONE
678	1	VIA G.MARCONI		58	T-1			Officina;soppresso e sostituito dal sub 3 per ampliamento e modifiche interne
678	2	VIA G.MARCONI		58				Area scoperta esclusiva al sub 1 di mq.2955 soppresso e sostituito dal sub 4 per variazione nella descrizione dell'unita esclusiva
678	3	VIA G.MARCONI		58	T-1			Officina;deriva dal sub 1 per ampliamento e modifiche interne
678	4	VIA G.MARCONI		58				Area scoperta esclusiva al sub 3 di mq.2955 Deriva dal sub 2 per variazione nella descrizione dell'unita esclusiva

Catasto del fabbricati - Situazione al 13/07/2019 - Comune di QUINTO DI TREVISO (H131) - Sez.Urb.: B - Foglio: 10 - Particella: 678 - Elaborato planimetrico >

<b>Riservato all'Ufficio Tecnico Erariale</b>	L'operatore	IL TECNICO
Protocollo <b>400281</b>	<b>- 2 FEB 2000</b>	<b>28 DICEMBRE 1999</b>
Ultima planimetria in atti	CAPO TECNICO	<i>[Signature]</i>
Sostituisce il presente mod. EP/3 prot.	<i>[Signature]</i>	<i>[Signature]</i>
Data presentazione:02/02/2000 - Data: 13/07/2019 - n. T25436 - Richiedente: Telematico	CAPO TECNICO	<i>[Signature]</i>
Totale schede: 3 - Formato di acquisizione: A4(210x297) - Formato stampa richiesto: A4(210x297) - Fattore di scala normalizzato	<i>[Signature]</i>	<i>[Signature]</i>

Roma - Istituto Nazionale di Statistica - PV

