





MINISTERO DELLE FINANZE
DIREZIONE GENERALE DEL CATASTO E DEI SERVIZI TECNICI ERARIALI

ACCERTAMENTO GENERALE DELLA PROPRIETA' IMMOBILIARE URBANA
(R. DECRETO LEGGE 13 APRILE 1939 XVII N.632)

Planimetria degli immobili urbani denunciati con la Scheda N° 8253676

Comune di Silea

Ditta [REDACTED]

Via Lanzaghe N. 49

[REDACTED] paternità del solo primo intestatario

ACCERTAMENTO GENERALE DELLA
PROPRIETA' IMMOBILIARE URBANA

(R. D.L. 13 aprile 1939 XVII, n. 632)

COMUNE

di Silea $\frac{35}{5}$

Talloncino di riscontro
DELLA

SCHEDA NUMERO

8253676

AVVERTENZA: Il presente
talloncino deve essere incollato a
carra del dichiarante sulla plani-
metria (riproducendo la unità im-
mobiliare denunciata con la pre-
sente scheda) da presentare al
seno dell'articolo 7 del R. D. L.
13 aprile 1939 XVII, n. 632.

Tauro Primo

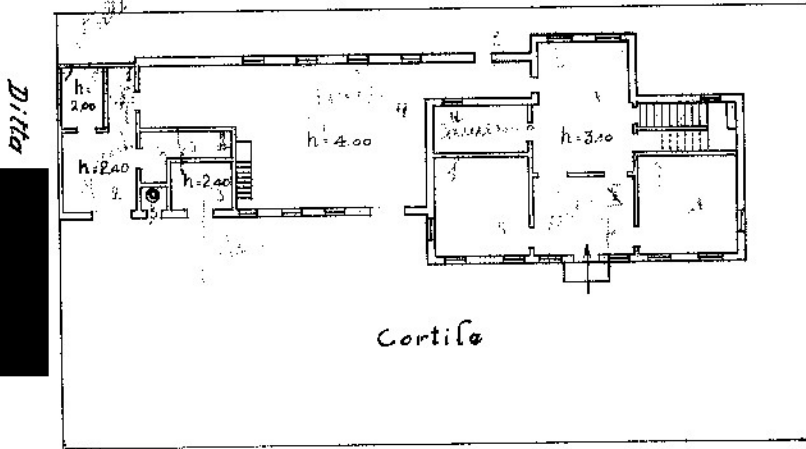

Piano
terra

Ditta [REDACTED]

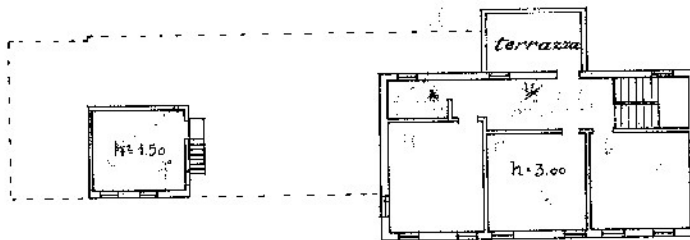

1° piano

A
h
171 -
210 -

ORIENTAMENTO



SCALA a 1:200

firmata dal dichiarante

[Signature]

Isritto all'Albo de
della Provincia di

Data 16-10-1939 XVII Firma

27/2/42

Ultima planimetria in atti