



2-Lug-2019 9:1:48
 Prot. n. T18790/2019
 Scala originale: 1:1000
 Dimensione cornice: 267.000 x 189.000 metri

N=-600

E=1200

1 Particella: 108



**Agenzia delle Entrate
CATASTO FABBRICATI
Ufficio Provinciale di
Treviso**

| ELABORATO PLANIMETRICO | |
|----------------------------------|---------|
| Compilato da: Fantin Giuseppe | |
| Iscritto all'albo: Architetti | |
| Prov. Treviso | N. 1161 |

| | |
|---|--|
| Comune di Valdobbiadene | Protocollo n. TV0083007 del 07/08/2019 |
| Sezione: A Foglio: 16 Particella: 104 | Tipo Mappale n. del |
| Dimostrazione grafica dei subalterni | Scala 1 : 500 |

PIANO SOTTOSTRADA 1

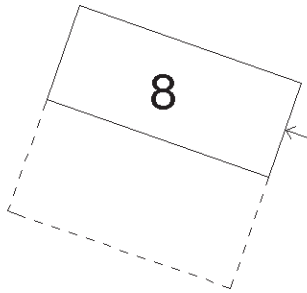

PIANO TERRA

mapp. 2264

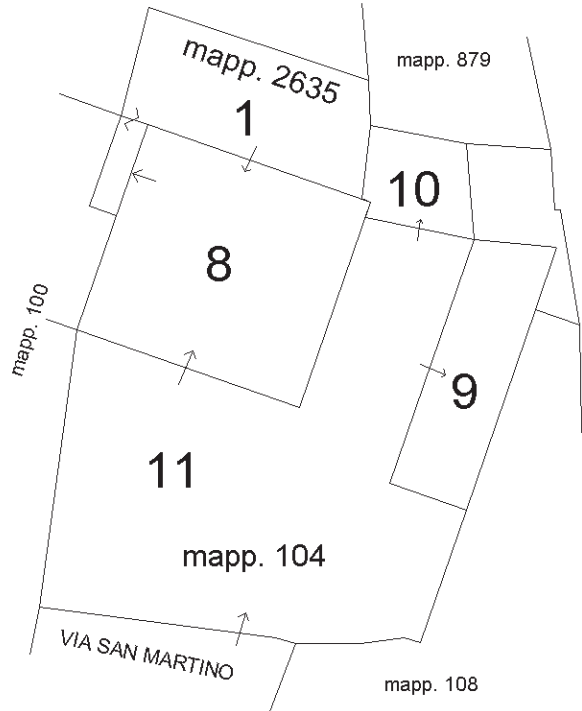

PIANO PRIMO

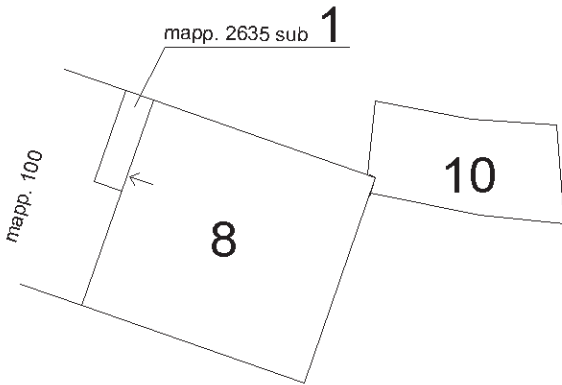

PIANO SECONDO (sottotetto)

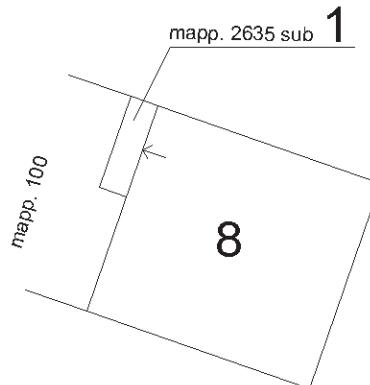

Ultima planimetria in atti



Direzione Provinciale di Treviso
 Ufficio Provinciale - Territorio
 Servizi Catastali

Comune di: VALDOBBIADENE

Elenco Subalterni

ACCERTAMENTO DELLA PROPRIETA IMMOBILIARE URBANA

ELENCO DEI SUBALTERNI ASSEGNATI

| Comune | | Sezione | | Foglio | Particella | | Tipo mappale | del: |
|---------------|-----------------------|---------|---------|--------|------------|--|--------------|------|
| VALDOBBIADENE | | A | | 16 | 104 | | | |
| Sub | UBICAZIONE via/piazza | n°civ | Piani | Scala | Int. | DESCRIZIONE | | |
| 1 | | | | | | SOPPRESSO | | |
| 2 | | | | | | SOPPRESSO | | |
| 3 | | | | | | SOPPRESSO | | |
| 4 | | | | | | SOPPRESSO | | |
| 5 | | | | | | SOPPRESSO | | |
| 6 | | | | | | SOPPRESSO | | |
| 7 | | | | | | SOPPRESSO | | |
| 8 | via san martino | 14 | S1-T1-2 | | | ABITAZIONE GRAFFATA CON MAPP. 2635 SUB 1. | | |
| 9 | via san martino | 14 | T | | | RIMESSA | | |
| 10 | via san martino | 14 | T-1 | | | UNITA' IN CORSO DI COSTRUZIONE | | |
| 11 | via san martino | 14 | T | | | BENE COMUNE NON CENSIBILE AL MAPP. 104 SUB 8 GRAFFATO CON IL MAPP. 2635 SUB 1, AL MAPP. 104 SUB 9, AL MAPP. 104 SUB 10. AREA SCOPERTA. | | |
| Comune | | Sezione | | Foglio | Particella | | Tipo mappale | del: |
| VALDOBBIADENE | | A | | 16 | 2635 | | | |
| Sub | UBICAZIONE via/piazza | n°civ | Piani | Scala | Int. | DESCRIZIONE | | |
| 1 | via san martino | 14 | T-1 2 | | | SOPPRESSO E SOSTITUITO DAL MAPP. 2635 SUB 1 PER FUSIONE CON IL MAPP. 104 SUB 8. GIA' PORZIONE DI ABITAZIONE CON CORTE ESCLUSIVA DI MQ 120. PORZIONE DI ABITAZIONE CON CORTE ESCLUSIVA DI MQ 120 DI FATTO UNITA E GRAFFATA CON IL MAPP. 104 SUB 8. DERIVA DAL MAPP. 2635 PER FUSIONE CON IL MAPP. 104 SUB 8. | | |

Unità immobiliari n. 13

Tributi erariali: 0,00

Visura telematica



Dichiarazione protocollo n. TV0083007 del 07/08/2019

Planimetria di u.i.u. in Comune di Valdobbiadene

Via San Martino

civ. 14

**Agenzia delle Entrate
CATASTO FABBRICATI
Ufficio Provinciale di
Treviso**

Identificativi Catastali:

Sezione: A

Foglio: 16

Particella: 104

Subalterno: 8

Compilata da:
Fantin Giuseppe

Iscritto all'albo:
Architetti

Prov. Treviso

N. 1161

Scheda n. 1

Scala 1:200

PIANTA PIANO TERRA

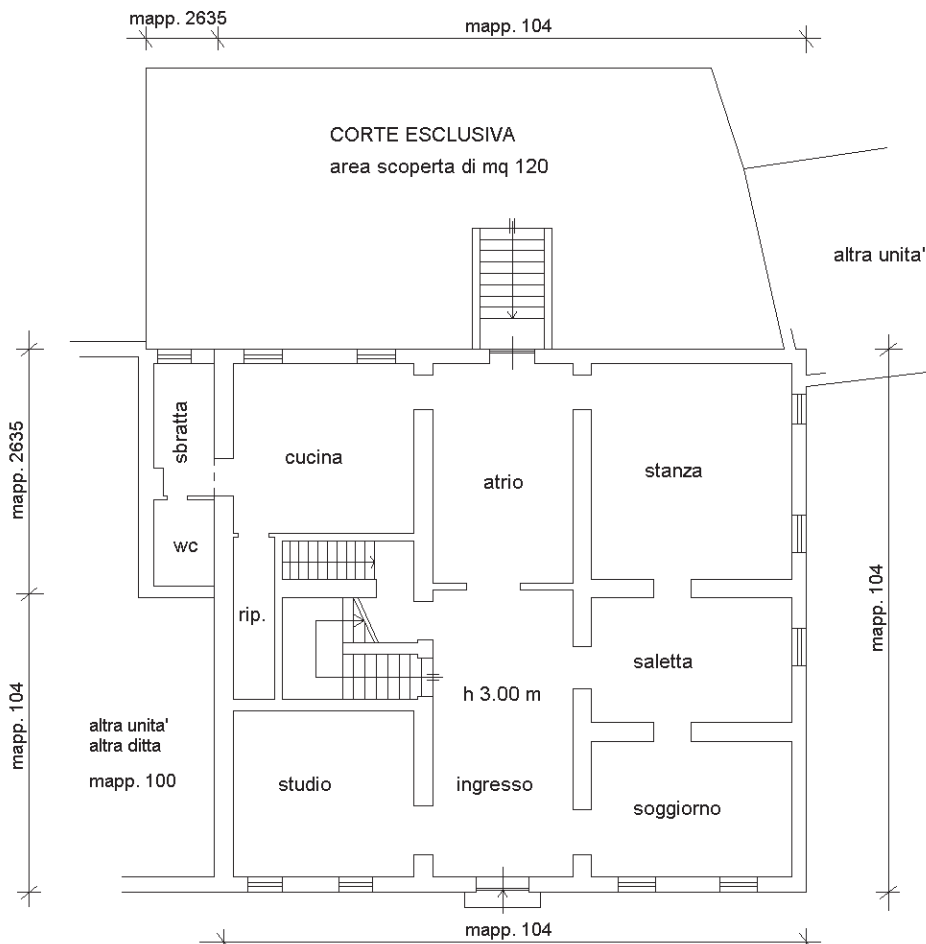

PIANTA PIANO SOTTOSTRADA 1

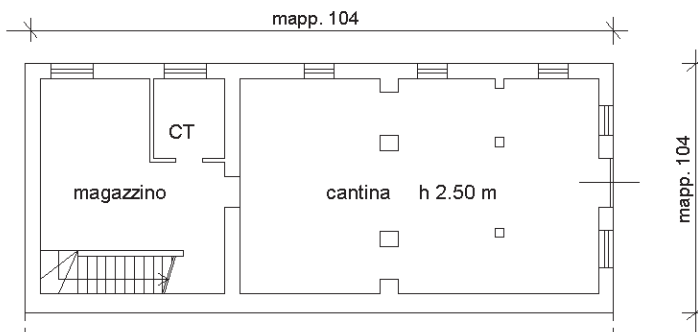

Ultima planimetria in atti



Agenzia delle Entrate
CATASTO FABBRICATI
Ufficio Provinciale di
Treviso

Dichiarazione protocollo n. TV0083007 del 07/08/2019

Planimetria di u.i.u. in Comune di Valdobbiadene

Via San Martino

civ. 14

Identificativi Catastali:

Sezione: A

Foglio: 16

Particella: 104

Subalterno: 8

Compilata da:
Fantin Giuseppe

Iscritto all'albo:
Architetti

Prov. Treviso

N. 1161

Scheda n. 2

Scala 1:200

PIANTA PIANO PRIMO



PIANTA PIANO SECONDO (SOTTOTETTO)

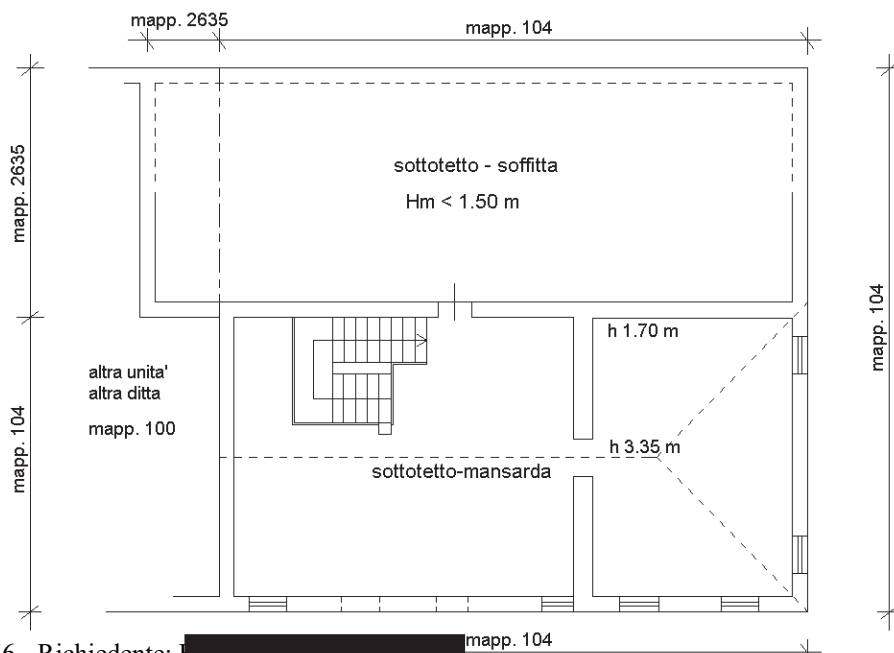

Ultima planimetria in atti



Agenzia delle Entrate
CATASTO FABBRICATI
Ufficio Provinciale di
Treviso

Dichiarazione protocollo n. TV0083007 del 07/08/2019

Planimetria di u.i.u. in Comune di Valdobbiadene

Via San Martino

civ. 14

Identificativi Catastali:

Sezione: A
Foglio: 16
Particella: 104
Subalterno: 9

Compilata da:
Fantin Giuseppe

Iscritto all'albo:
Architetti

Prov. Treviso

N. 1161

Scheda n. 1

Scala 1:200

PIANTA PIANO TERRA

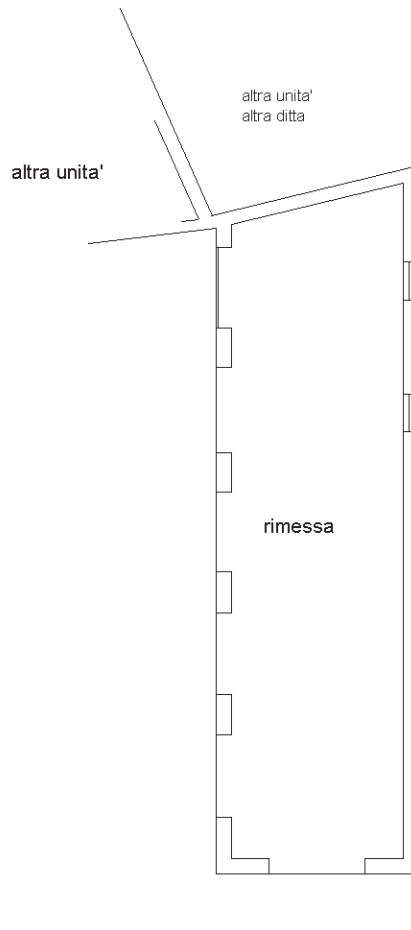

Ultima planimetria in atti

Data: 28/08/2019 - n. T45757 - Richiedente:

Totale schede: 1 - Formato di acquisizione: A4(210x297) - Formato stampa richiesto: A4(210x297)

Catasto dei Fabbricati - Situazione al 28/08/2019 - Comune di VALDOBBIADENE (L.565) - < Sez.Urb.: A - Foglio: 16 - Particella: 104 - Subalterno: 9 >

Firmato DA FANTIN GIUSEPPE IN QUALITA' DI ARCHITETTO FIRMA QUALIFICATA 2 Serial#: 54110b

