



11-ott-2018 11:56:20
Prot. n. T152726/2018

Scala originale: 1:2000
Dimensione cornice: 534.000 x 378.000 metri

Comune: MONTEBELLUNA
Foglio: 45

N=1800

I Particella: 681

E=1800
Firmato Da: FANTIN GIUSEPPE Enesso Da: INFOCERT FIRMA QUALIFICATA 2 Serial#: 54110b



Agenzia del Territorio
CATASTO FABBRICATI
Ufficio Provinciale di
Treviso

ELABORATO PLANIMETRICO	
Compilato da:	Casagrande Francesco
Iscritto all'albo:	Geometri
Prov. Treviso	N. 1500

Comune di Montebelluna	Protocollo n. TV0304414 del 14/10/2005
Sezione: G Foglio: 3 Particella: 679	Tipo Mappale n. 279780 del 21/09/2005
Dimostrazione grafica dei subalterni	
Scala 1 : 500	

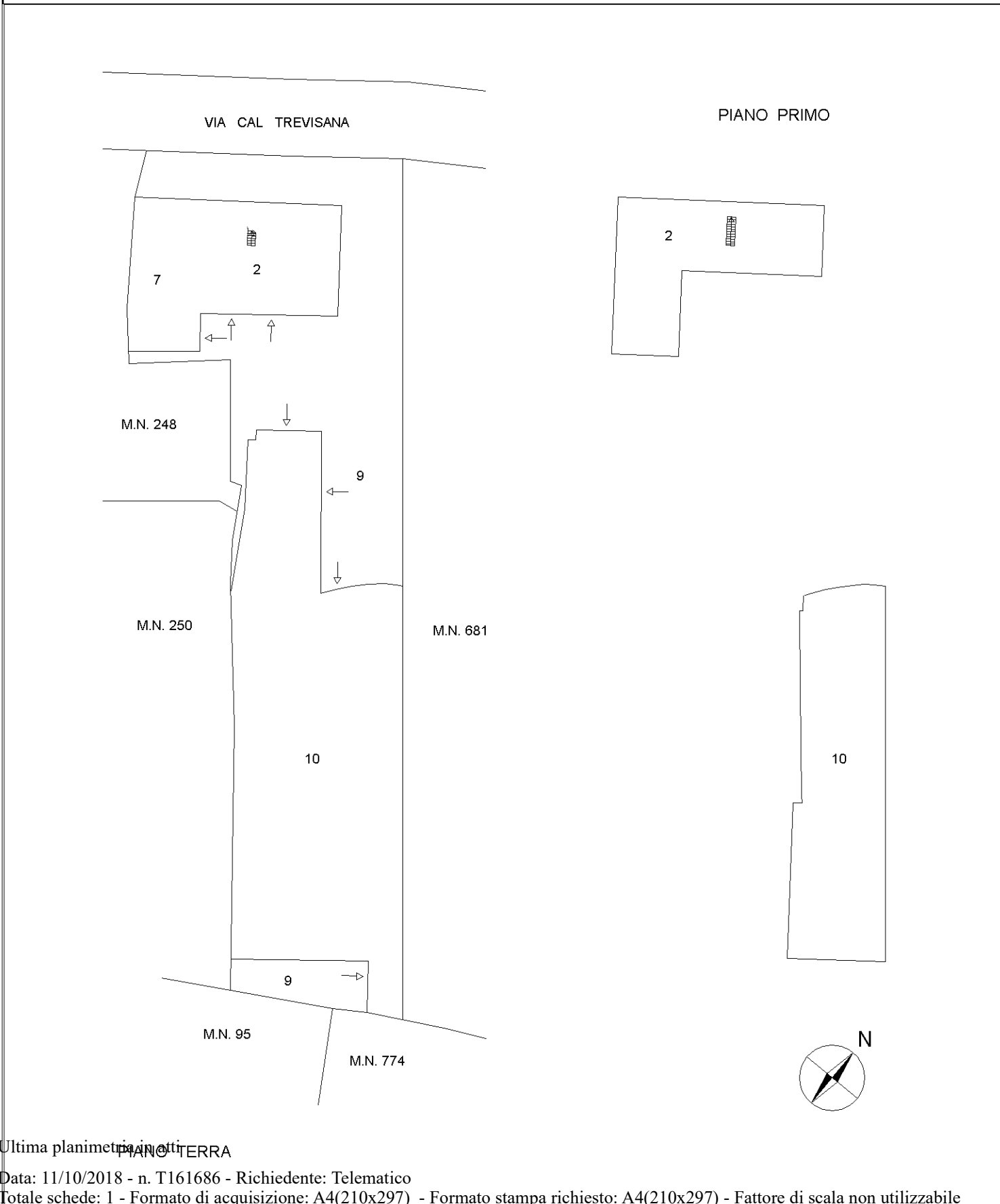

Catasto dei Fabbricati - Situazione al 11/10/2018 - Comune di MONTEBELLUNA (F443) - < Sez. Urb.: G - Foglio: 3 - Particella: 679 - Elaborato planimetrico >
Firmato Da: FANTIN GIUSEPPE Enesso Da: INFOCERT FIRMA QUALIFICATA 2 Serial#: 54110b

Ultima planimetria in otti



Direzione Provinciale di Treviso

Ufficio Provinciale - Territorio

Servizi Catastali

Comune di: MONTEBELLUNA

Elenco Subalterni

ACCERTAMENTO DELLA PROPRIETA IMMOBILIARE URBANA

ELENCO DEI SUBALTERNI ASSEGNATI

Comune		Sezione		Foglio	Particella		Tipo mappale	del:
MONTEBELLUNA		G		3	679		279780	
Sub	UBICAZIONE via/piazza	n°civ	Piani	Scala	Int.	DESCRIZIONE		
1	via cal trevisana					AREA SCOPERTA DI 847MQ, ANNULLATO E SOSTITUITO DAL SUB6 PER AMPLIAMENTO FABBRICATI.		
2	via cal trevisana		T-1			ABITAZIONE INVARIATA.		
3	via cal trevisana		T			FALEGNAMERIA, ANNULLATO E SOSTITUITO DAL SUB7 PER CAMBIO D'USO.		
4	via cal trevisana		T			NEGOZIO, ANNULLATO E SOSTITUITO DAL SUB8 PER AMPLIAMENTO.		
5	via cal trevisana		T-1			LABORATORIO, ANNULLATO E SOSTITUITO DAL SUB8 PER AMPLIAMENTO E CAMBIO D'USO.		
6	via cal trevisana		T			AREA SCOPERTA DI 750MQ, B. C. N. C. AI SUB2, 7 E 8, DERIVA DAL SUB1 PER AMPLIAMENTO FABBRICATI, SOPPRESSO E SOSTITUITO DAL SUB9 PER AMPLIAMENTO FABBRICATO.		
7	via cal trevisana		T			MAGAZZINO, DERIVA DAL SUB3 PER CAMBIO D'USO.		
8	via cal trevisana		T-1			ESPOSIZIONE- NEGOZIO, DERIVA DALLA FUSIONE DEI SUB4 E 5, E PER AMPLIAMENTO E CAMBIO D'USO, SOPPRESSO E SOSTITUITO DAL SUB10 PER AMPLIAMENTO E MODIFICHE INTERNE.		
9	via cal trevisana		T			AREA SCOPERTA DI 667MQ, B. C. N. C. AI SUB2, 7 E 10, DERIVA DAL SUB6 PER AMPLIAMENTO FABBRICATO.		
10	via cal trevisana		S1-T1			NEGOZIO, DERIVA DAL SUB8, PER AMPLIAMENTO E MODIFICHE INTERNE.		

Unità immobiliari n. 10

Tributi erariali: 0,00

Visura telematica



Compilata da:
 Casagrande Francesco
 Iscritto all'albo:
 Geometri
 Prov. Treviso N. 1500

Identificativi Catastali:
 Sezione: G
 Foglio: 3
 Particella: 679
 Subalterno: 10

Dichiarazione protocollo n. TV0304414 del 14/10/2005
 Planimetria di u.i.u. in Comune di Montebelluna
 Via Cal Trevisana civ.
 Agenzia del Territorio
CATASTO FABBRICATI
 Ufficio provinciale di
 Treviso

Scala n.1
 Scala 1:200

PIANTA PIANO TERRA
 hmedia=3.30m

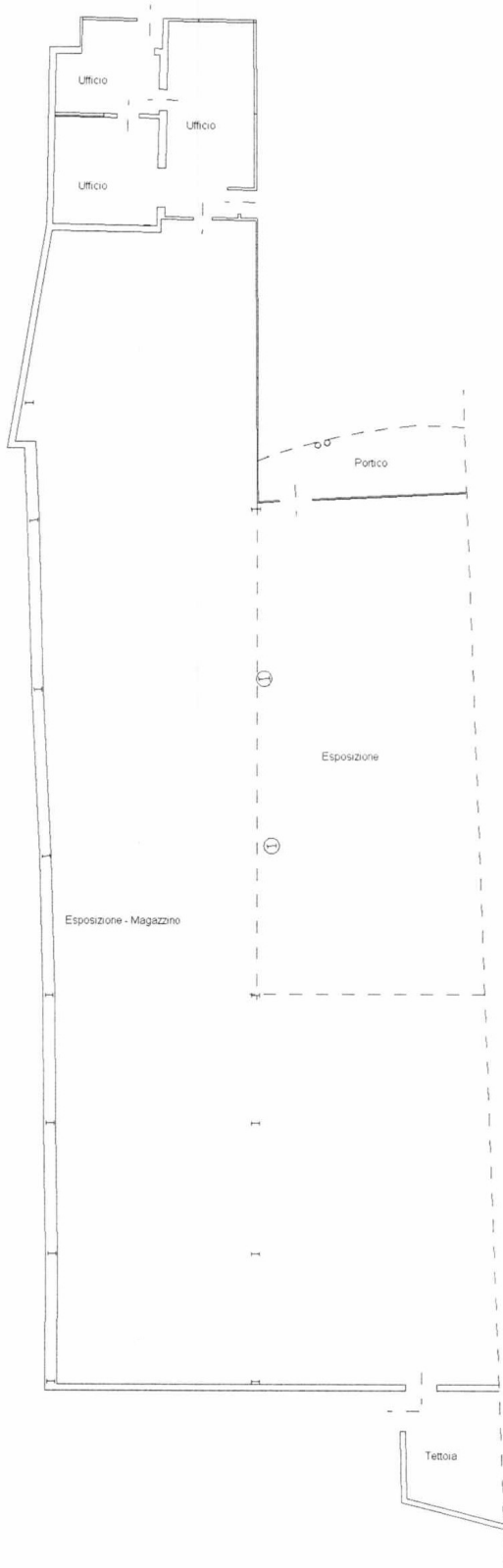

PIANTA PIANO PRIMO
 hmedia=2.90m



Catasto dei Fabbricati - Situazione al 06/11/2018 - Comune di MONTEBELLUNA (F443) - < Sezione Urbana: G Foglio: 3 Particella: 679 - Subalterno 10 >
 VIA CAL TREVISANA piano: T-1;

ELABORATO PLANIMETRICO	Compilato da: Casagrande Francesco	Iscritto all'albo: Geometri	Prov. Treviso	N. 1500
	Comune di Montebelluna	Sezione: G	Foglio: 3	Particella: 681
	Dimostrazione grafica dei subalterni			

Agenzia del Territorio
CATASTO FABBRICATI
 Ufficio provinciale di Treviso

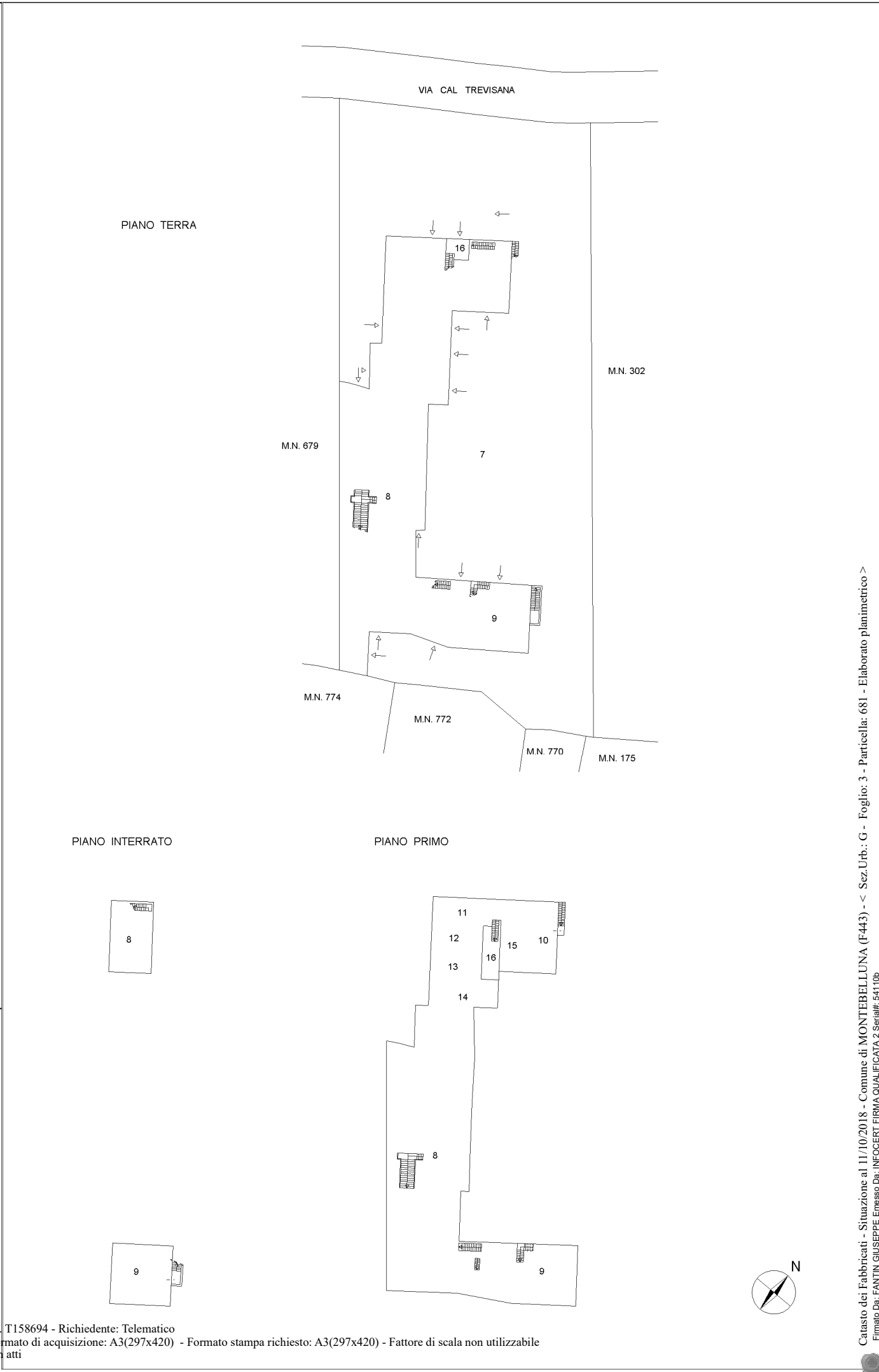

Direzione Provinciale di Treviso

Ufficio Provinciale - Territorio

Servizi Catastali

Comune di: MONTEBELLUNA

Elenco Subalterni

ACCERTAMENTO DELLA PROPRIETA IMMOBILIARE URBANA

ELENCO DEI SUBALTERNI ASSEGNATI

Comune		Sezione		Foglio	Particella		Tipo mappale	del:
MONTEBELLUNA		G		3	681		279780	
Sub	UBICAZIONE via/piazza	n°civ	Piani	Scala	Int.	DESCRIZIONE		
1	via cal trevisana					AREA SCOPERTA DI 2580MQ, ANNULLATO E SOSTITUITO DAL SUB5, PER AMPLIAMENTO FABBRICATI.		
2	via cal trevisana		S1-T1			ABITAZIONE, ANNULLATO E SOSTITUITO DAL SUB9, PER MODIFICHE INTERNE.		
3	via cal trevisana		T			MAGAZZINO, ANNULLATO E SOSTITUITO DAL SUB6 PER AMPLIAMENTO E CAMBIO D'USO.		
4	via cal trevisana		T-1			LABORATORIO, ANNULLATO E SOSTITUITO DAL SUB6 PER AMPLIAMENTO E CAMBIO D'USO.		
5	via cal trevisana		T			AREA SCOPERTA DI 2421MQ, B. C. N. C. AI SUB2 E 6 DERIVA DAL SUB1 PER AMPLIAMENTO DEI FABBRICATI, SOPPRESSO E SOSTITUITO DAL SUB7 PER AMPLIAMENTO.		
6	via cal trevisana		S1-T1			ESPOSIZIONE- NEGOZIO, DERIVA DAL SUB3 E 4 PER AMPLIAMENTO E CAMBIO D'USO, ANNULLATO E SOSTITUITO DAL SUB8 PER AMPLIAMENTO E MODIFICHE INTERNE.		
7	via cal trevisana		T			AREA SCOPERTA DI 2228MQ, B. C. N. C. AI SUB8, 9, 10, 11, 12, 13, 14, 15 E 16, DERIVA DAL SUB 5 PER AMPLIAMENTO.		
8	via cal trevisana		S1-T1			NEGOZIO, DERIVA DAL SUB6 PER AMPLIAMENTO E MODIFICHE INTERNE.		
9	via cal trevisana		S1-T1			ABITAZIONE, DERIVA DAL SUB2, PER MODIFICHE INTERNE.		
10	via cal trevisana		1			ABITAZIONE, COSTITUITO PER AMPLIAMENTO.		
11	via cal trevisana		1			ABITAZIONE, COSTITUITO PER AMPLIAMENTO.		
12	via cal trevisana		1			ABITAZIONE, COSTITUITO PER AMPLIAMENTO.		
13	via cal trevisana		1			ABITAZIONE, COSTITUITO PER AMPLIAMENTO.		
14	via cal trevisana		1			ABITAZIONE, COSTITUITO PER AMPLIAMENTO.		
15	via cal trevisana		1			ABITAZIONE, COSTITUITO PER AMPLIAMENTO.		
16	via cal trevisana		T-1			VANO SCALE E DISIMPEGNO, B. C. N. C. AI SUB8, 10, 11, 12, 13, 14 E 15.		

Unità immobiliari n. 16

Tributi erariali: 0,00

Visura telematica



Agenzia del Territorio
CATASTO FABBRICATI
Ufficio provinciale di
Trevviso

Dichiarazione protocollo n. TV0304489 del 14/10/2005
Planimetria di u.i.u. in Comune di Montebelluna
Via Cal Trevisana

Identificativi Catastali:
Sezione: G
Foglio: 3
Particella: 681
Subalterno: 8

Compilata da:
Casagrande Francesco
Iscritto all'albo:
Geometri
Prov. Treviso
N. 1500

Scala 1:200

Sheet n.1

PIANTA PIANO TERRA
hmedia=3.30m

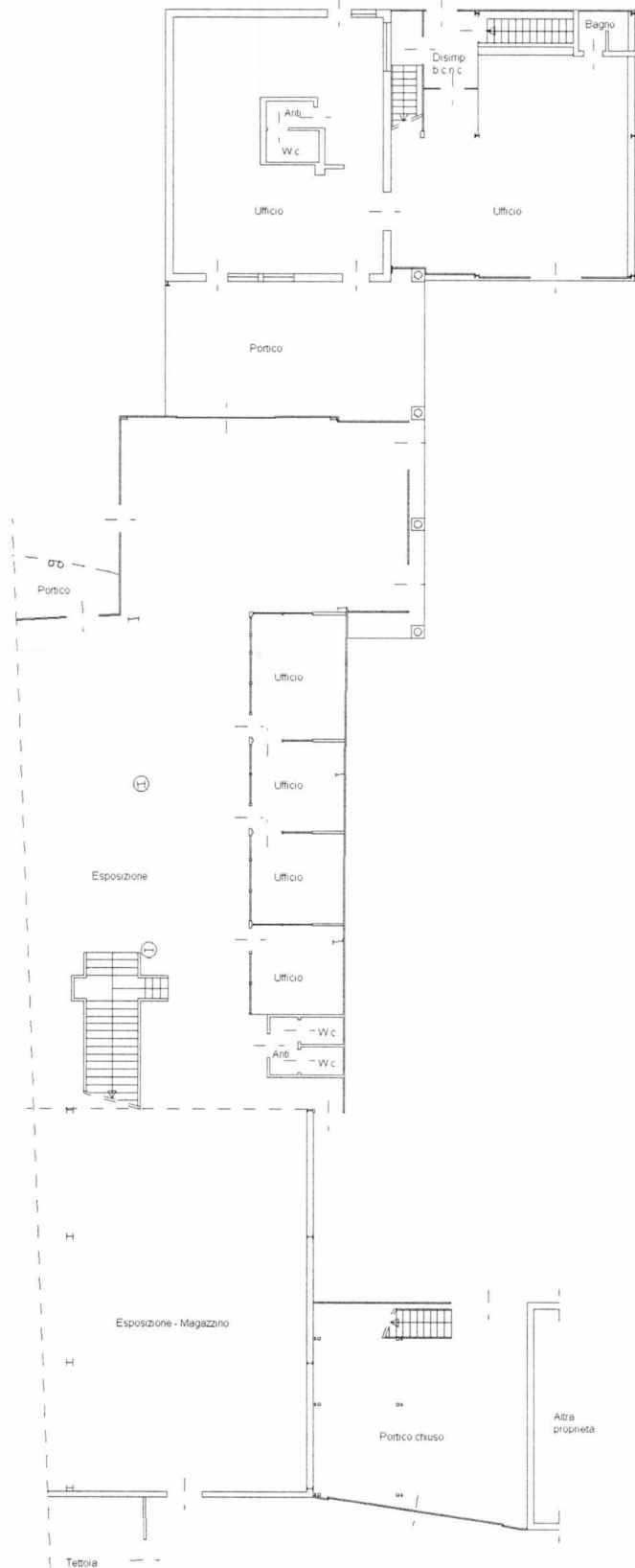

PIANTA PIANO PRIMO
hmedia=2.90m

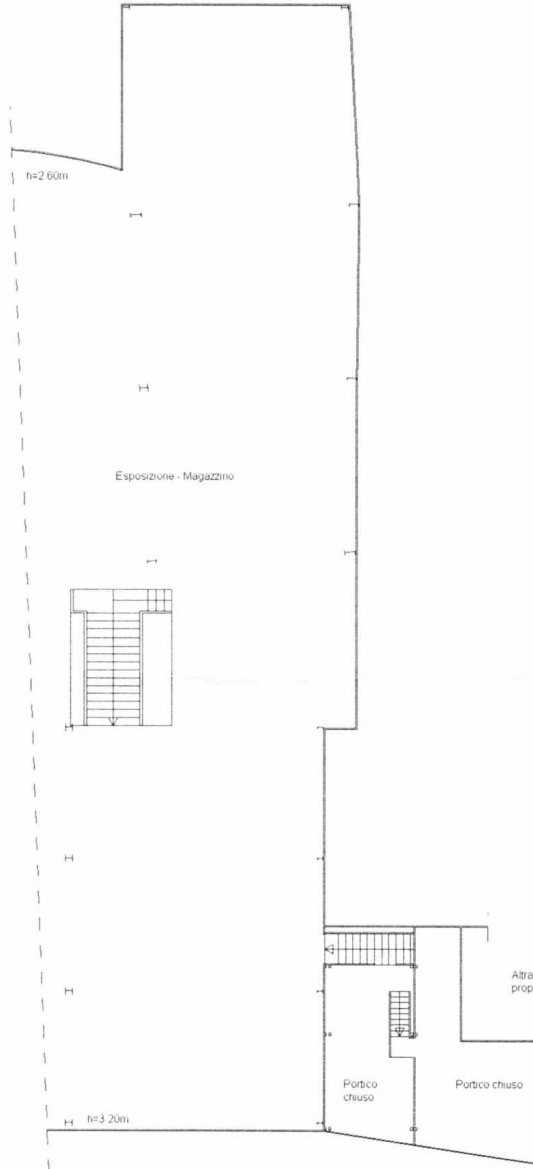

PIANTA PIANO INTERRATO
h=2.75m

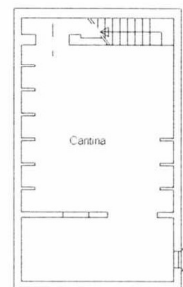

Catasto dei Fabbricati - Situazione al 06/11/2018 - Comune di Montebelluna (F443) - < Sezione Urbana: G Foglio: 3 Particella: 681 - Subalterno 8 >
VIA CAL TREVISANA piano: S1-T-1;

Agenzia del Territorio
CATASTO FABBRICATI
 Ufficio Provinciale di
Treviso

Dichiarazione protocollo n. TV0304489 del 14/10/2005

Planimetria di u.i.u. in Comune di Montebelluna

Via Cal Trevisana

civ.

Identificativi Catastali:

Sezione: G

Foglio: 3

Particella: 681

Subalterno: 9

Compilata da:

Casagrande Francesco

Iscritto all'albo:

Geometri

Prov. Treviso

N. 1500

Scheda n. 1

Scala 1:200

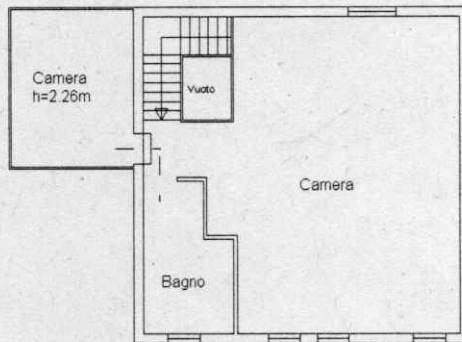

PIANTA PIANO PRIMO
 hmedia=2.65m

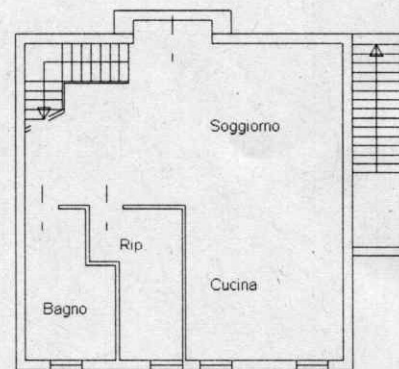

PIANTA PIANO TERRA
 h=2.65m

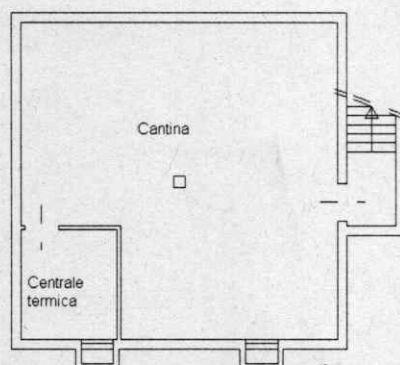

PIANTA PIANO INTERRATO
 h=2.70m



> Subalterno 9 -
 > Particella: 681 - Sezione Urbana: G Foglio: 3 Comune di MONTEBELLUNA(F443) -
 < Sezione Urbana: G Foglio: 3 Particella: 681 - Subalterno 9 >
 Catasto dei Fabbricati - Situazione al 06/11/2018 -
 VIA CAL TREVISANA piano: S1-T-1;

Agenzia del Territorio
CATASTO FABBRICATI
Ufficio Provinciale di
Treviso

Dichiarazione protocollo n. TV0304489 del 14/10/2005

Planimetria di u.i.u. in Comune di Montebelluna

Via Cal Trevisana

civ.

Identificativi Catastali:

Sezione: G

Foglio: 3

Particella: 681

Subalterno: 10

Compilata da:

Casagrande Francesco

Iscritto all'albo:

Geometri

Prov. Treviso

N. 1500

Scheda n. 1

Scala 1:200

PIANTA PIANO PRIMO
hmedia=2.80m

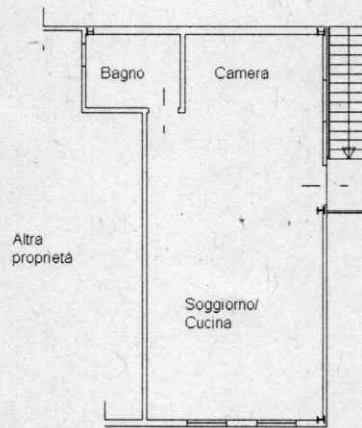

Catasto dei Fabbricati - Situazione al 06/11/2018 - Comune di MONTEBELLUNA(F443) - < Sezione Urbana: G Foglio: 3 Particella: 681 - Subalterno 10 >
VIA CAL TREVISANA piano: 1;

**Agenzia del Territorio
CATASTO FABBRICATI
Ufficio Provinciale di
Treviso**

Dichiarazione protocollo n. TV0304489 del 14/10/2005	
Planimetria di u.i.u. in Comune di Montebelluna	
Via Cal Trevisana	civ.
Identificativi Catastali:	Compilata da:
Sezione: G	Casagrande Francesco
Foglio: 3	Iscritto all'albo:
Particella: 681	Geometri
Subalterno: 11	Prov. Treviso
	N. 1500

Scheda n. 1 Scala 1:200

PIANTA PIANO PRIMO
hmedia=2.80m

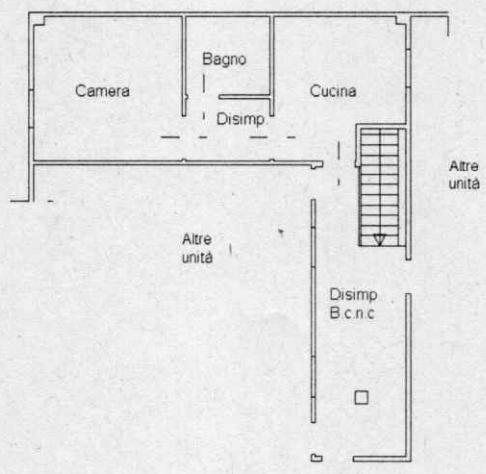

Catasto dei Fabbricati - Situazione al 06/11/2018 - Comune di MONTEBELLUNA(F443) - < Sezione Urbana: G Foglio: 3 Particella: 681 - Subalterno 11 >
VIA CAL TREVISANA piano: 1;



**Agenzia del Territorio
CATASTO FABBRICATI
Ufficio Provinciale di
Treviso**

Dichiarazione protocollo n. TV0304489 del 14/10/2005

Planimetria di u.i.u. in Comune di Montebelluna

Via Cal Trevisana

civ.

Identificativi Catastali:

Sezione: G

Foglio: 3

Particella: 681

Subalterno: 12

Compilata da:

Casagrande Francesco

Iscritto all'albo:

Geometri

Prov. Treviso

N. 1500

Scheda n. 1

Scala 1:200

PIANTA PIANO PRIMO
hmedia=2.80m

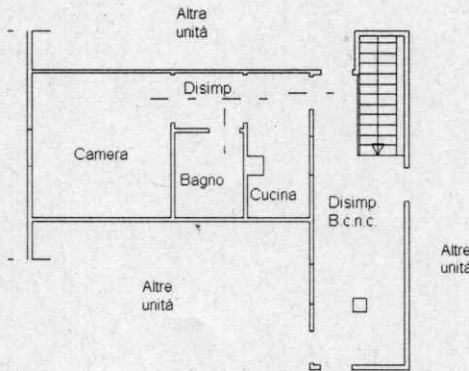

Catasto dei Fabbricati - Situazione al 06/11/2018 - Comune di MONTEBELLUNA(F443) - < Sezione Urbana: G Foglio: 3 Particella: 681 - Subalterno 12 >
VIA CAL TREVISANA piano: 1;

Agenzia del Territorio
CATASTO FABBRICATI
 Ufficio Provinciale di
Treviso

Dichiarazione protocollo n. TV0304489 del 14/10/2005

Planimetria di u.i.u. in Comune di Montebelluna

Via Cal Trevisana

civ.

Identificativi Catastali:

Sezione: G

Foglio: 3

Particella: 681

Subalterno: 13

Compilata da:

Casagrande Francesco

Iscritto all'albo:

Geometri

Prov. Treviso

N. 1500

Scheda n. 1

Scala 1:200

PIANTA PIANO PRIMO
 hmedia=2.80m

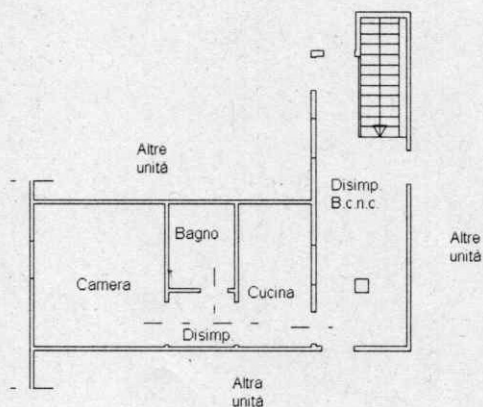

Catasto dei Fabbricati - Situazione al 06/11/2018 - Comune di MONTEBELLUNA(F443) - < Sezione Urbana: G Foglio: 3 Particella: 681 - Subalterno 13 >
 VIA CAL TREVISANA piano: 1;

Agenzia del Territorio
CATASTO FABBRICATI
 Ufficio Provinciale di
Treviso

Dichiarazione protocollo n. TV0304489 del 14/10/2005

Planimetria di u.i.u. in Comune di Montebelluna

Via Cal Trevisana

civ.

Identificativi Catastali:

Sezione: G

Foglio: 3

Particella: 681

Subalterno: 14

Compilata da:

Casagrande Francesco

Iscritto all'albo:

Geometri

Prov. Treviso

N. 1500

Scheda n. 1

Scala 1:200

PIANTA PIANO PRIMO
 hmedia=2.80m

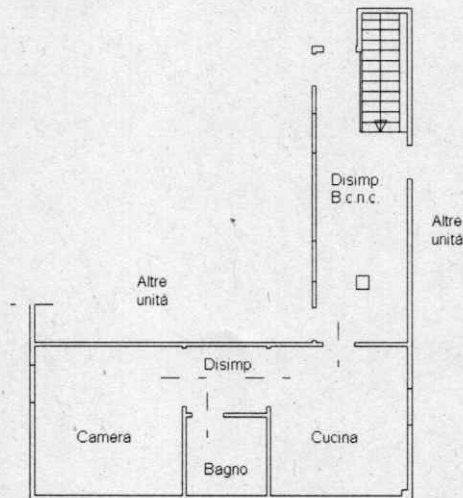

Catasto dei Fabbricati - Situazione al 06/11/2018 - Comune di MONTEBELLUNA(F443) - Sezione Urbana: G Foglio: 3 Particella: 681 - Subalterno 14 >
 VIA CAL TREVISANA piano: 1;

Agenzia del Territorio
CATASTO FABBRICATI
 Ufficio Provinciale di
Treviso

Dichiarazione protocollo n. TV0304489 del 14/10/2005

Planimetria di u.i.u. in Comune di Montebelluna

Via Cal Trevisana

civ.

Identificativi Catastali:

Sezione: G

Foglio: 3

Particella: 681

Subalterno: 15

Compilata da:

Casagrande Francesco

Iscritto all'albo:

Geometri

Prov. Treviso

N. 1500

Scheda n. 1

Scala 1:200

PIANTA PIANO PRIMO
 hmedia=2.80m

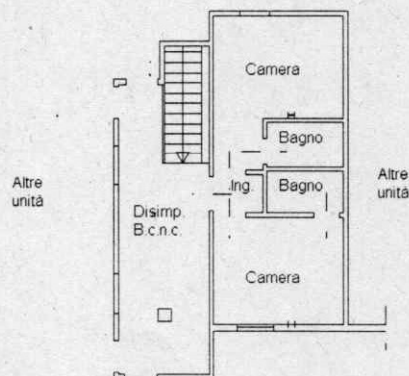

Catasto dei Fabbricati - Situazione al 06/11/2018 - Comune di MONTEBELLUNA(F443) - < Sezione Urbana: G Foglio: 3 Particella: 681 - Subalterno 15 >
 VIA CAL TREVISANA piano: 1;