

4

**ELABORATO PLANIMETRICO**    **Compilato da: Maltempo Nicolletta**    **Iscritto all'Albo: Geometri**    **Prov. Venezia**    **N. 1975**  
**Comune di Mogliano Veneto**    **Sezione: D**    **Foglio: 11**    **Particella: 5**    **Pr. 9990168 n.**    **11/05/2011**    **del**  
**Dimostrazione grafica dei subalterni**    **Tipo Mappale n.**    **del**    **Scala 1 : 1000**

**Agenzia del Territorio**  
**CATASTO FABBRICATI**  
**Municipio di Treviso**

Ultima planimetria in atti

Data: 13/03/2020 - n. T160041 - Richiedente: Telematico

Totale schede: - Formato di acquisizione: A3(297x420) - Formato stampa richiesto: A4(210x297) - Fattore di scala non utilizzabile

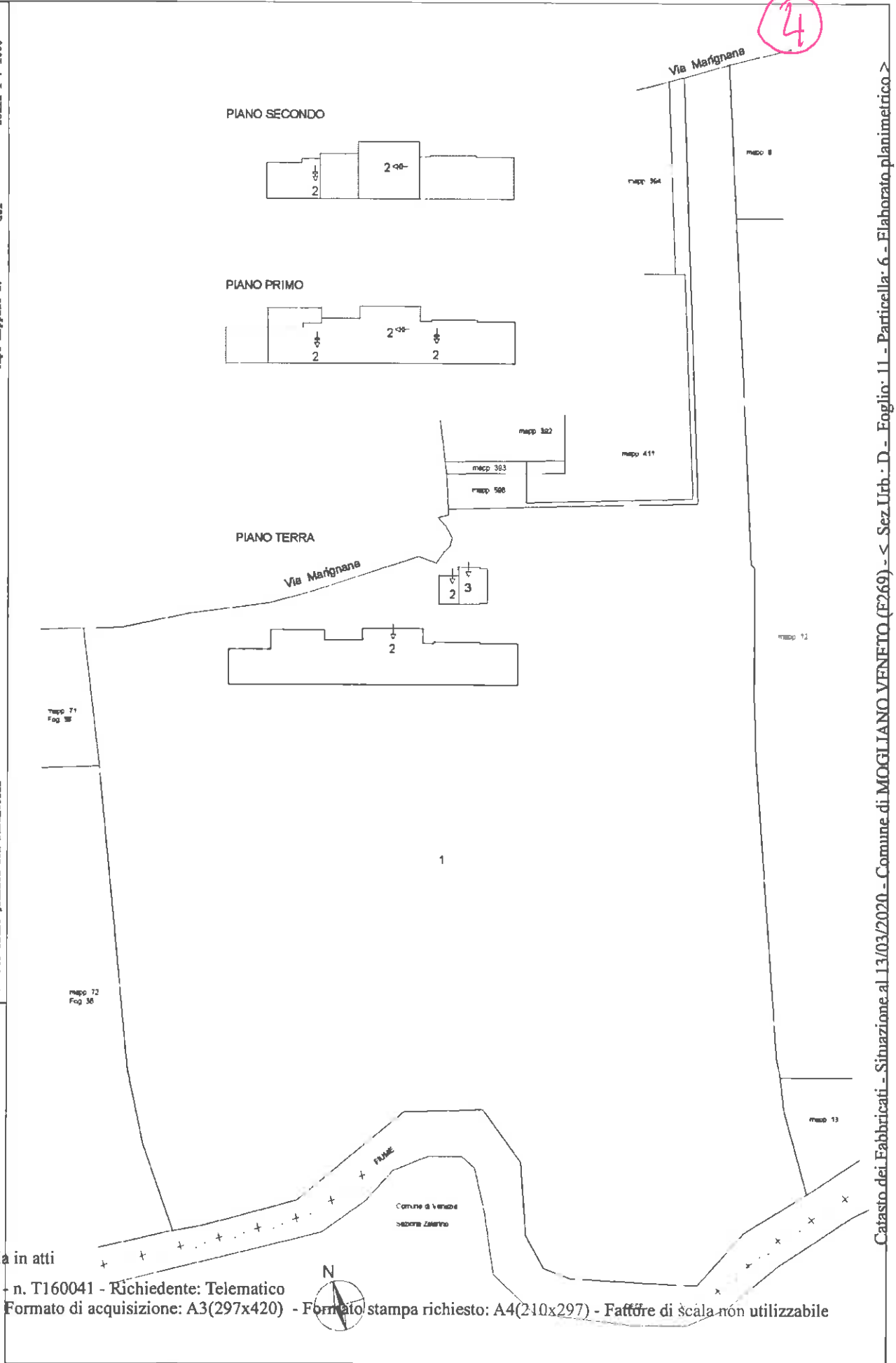

Catasto dei Fabbricati - Simulazione al 13/03/2020 - Comune di MOGLIANO VENETO (F269) - Sez. Urb. D - Foglio: 11 - Particella: 6 - Elaborato planimetrico

6



Completata da:  
 Multitempo Nicoletta  
 Iscritta all'albo:  
 Geometri  
 Prov. Venezia  
 N. 19715

Identificativi Catastrali:  
 Sezioni: D  
 Foglio: 11  
 Particella: 6  
 Subalterno: 2

Dichiarazione protocollo n. TV0160168 del 11/05/2011  
 Pianimetria di u.i.u. in Comune di Mogliano Veneto  
 VIA MARIIGNANA  
 civ. 45/A

Agencia del Territorio  
**CATASTO FABBRICATI**  
 Ufficio provinciale di  
 Treviso

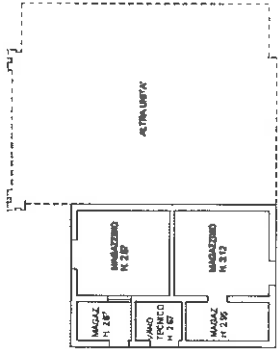
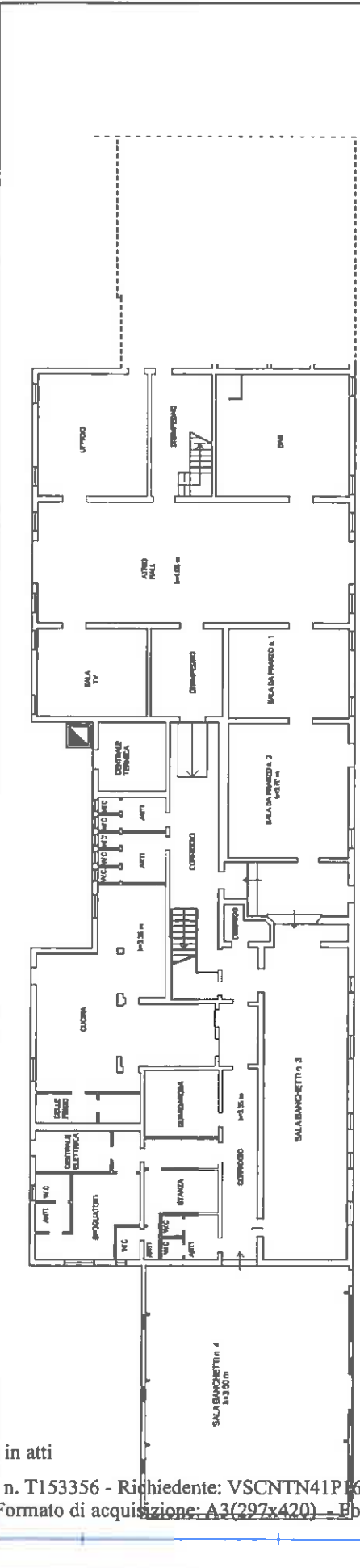

Catasto dei Fabbricati - Situazione al 13/03/2020 - Comune di MOGLIANO VENETO (F269) - < Sez.Urb. D - Foglio: 11 - Particella: 6 - Subalterno: 2 >  
 VIA MARIIGNANA n. 45/A piano: T-1-2;

Ultima planimetria in atti

Data: 13/03/2020 - n. T153356 - Richiedente: VSCNTN41P16M0890  
 Totale schede: 2 Formato di acquisizione: A3(297x420) - Formato stampa richiesto: A4(210x297)

Agenzia del Territorio  
**CATASTO FABBRICATI**  
Ufficio provinciale di  
Treviso

Dichiarazione protocollo n. TV0160168 del 11/05/2011  
Pianimetria di u.i.n. in Comune di Mogliano Veneto  
Via Marignana

Scheda n. 200  
Scala 1:200

alt. 45/A

Identificativi Catastali:  
Sezione: D  
Foglio: 11  
Particella: 6  
Subalterno: 2  
Prov. Veneta  
R. 1975

Compilata dal  
Maltempo Ficoletta  
iscritto all'albo  
Geometri  
Prov. Veneta

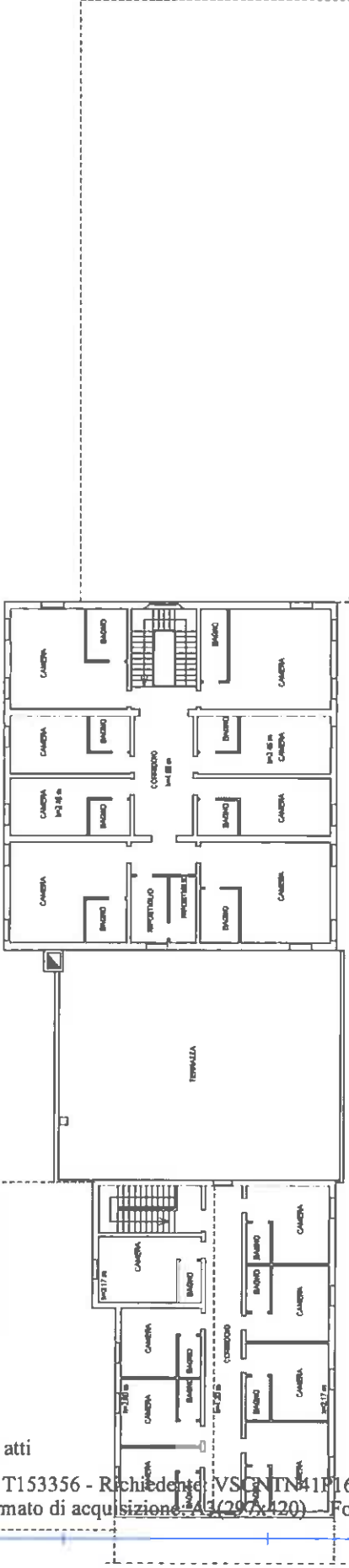

PIANO SECONDO

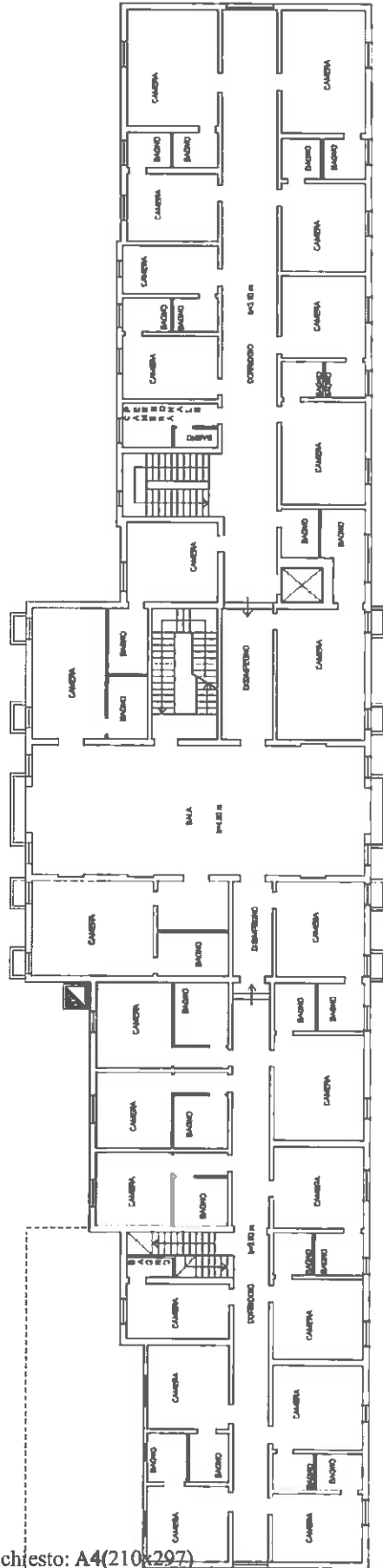

PIANO PRIMO



Ultima planimetria in atti

Data: 13/03/2020 - n. T153356 - Richiedente: VSCNTN41P16M0890

Totale schede: 2 - Formato di acquisizione: A4(297x420) - Formato stampa richiesto: A4(210x297)

**Agenzia del Territorio  
CATASTO FABBRICATI  
Ufficio Provinciale di  
Treviso**

Dichiarazione protocollo n. TV0160168 del 11/05/2011

Planimetria di u.i.u. in Comune di Mogliano Veneto

Via Marignana

civ. 45/A

Identificativi Catastali:

Sezione: D

Foglio: 11

Particella: 6

Subalterno: 3

Compilata da:

Maltempo Nicoletta

Iscritto all'albo:

Geometri

Prov. Venezia

N. 1975

Scheda n. 1

Scala 1:200

7

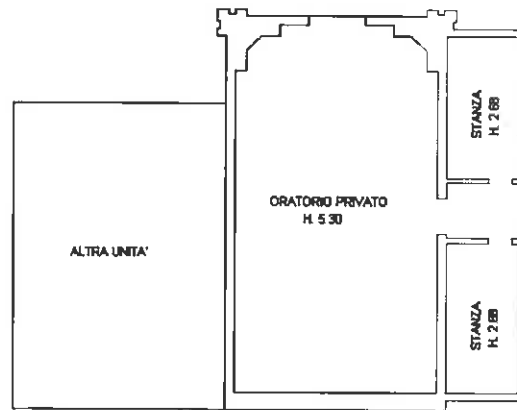

PIANTA PIANO TERRA



Ultima planimetria in atti

Data: 13/03/2020 - n. T153357 - Richiedente: VSCNTN41P16M0890

Totale schede: 1 - Formato di acquisizione: A4(210x297) - Formato stampa richiesto: A4(210x297)

Catasto dei Fabbricati - Situazione al 13/03/2020 - Comune di MOGLIANO VENETO (F269) - Sez. Urb.: D - Foglio: 11 - Particella: 6 - Subalterno: 3 - VIA MARIIGNANA n. 45/A piano: T;