



MODULARIO  
F. 79 - 7/1990 - 400

MINISTERO DELLE FINANZE  
DIREZIONE GENERALE DEL CATASTO E DEI SS.TT.EE.  
**CATASTO EDILIZIO URBANO** (RDL 13-4-1939, n. 662)

MOD. AN (CEU)

LIRE  
**400**

Planimetria di u.i.u. in Comune di **CONEGLIANO** via **SS. TRINITA'** civ. **7**

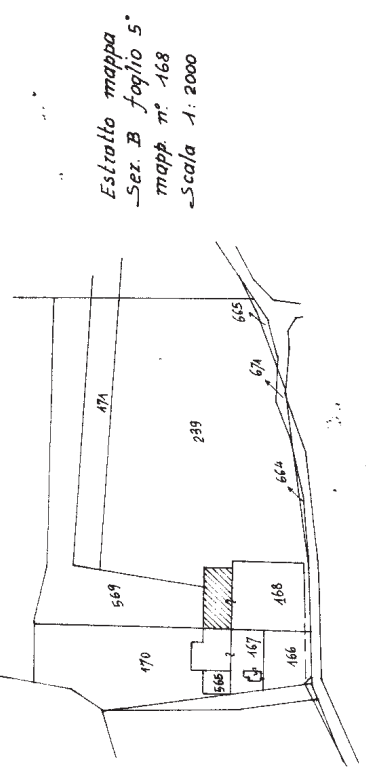

2

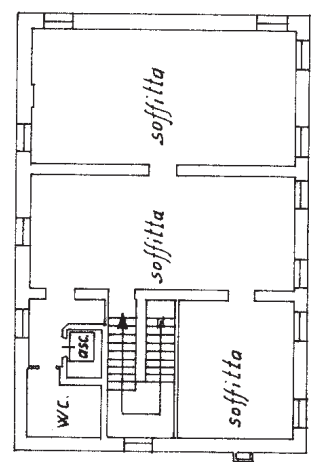

piano secondo  
h. = mt. 150 -+- 3.80

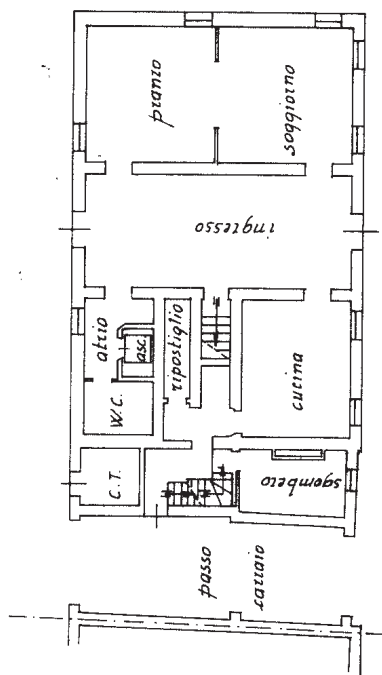

piano terra  
h. = mt. 3.45

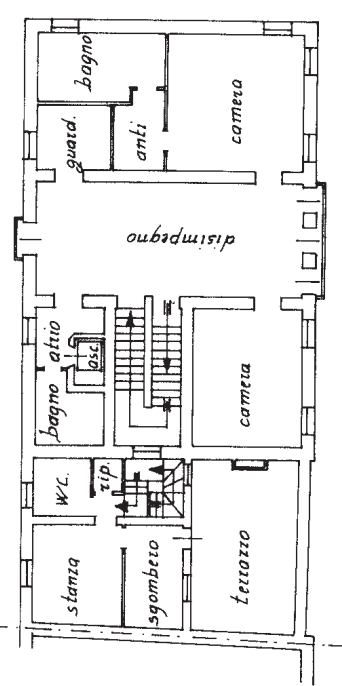

piano primo  
h. = mt. 2.90

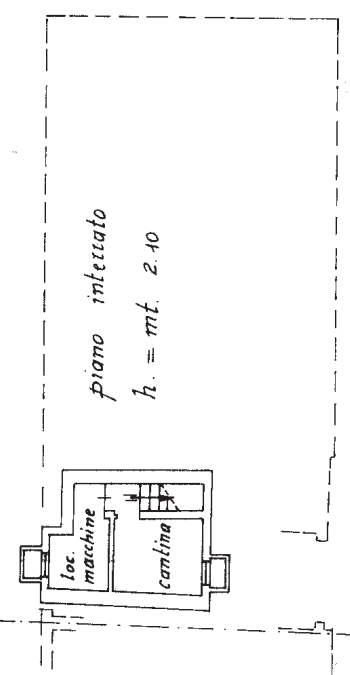

piano interrato  
h. = mt. 2.10

ORIENTAMENTO



SCALA DI 1:200

Dichiarazione di N.C.  
 Denuncia di variazione  
 Identificativi catastali  
 Completata dal Geometra  
 (Tit. Reg. n. 110)  
T. F. C. C. H. A. T. R. P. I. N. O.  
 iscritto all'albo dei geometri  
 della provincia di Trivento n. 2251  
 del 15.2.1990 Firma [signature]

RISERVATO ALL'UFFICIO  
**22 FEB 1990**  
3167

MODULARIO  
F. rig. rend. 487



MINISTERO DELLE FINANZE  
DIREZIONE GENERALE DEL CATASTO E DEI SS.TT.EE.  
**CATASTO EDILIZIO URBANO** (RDL 13-4-1939, n. 652)

MOD. BN (CEU)

LIRE  
**250**

Planimetria di u.i.u. in Comune di CONEGLIANO via SS. TRINITA' civ. 7

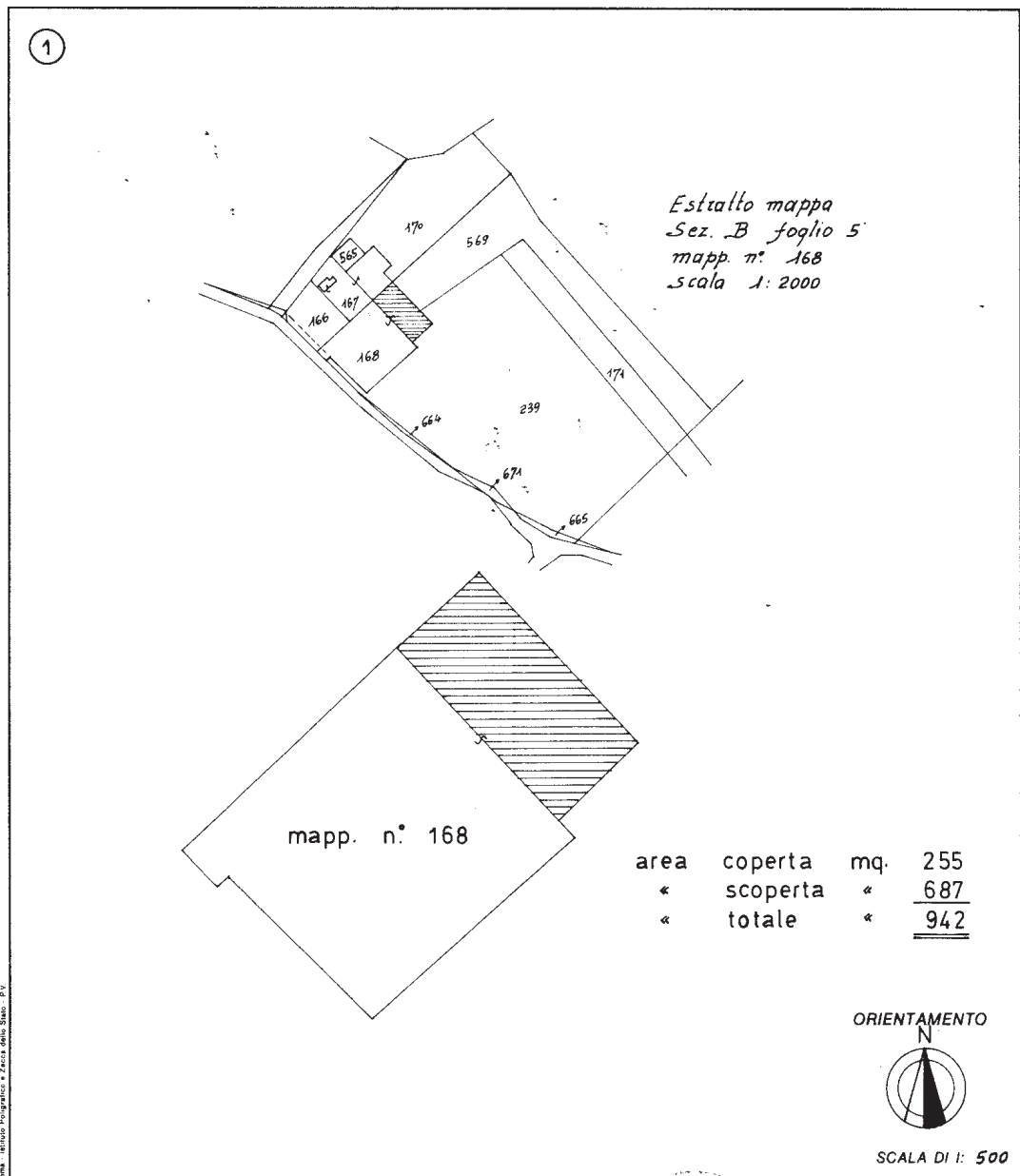

Roma - Istituto Poligrafico e Zecca dello Stato - P.V.

Dichiarazione di N.C. <input type="checkbox"/>	Denuncia di variazione <input checked="" type="checkbox"/>	Compilata dal <u>geom. Teachiato Dino</u> (Titolo, cognome e nome)	RISERVATO ALL'UFFICIO
Identificativi catastali F. <u>Sez. B fog. 5</u> n. <u>168</u> sub <u>1</u>	Isritto all'albo dei <u>geometri</u> della provincia di <u>Treviso</u> n. <u>2251</u> data <u>15.2.1990</u> Firma <u>J. N. ...</u>		<b>22 FEB. 1990</b> <u>3166</u>

190/3160A