

MODULARIO
F. rig. romb. 497



MINISTERO DELLE FINANZE
DIREZIONE GENERALE DEL CATASTO E DEI SS.TT.EE.
CATASTO EDILIZIO URBANO (RDL 13-4-1939, n. 652)

MOD. BN (CEU)

LIRE
250

Planimetria di u.i.u. in Comune di ZERO BRANCO via ZONA INDUSTRIALE CIV.

ESTRATTO MAPPA
COMUNE DI ZERO BRANCO
106. C-9 MAP. 376

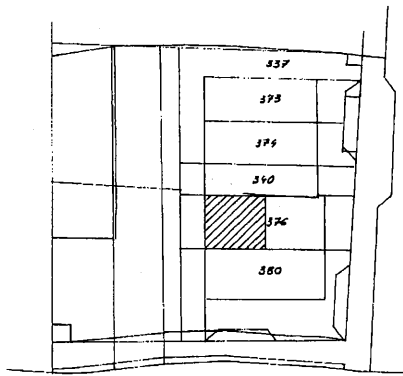

PIANO TERRA
H: 6.00

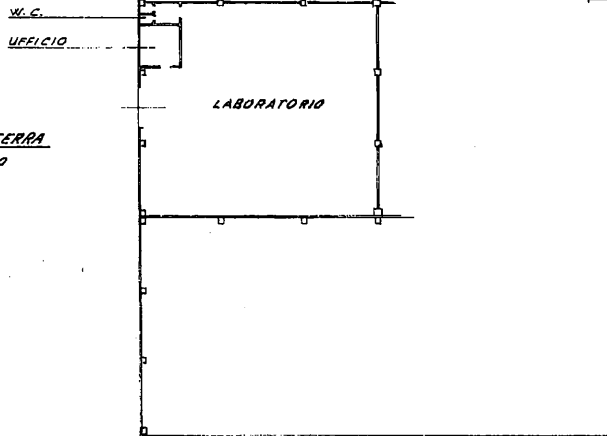

ORIENTAMENTO



SCALA DI 1:500

Nota: Istituto Provinciale di Zecchato Stato - Pr

Dichiarazione di N.C.
Denuncia di variazione

Compilata dal GEOMETRA
RUSCICA SEBASTIANO

RISERVATO ALL'UFFICIO

Identificativi catastali
F. C-9
n. 376 sub. 1

Iscritto all'albo dei GEOMETRI
della provincia di TREVISIO 616
data 3-3-83 Firma [Signature]

MODULARIO
Fig. rend. 497



MINISTERO DELLE FINANZE
DIREZIONE GENERALE DEL CATASTO E DEI S.S.TT.EE.
CATASTO EDILIZIO URBANO (RDL 13-4-1939, n. 652)

MOD. BN (CEU)

LIRE
250

Planimetria di u.i.u. in Comune di ZERO BRANCO via ZONA INDUSTRIALE CIV

ESTRATTO MAPPA
COMUNE DI ZERO BRANCO
FOG. C-9 MAPP 316

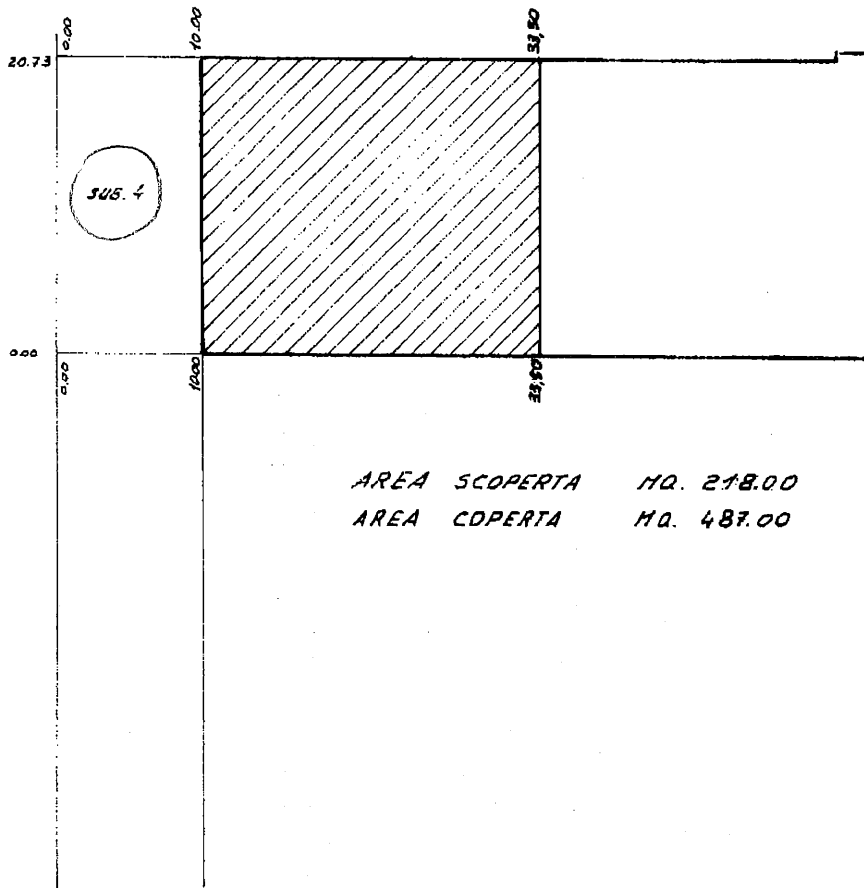
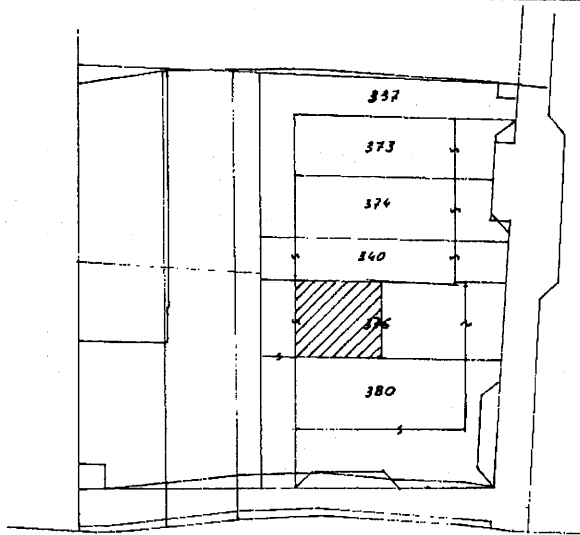

AREA SCOPERTA MQ. 218.00
AREA COPERTA MQ. 487.00

ORIENTAMENTO

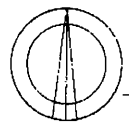

SCALA DI 1:500

Catasto dei Fabbricati - Situazione al 06/06/2018 - Comune di ZERO BRANCO (M171) - Sez. Urb.: C - Foglio: 9 - Particella: 376 - Subalterno: 4 >
VIA GUIDO ROSSA

Dichiarazione di N.C.
Ultima planimetria in atto

Compilata dal GEOMETRA
(Titolo, cognome e nome)
RUSCICA SEBASTIANO

RISERVATO ALL'UFFICIO

Data presentazione: 14/06/1989 - Data: 06/06/2018 - n. T61678 - Richiedente: CRNNMR54B58Z602U

Totale schede: 1 - Formato di acquisizione: A4(210x297) - Formato stampa richiesto: A4(210x297)

Il 376 subl. 4 della provincia di TREVISO n. 616
data 3-3-89 Firma [Signature]

MODULARIO
F. rig. rend. 497



MINISTERO DELLE FINANZE
DIREZIONE GENERALE DEL CATASTO E DEI SS.TT.EE.
CATASTO EDILIZIO URBANO (RDL 13-4-1939, n. 652)

MOD. BN (CEU)

LIRE
250

Planimetria di u.i.u. in Comune di ZERO BRANCO via ZONA INDUSTRIALE CIV.

ESTRATTO MAPPA
COMUNE DI ZERO BRANCO
FOG. C-9 MAP. 376

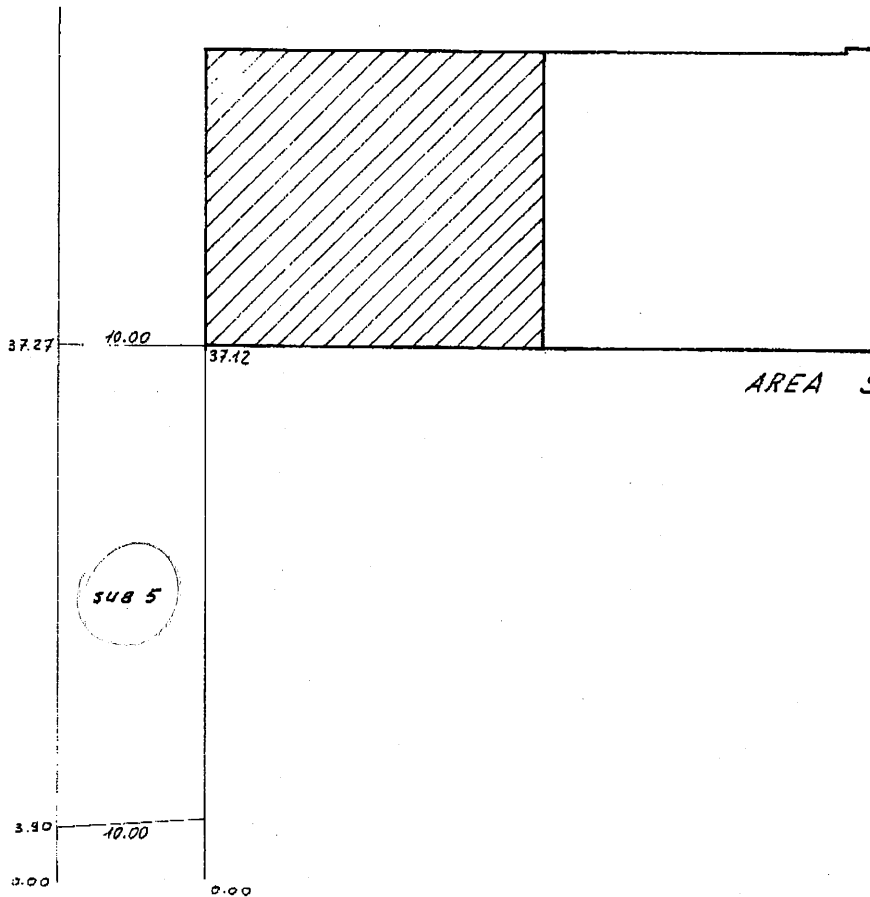
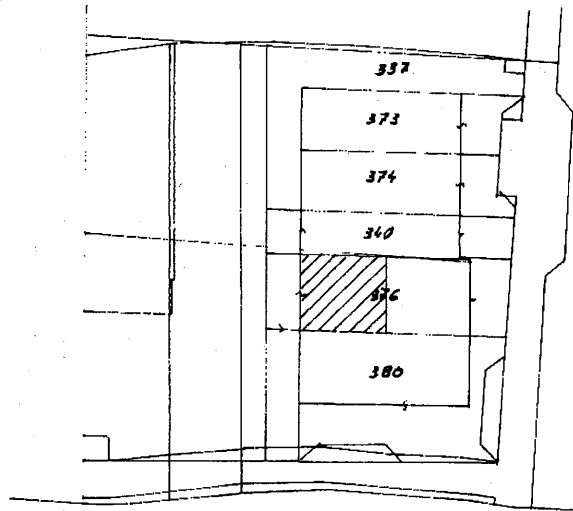

AREA SCOPERTA MQ. 340

ORIENTAMENTO

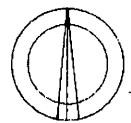

SCALA DI 1:500

Roma - Istituto Poligrafico e Zecca dello Stato - P.V.

Dichiarazione di N.C.
Ultima planimetria autorizzata

Compilata dal GEOMETRA
(Titolo, cognome o nome)
RUSCICA SEBASTIANO

RISERVATO ALL'UFFICIO

Data presentazione: 14/06/1989 - Data: 06/06/2018 - n. T61681 - Richiedente: CRNNMR54B58Z602U
Totale schede: 1 - Formato di acquisizione: A4(210x297) - Formato stampa richiesto: A4(210x297)

di 376 sub. 5

della provincia di TREVI n. 616
data 3-3-89 Firma [Signature]

Catasto dei Fabbricati - Situazione al 06/06/2018 - Comune di ZERO BRANCO (MI71) - Sez. Urb.: C - Foglio: 9 - Particella: 376 - Subalterno: 5 >
VIA GUIDO ROSSA

MODULARIO
F. 104 (art. 497)



MINISTERO DELLE FINANZE
DIREZIONE GENERALE DEL CATASTO E DEI SS.TT.EE.
CATASTO EDILIZIO URBANO (RDL 13-4-1939, n. 652)

MOD. BN (CEU)

LIRE
250

Planimetria di u.i.u. in Comune di ZERO BRANCO via ZONA INDUSTRIALE civ.

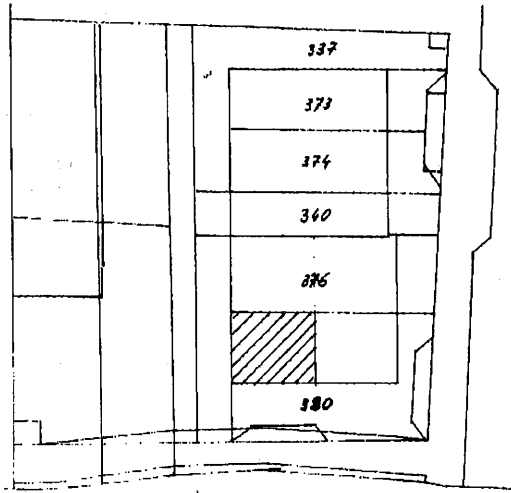

ESTRATTO MAPPA
COMUNE DI ZERO BRANCO
FOG. C-9 MAPPA 380

PIANO TERRA
H: 6.00

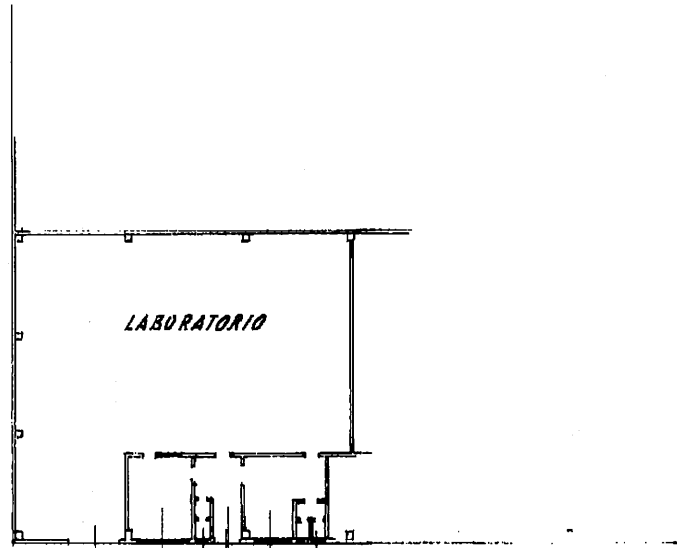

PIANO TERRA

UPPERIO
W.C.
INER.
IMBALLATOIO
W.C.

ORIENTAMENTO

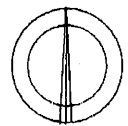

SCALA DI 1: 600

Catasto dei Fabbricati - Situazione al 19/11/2018 - Comune di ZERO BRANCO (MI71) - Foglio: 9 - Particella: 380 - Subalterno: 1 ->
VIA GIUSEPPE TALLIERCIO piano: T

Dichiarazione di N.C.
Ultima planimetria in atti: | |

Compilata dal GEOMETRA
(Titolo, cognome e nome)
RUSSICA SEBASTIANO

RISERVATO ALL'UFFICIO

Data presentazione: 04/06/1989 - Data: 19/11/2018 - n. T138162 - Richiedente: CRNNMR54B58Z602U
Totale schede: 1 - Formato di acquisizione: A4(210x297) - Formato stampa richiesto: A4(210x297)

di 3.62 sub 1

della provincia di TREVISO
data 3-3-89 Firma

MOD. ANIC
fig. 1001/497



MINISTERO DELL'ECONOMIA E DELLE FINANZE
DIREZIONE GENERALE DEL CATASTO E DEI SS.TT.EE.
CATASTO EDILIZIO URBANO (RDL 13-4-1939, n. 652)

MOD. BN (CEU)

LIRE
250

Planimetria di u.i.u. in Comune di ZERO BRANCO via ZONA INDUSTRIALE civ.

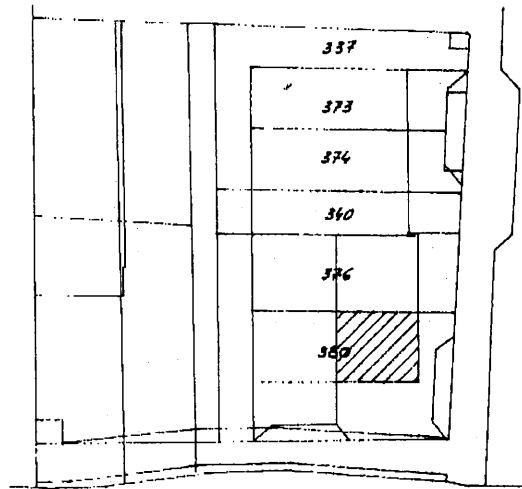

ESTRATTO MAPPA
COMUNE DI ZERO BRANCO
F06. C 9 MAP. 380

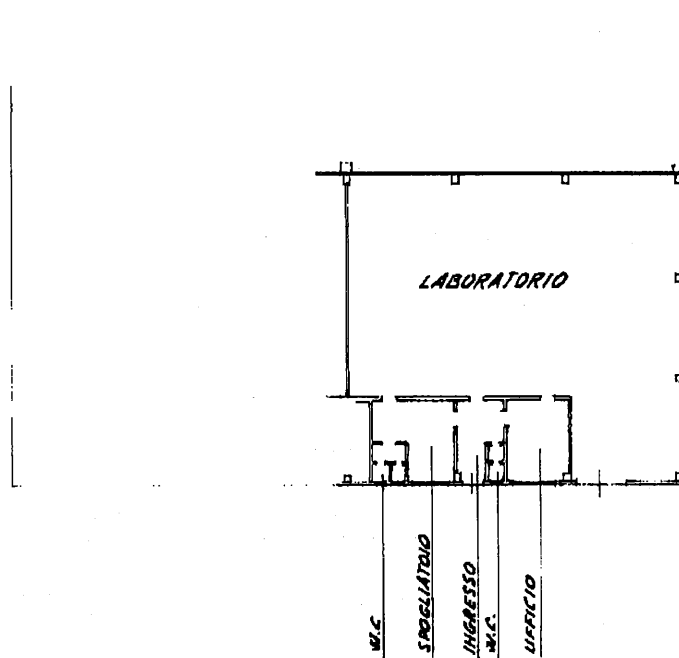

PIANO TERRA
H. 6.00

ORIENTAMENTO

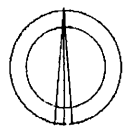

SCALA DI 1: 300

Catasto dei Fabbricati - Situazione al 19/11/2018 - Comune di ZERO BRANCO (M171) - Foglio: 9 - Particella: 380 - Subalterno: 2 >
VIA GIUSEPPE TALLERCIO piano: F

Dichiarazione di N.C.
Ultima planimetria in atti

Compilata dal GEOMETRA
(Titolo, cognome e nome)
RUSCICA SEBASTIANO

RISERVATO ALL'UFFICIO

Data presentazione: 04/06/1989 - Data: 19/11/2018 - n. T138163 - Richiedente: CRNNMR54B58Z602U
Totale schede: 1 - Formato di acquisizione: A4(210x297) - Formato stampa richiesto: A4(210x297)

della provincia di TREVISO
data 3-3-89 Firma [Signature]

380 sub 2

MODULISTICO
L. n. 497



MINISTERO DELLE FINANZE
DIREZIONE GENERALE DEL CATASTO E DEI SS.TT.EE.

MOD. BN (CEU)

CATASTO EDILIZIO URBANO (RDL 13-4-1939, n. 652)

Scala originale non disponibile.

LIRE
250

Planimetria di u.u. in Comune di ZERO BRANCO via ZONA INDUSTRIALE civ.

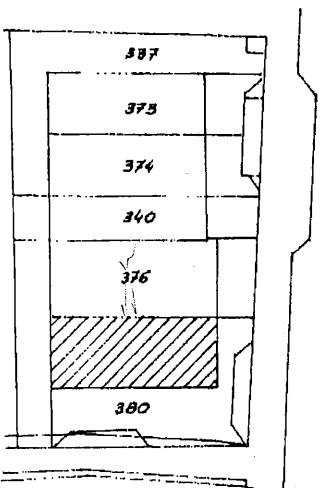

ESTRATTO MAPPA
COMUNE DI ZERO BRANCO
FOG. C-3 MAPP. 380

SUPERFICIE COPERTA MQ 500

SUPERFICIE SCOPERTA MQ 260

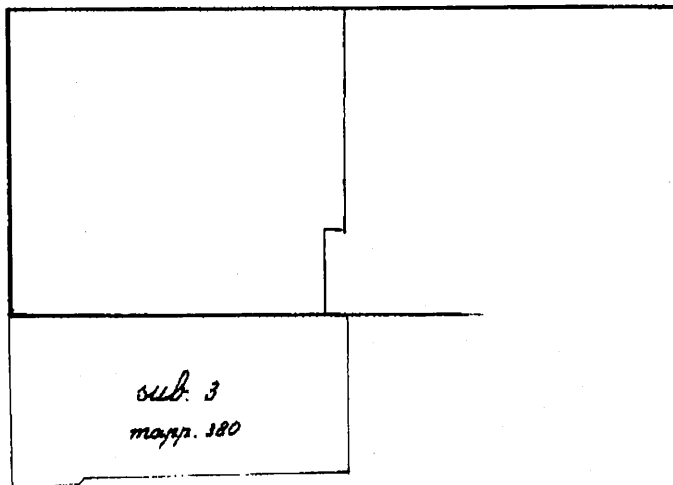

ORIENTAMENTO

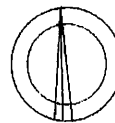

SCALA DI 1:500

Catasto dei Fabbricati - Situazione al 19/11/2018 - Comune di ZERO BRANCO (MI71) - < Sez. Urb.: C - Foglio: 9 - Particella: 380 - Subalterno: 3 >
VIA GIUSEPPE TALLIERCIO:

Dichiarazione di N.C.

Compilata dal GEOMETRA

(Titolo, cognome e nome)

RUSCICA SEBASTIANO

RISERVATO ALL'UFFICIO

Ultima planimetria in atto

Data presentazione: 04/06/1989 - Data: 19/11/2018 - n. T138164 - Richiedente: CRNNMR54B58Z602U
Totale schede: 1 - Formato di acquisizione: A4(210x297) - Formato stampa richiesto: A4(210x297)

n. 380 sub 3

della provincia di TREVISO

data 3-3-89

Firma

MODULARIO
F. 119 - mod. 497



MINISTERO DELLE FINANZE
DIREZIONE GENERALE DEL CATASTO E DEI SS.TT.EE.
CATASTO EDILIZIO URBANO (RDL 13-4-1939, n. 652)

MOD. BN (CEU)

LIRE
250

Planimetria di u.i.u. in Comune di ZERO BRANCO via ZONA INDUSTRIALE

CIV.

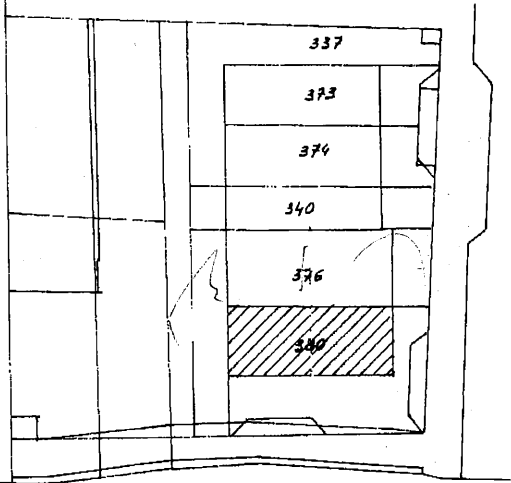

ESTRATTO MAPPA
COMUNE DI ZERO BRANCO
FOG. C - 9 MAP. 380

AREA COPERTA MQ. 500
AREA SCOPERTA MQ. 550

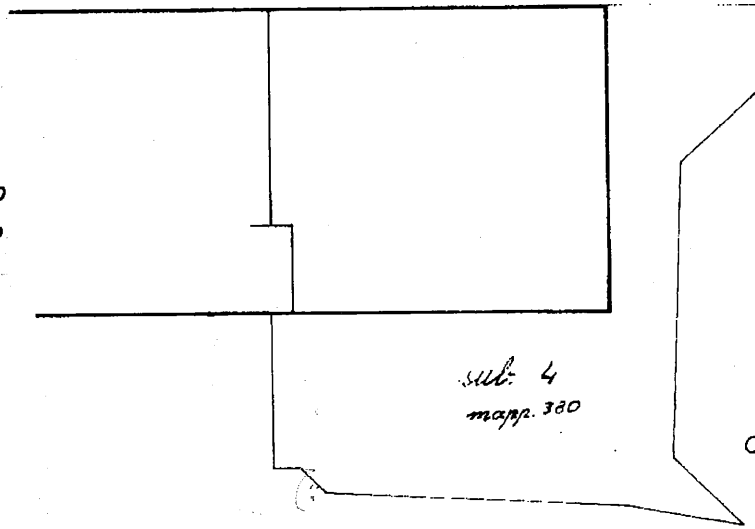

ORIENTAMENTO

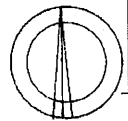

SCALA DI 1:500

Catasto dei Fabbricati - Situazione al 19/11/2018 - Comune di ZERO BRANCO (MI71) - Sez. Urb.: C - Foglio: 9 - Particella: 380 - Subalterno: 4 - VIA GIUSEPPE TALLERCO

Dichiarazione di N.C.
Ultima planimetria in atto

Compilata dal GEOMETRA
(Titolo, cognome e nome)
RUSCICA SEBASTIANO

RISERVATO ALL'UFFICIO

Data presentazione: 14/06/1989 - Data: 19/11/2018 - n. T153880 - Richiedente: CRNNMR54B58Z602U
Totale schede catastali: 1 - Formato di acquisizione: A4(210x297) - Formato stampa richiesto: A4(210x297)

Id. 380 sub. 4

Scritto all'albo dei GEOMETRI
della provincia di TREVISO n. 616
data 3-3-89 Firma [Signature]