

**LOTTI 01-12
ALL. 02
ESTRATTO MAPPA**

I Particella: 152

E=100

N=700



**LOTTO 07
ALL. 7.1
PLAN. E VISURE SUB 21**



MINISTERO DELLE FINANZE
DIREZIONE GENERALE DEL CATASTO E DEI SERVIZI TECNICI ERARIALI

ACCERTAMENTO GENERALE DELLA PROPRIETA' IMMOBILIARE URBANA

(P. DECRETO LEGGE 13 APRILE 1939 - XVI, N. 662)

Planimetria degli immobili urbani denunciati con la Scheda N° 25292078

Comune Montebelluna

Ditta " [REDACTED] "

" Segnare: cognome, nome, paternità del solo primo intestatario "

ACCERTAMENTO GENERALE DELLA
PROPRIETA' IMMOBILIARE URBANA

(R.D.L. 13 aprile 1939 - XVII, n. 662)

COMUNE

di

Taloncino di riscontro
DELLA
SCHEDA NUMERO

25292078

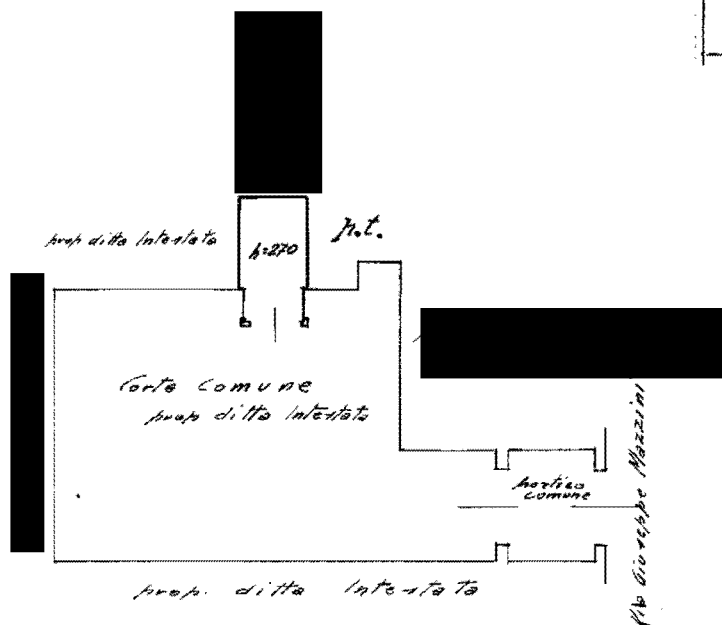

ORIENTAMENTO



SCALA di 1:200

Compilata da:

Gino D'Alvise
(Titolo, nome e cognome del tecnico)

Iscritto all'Albo degli Ingegneri
della Provincia di TREVISO

Data

Firma

G. D'Alvise

F 1/682/6

Ultima planimetria in atti

