

**LOTTI 01-12
ALL. 02
ESTRATTO MAPPA**



LOTTO 05
ALL. 5.1
PLAN. E VISURE SUB 23,24,26

MODULARIO
F. - Cat. S. T. - 315



MINISTERO DELLE FINANZE
DIREZIONE GENERALE DEL CATASTO E DEI SERVIZI TECNICI ERARIALI

Lire
20

NUOVO CATASTO EDILIZIO URBANO

(R. DECRETO-LEGGE 13 APRILE 1939, N. 652)

Planimetria dell'immobile situato nel Comune di MONTEBELLUNA Via TRIPOLI

Ditta [REDACTED]

Allegata alla dichiarazione presentata all'Ufficio Tecnico Erariale di TREVISO

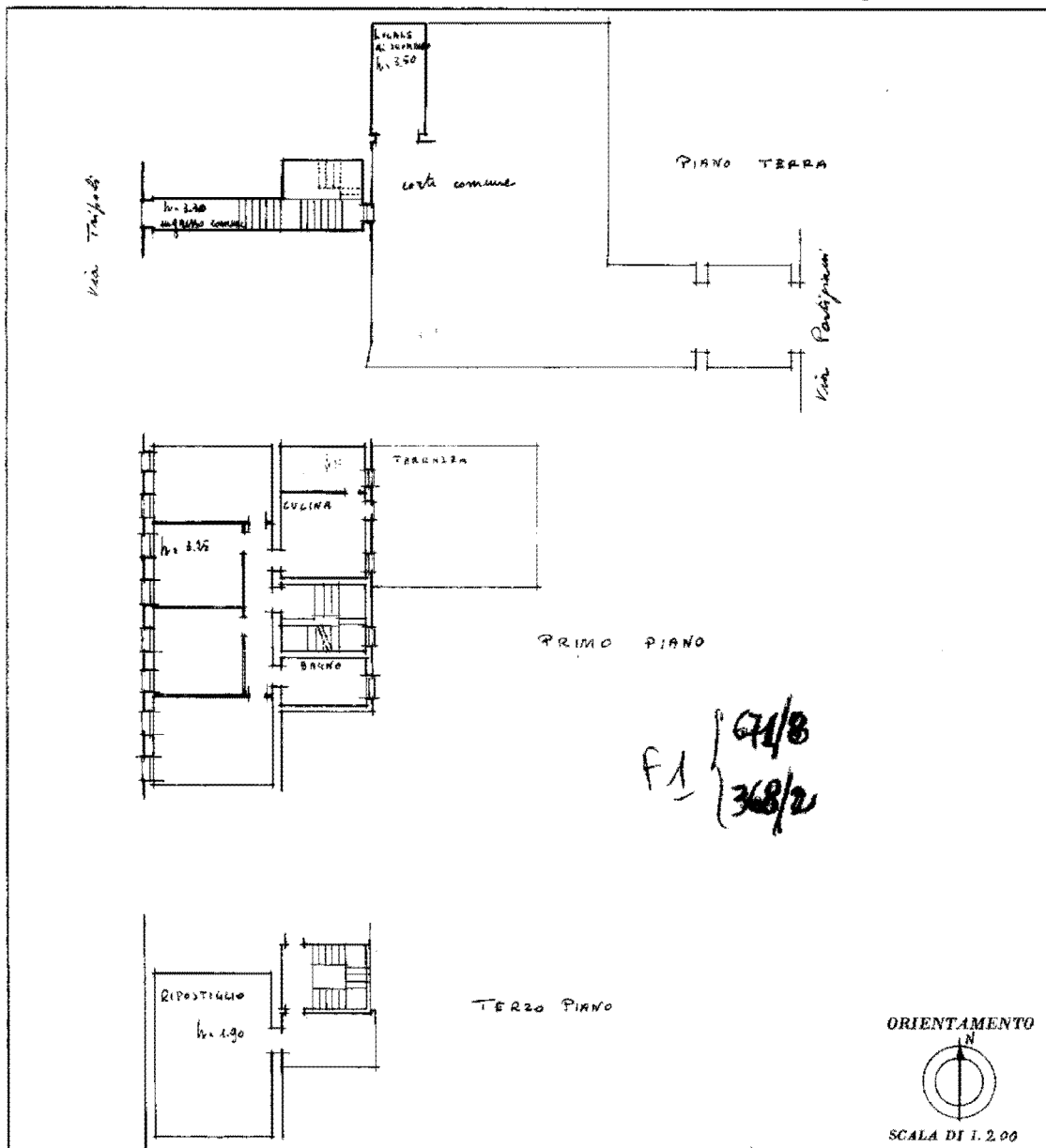

F1 } 97/8
 } 368/2

SPAZIO RISERVATO PER LE ANNOTAZIONI D'UFFICIO	
DATA	
PROT. N°	

Compilata dall'ing. LINO D'ALVISE
(Titolo, nome e cognome del tecnico)

Iscritto all'Albo degli INGEGNERI
della Provincia di TREVISO

DATA 23 giugno 1963

Firma: [Signature]

SPAZIO RISERVATO PER LE ANNOTAZIONI D'UFFICIO

Catasto dei Fabbricati - Situazione al 04/06/2019 - Comune di MONTEBELLUNA (F443) - < Sez. Urb.: F - Foglio: 1 - Particella: 152 - Subalterno: 23 >
VIA TRIPOLI n. 1 piano: 1;

Firmato Da: SARTORI ERMANNO Emesso Da: ARUBAPEC S.P.A. NG CA 3 Serial#: 74ce5d92341a388aba304dc7187a8001

Ultima planimetria in atti



MODULARIO
F. - Cat. S. T. - 315



MINISTERO DELLE FINANZE
DIREZIONE GENERALE DEL CATASTO E DEI SERVIZI TECNICI ERARIALI

NUOVO CATASTO EDILIZIO URBANO

(R. DECRETO-LEGGE 13 APRILE 1939, N. 652)

Planimetria dell'immobile situato nel Comune di MONTEBELLUNA Via TRIPOLI

Ditta [REDACTED]

Allegata alla dichiarazione presentata all'Ufficio Tecnico Erariale di TREVISO

07/18
208/2
Lire 20

70

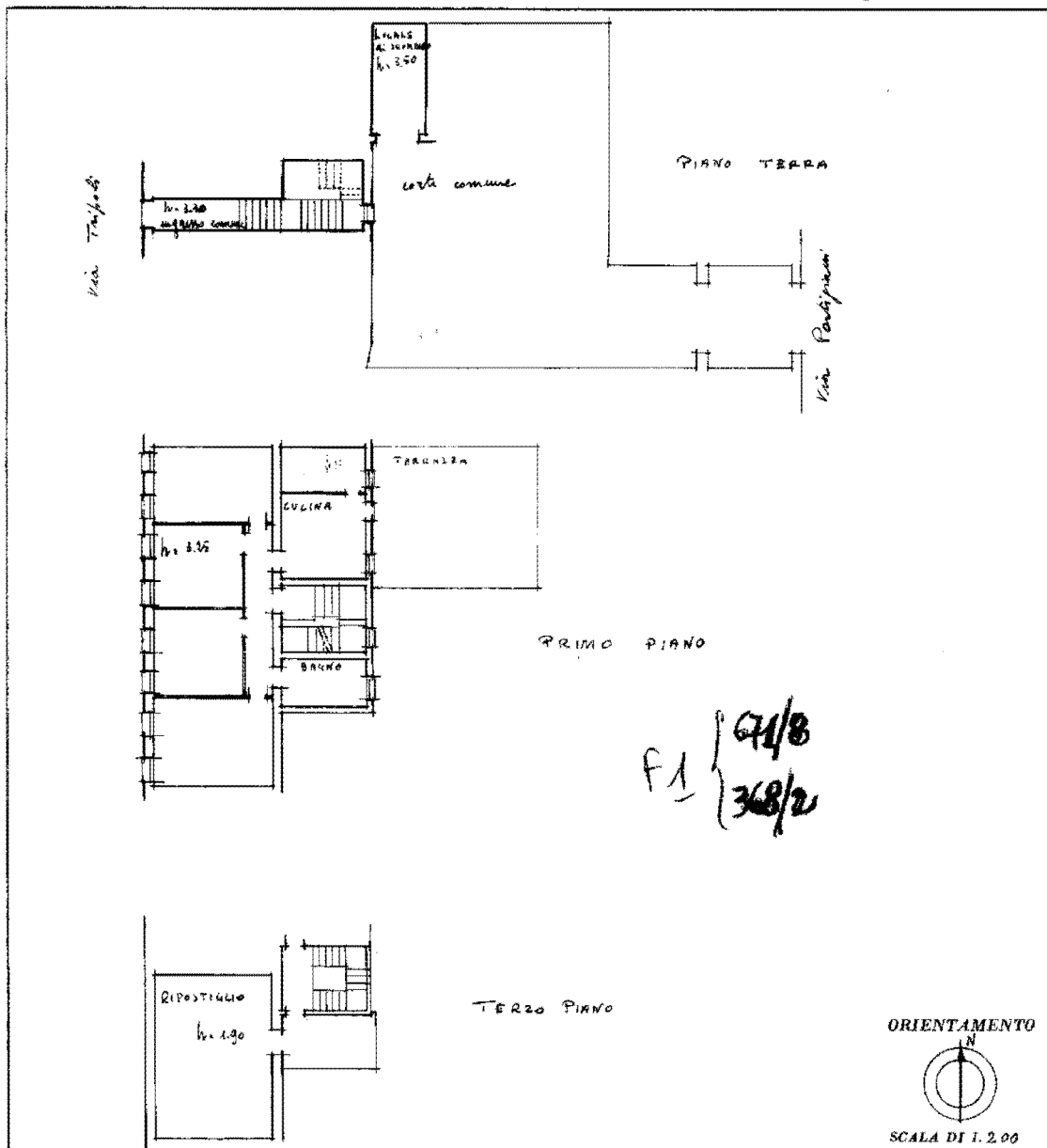

SPAZIO RISERVATO PER LE ANNOTAZIONI D'UFFICIO	
DATA	
PROT. N°	

Compilata dall'ing. LINO D'ALVISE
(Titolo, nome e cognome del tecnico)

Iscritto all'Albo degli INGEGNERI
della Provincia di TREVISO

DATA 23 giugno 1963

Firma: [Signature]

SPAZIO RISERVATO PER LE ANNOTAZIONI D'UFFICIO

Ultima planimetria in atti

num 01





MINISTERO DELLE FINANZE
DIREZIONE GENERALE DEL CATASTO E DEI SERVIZI TECNICI ERARIALI

308/1

ACCERTAMENTO GENERALE DELLA PROPRIETA' IMMOBILIARE URBANA
(R. DECRETO LEGGE 13 APRILE 1939-XVII n. 652)

Planimetria degli immobili urbani denunciati con la Scheda N° 25292066

Comune Montebelluna

Ditta n° [REDACTED]

Via Tripoli 1 B

in Segnore esclusiva, nome, paternita del solo primo inestatario

2790

ACCERTAMENTO GENERALE DELLA PROPRIETA' IMMOBILIARE URBANA
(R.D.L. 13 aprile 1939-XVII, n. 652)
30
COMUNE
di
Talco di riscontro DELLA
SCHEDA NUMERO 25292066

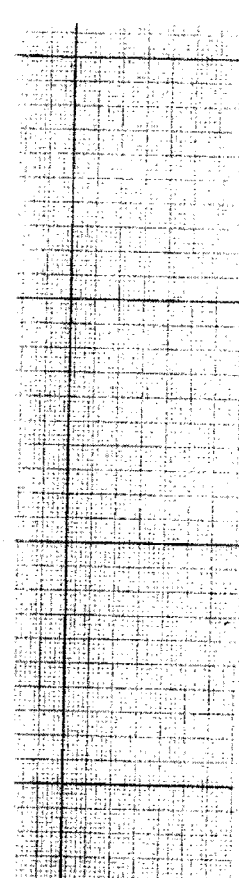
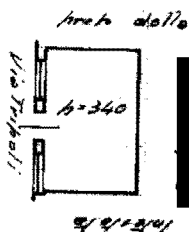

ORIENTAMENTO



SCALA 1:1000

Compilata da:

Prof. Gino Bellucci

Is. n. 1/1000 - 1/1000

Servizio Tecnico del Catasto

Firma: *Gino Bellucci*

F-1-368/L

Data

Ultima planimetria in atti

num 01

