

**LOTTI 01-12  
ALL. 02  
ESTRATTO MAPPA**

I Particella: 152

E=100

N=700



**LOTTO 04**  
**ALL. 4.1**  
**PLAN. E VISURE SUB 12,28,12,29**

 **MINISTERO DELLE FINANZE**  
**DIREZIONE GENERALE DEL CATASTO E DEI SERVIZI TECNICI ERARIALI**  
**NUOVO CATASTO EDILIZIO URBANO**

48/150

Planimetria dell'immobile situato nel Comune di *Montebelluna*

Via *Corso Mazzini*

Ditta [REDACTED]

Allegata alla dichiarazione presentata all'Ufficio *Tecnico Erariale*  
del Catasto e dei Servizi Tecnici Erariali

di *Treviso*

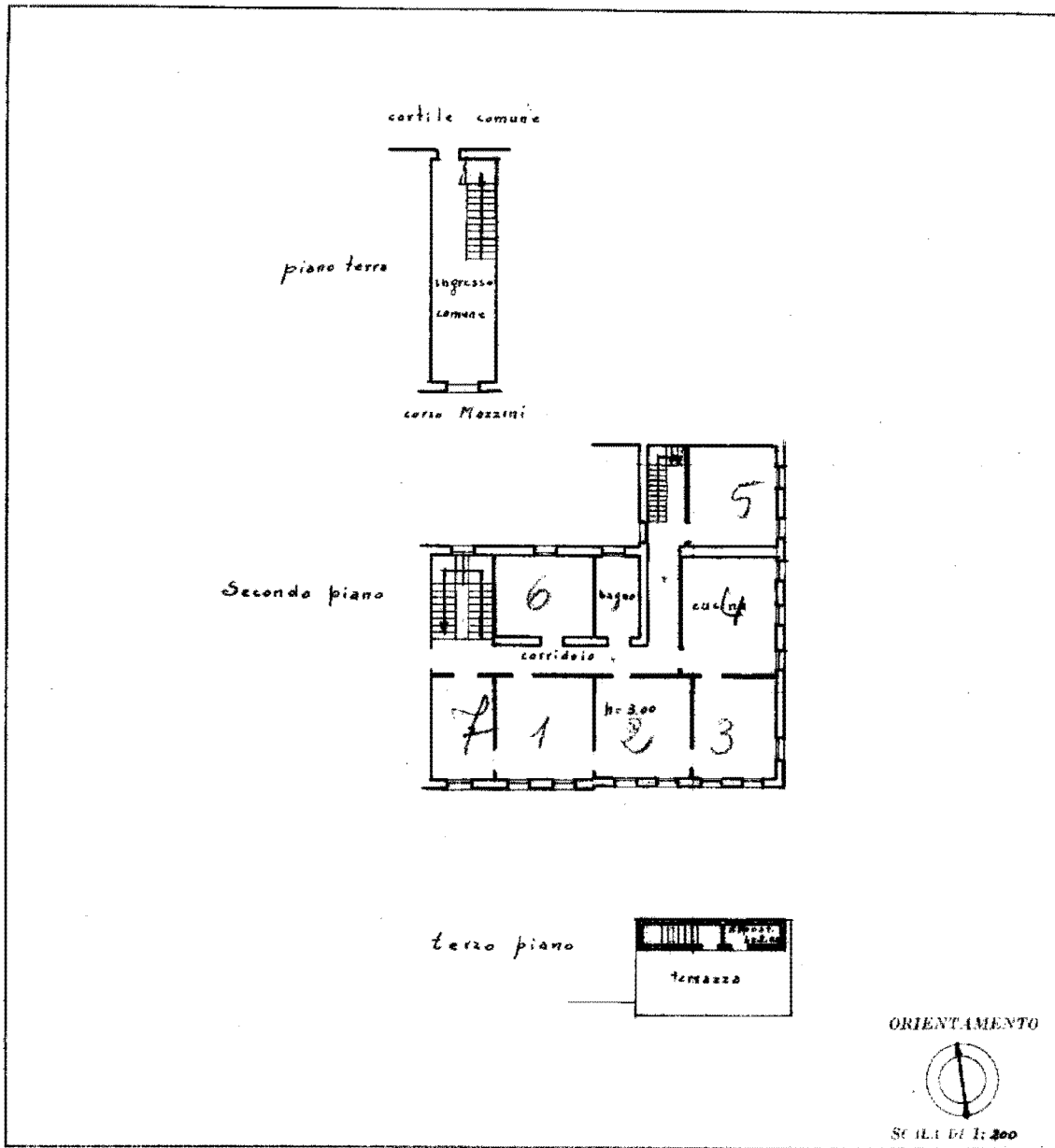

SPAZIO RISERVATO PER LE ANNOTAZIONI D'UFFICIO	
DATA	F-1- { 152/11 084/2 }
PROF. N°	

Compilata da: *ing. Gino d'Alvise*  
(titolo, n. e cognome e ufficio)

Iscritto all'Albo degli *Ingegneri*  
della *Provincia di Treviso*  
DATA: *28 agosto 1967*

Firma: *Gino d'Alvise*

Catasto dei Fabbricati - Situazione al 03/06/2019 - Comune di MONTEBELLUNA (F443) - < Sez. Urb.: F - Foglio: 1 - Particella: 152 - Subalterno: 11 >  
CORSO GIUSEPPE MAZZINI n. 51 piano: 2-3;  
Firmato Da: SARTORI ERMANNINO Emesso Da: ARUBAPEC S.P.A. NG CA 3 Serial#: 74ce5d92341a388aba304dc7187a8001

Ultima planimetria in atti



MODULARIO  
F. - Cat. S. T. - 415



MINISTERO DELLE FINANZE  
DIREZIONE GENERALE DEL CATASTO E DEI SERVIZI TECNICI ERARIALI

MOD. B (Nuovo Catasto Edilizio Urbano)

Lire  
20

# NUOVO CATASTO EDILIZIO URBANO

(R. DECRETO-LEGGE 15 APRILE 1959, N. 603)

Planimetria dell'immobile situato nel Comune di MONTEBELLUNA Via CORSO MAZZINI

Data [REDACTED]

Allegata alla dichiarazione presentata all'Ufficio Tecnico Erariale di TREVISO

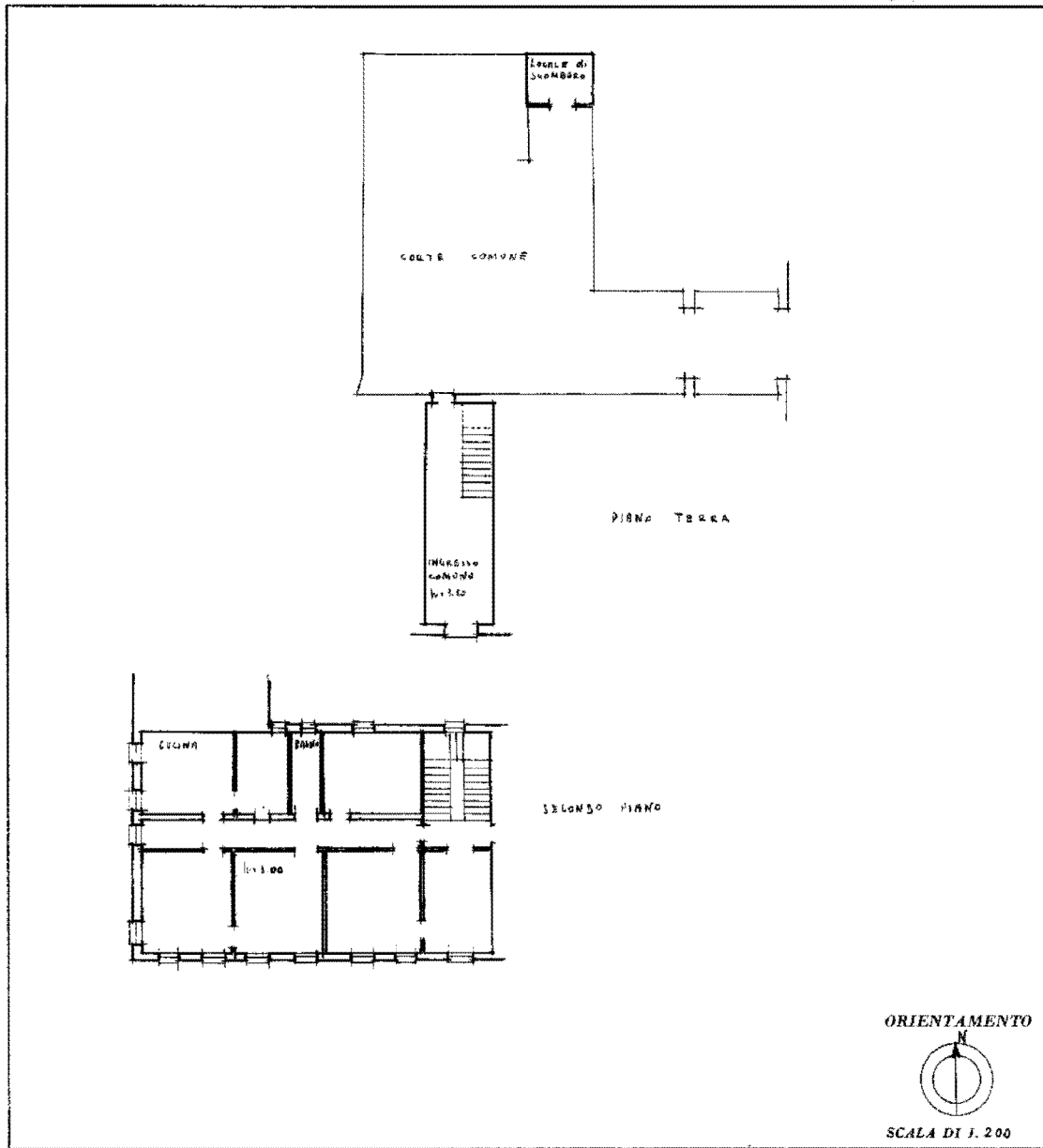

SPAZIO RISERVATO PER LE ANNOTAZIONI D'UFFICIO	
DATA PROT. N°	F-1 (689/4) (152/12)

Compilata dall'ing. GIUSEPPE MAZZINI  
(Titolo, nome e cognome del tecnico)

Iscritto all'Albo degli INGEGNERI  
della Provincia di TREVISO

DATA 26 gennaio 1963

Firma: [Signature]

ISTITUTO POLIGRAFICO DELLO STATO

Catalogo dei Fabbricati - Situazione al 03/06/2019 - Comune di MONTEBELLUNA (F443) - < Sez. Urb.: F - Foglio: 1 - Particella: 152 - Subalterno: 12 >  
 CORSO GIUSEPPE MAZZINI n. 51 piano: T-2;  
 Firmato Da: SARTORI ERMANNINO EMESSO Da: ARUBAPEC S.P.A. NG CA 3 Serial#: 74cefd92341a388aba304dc7187a8001

Ultima planimetria in atti



MODULARIO  
F. - Cat. S. T. - 415



MINISTERO DELLE FINANZE  
DIREZIONE GENERALE DEL CATASTO E DEI SERVIZI TECNICI ERARIALI

MOD. B (Nuovo Catasto Edilizio Urbano)

Lire  
20

# NUOVO CATASTO EDILIZIO URBANO

(R. DECRETO-LEGGE 13 APRILE 1939, N. 603)

Planimetria dell'immobile situato nel Comune di MONTEBELLUNA Via CORSO MAZZINI

Data [REDACTED]

Allegata alla dichiarazione presentata all'Ufficio Tecnico Erariale di TREVISO

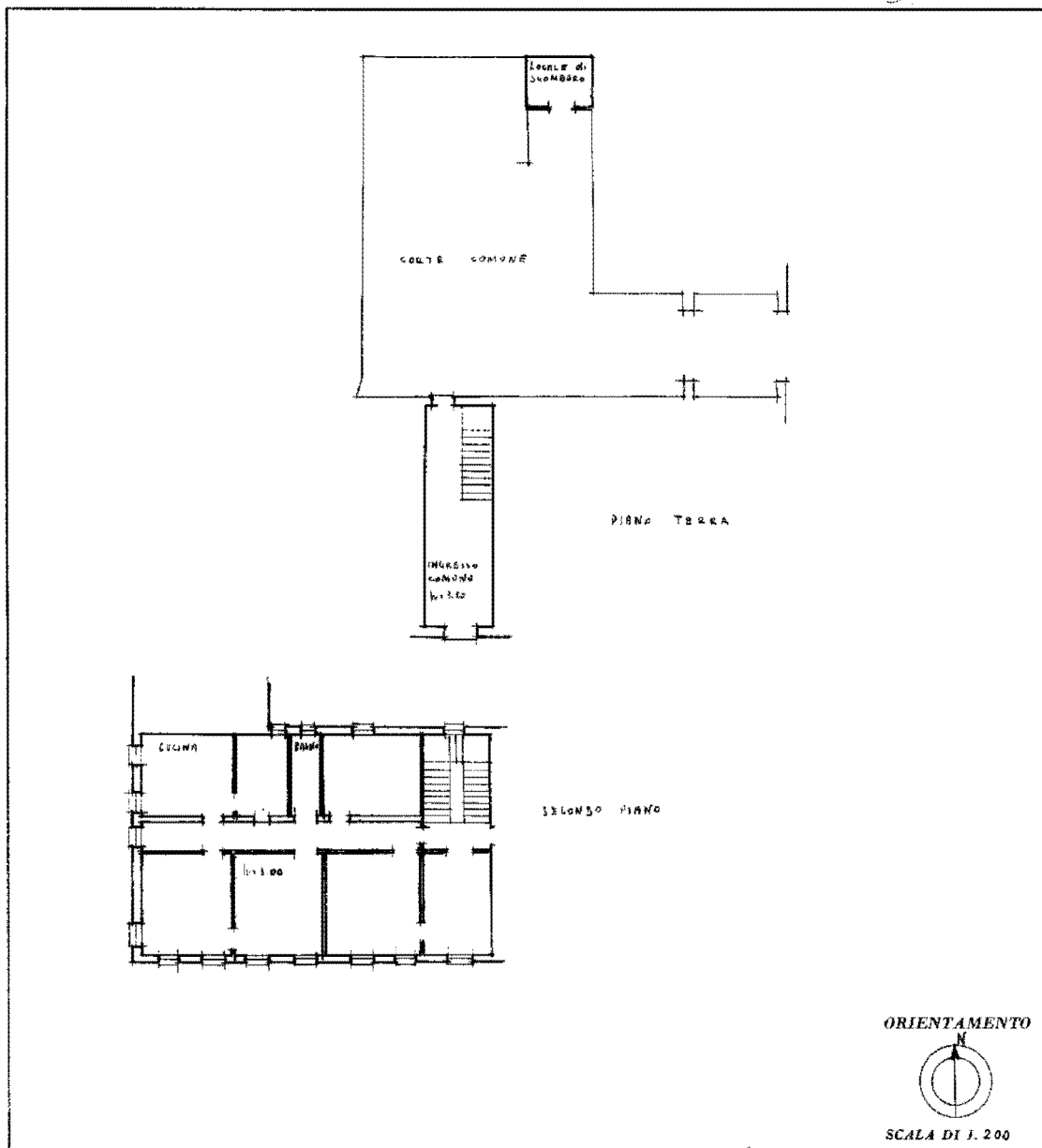

SPAZIO RISERVATO PER LE ANNOTAZIONI D'UFFICIO	
DATA PROT. N°	F-1 (689/4) (152/12)

Compilata dall'ing. GIUSEPPE MAZZINI  
(Titolo, nome e cognome del tecnico)

Iscritto all'Albo degli INGEGNERI  
della Provincia di TREVISO

DATA 26 gennaio 1963

Firma: [Signature]

ISTITUTO POLIGRAFICO DELLO STATO

Catasto dei Fabbricati - Situazione al 04/06/2019 - Comune di MONTEBELLUNA (F443) - < Sez. Urb.: F - Foglio: 1 - Particella: 152 - Subalterno: 29 >  
CORSO GIUSEPPE MAZZINI n. 51 piano: T-2;  
Firmato Da: SARTORI ERMANNINO EMESSO Da: ARUBAPEC S.P.A. NG CA 3 Serial#: 74cefd92341a388aba304dc7187a8001

Ultima planimetria in atti

