

**LOTTE 01-12
ALL. 02
ESTRATTO MAPPA**



**LOTTO 01
ALL. 1.1
PLAN E VISURE SUB 2**



MINISTERO DELLE FINANZE
DIREZIONE GENERALE DEL CATASTO E DEI SERVIZI TECNICI ERARIALI

ACCERTAMENTO GENERALE DELLA PROPRIETA' IMMOBILIARE URBANA
(R. DECRETO LEGGE 13 APRILE 1939 - XVII N° 652)

Planimetria degli immobili urbani denunciati con la Scheda N° 25292068

Comune Montebelluna

Ditta [REDACTED]

Via Corso Vittorio Em. 47 B

Segnare cognome, nome, paternità del solo primo intestatario

2790

ACCERTAMENTO GENERALE DELLA PROPRIETA' IMMOBILIARE URBANA
(R.D.L. 13 aprile 1939 - XVII, n. 652)
COMUNE
di
Talloncino di riscontro
DELLA
SCHEDA NUMERO
25292068

Avv. ditto Intestate

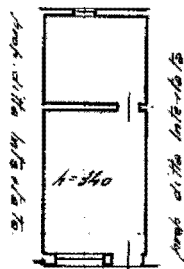

n.1

Corso Vittorio Em

ORIENTAMENTO



SCALA di 1:200

Compilata da:

Angelo D'Alvise
 ingegnere
 degli Ingegneri
 della Provincia di
 Treviso
 Firmato: *Angelo D'Alvise*

F-1-152/2

Catasto dei Fabbricati - Situazione al 03/06/2019 - Comune di MONTEBELLUNA (F443) - < Sez. Urb.: F - Foglio: 1 - Particella: 152 - Subalterno: 2 >
CORSO GIUSEPPE MAZZINI n. 51 piano: 1;
Firmato Da: SARTORI ERMANNINO Emesso Da: ARUBAPEC S.P.A. NG CA 3 Serial#: 74ce5d92341a3888abe304dc7187a8001