

**LOTTI 01-12
ALL. 02
ESTRATTO MAPPA**



**LOTTO 09
ALL. 9.1
PLAN. E VISURE SUB 18**



**MINISTERO DELLE FINANZE
DIREZIONE GENERALE DEL CATASTO E DEI SERVIZI TECNICI ERARIALI
NUOVO CATASTO EDILIZIO URBANO**

Mod. B (Nuovo Catasto Edilizio Urbano)

(R. DECRETO-LEGE 13 APRILE 1976, N. 452)

Planimetria dell'immobile situato nel Comune di Montebelluna Via CORSO MAZZINI

Ditta [REDACTED]

Allegata alla dichiarazione presentata all'Ufficio Tecnico Erariale di TREVISO Scheda N.° 2°

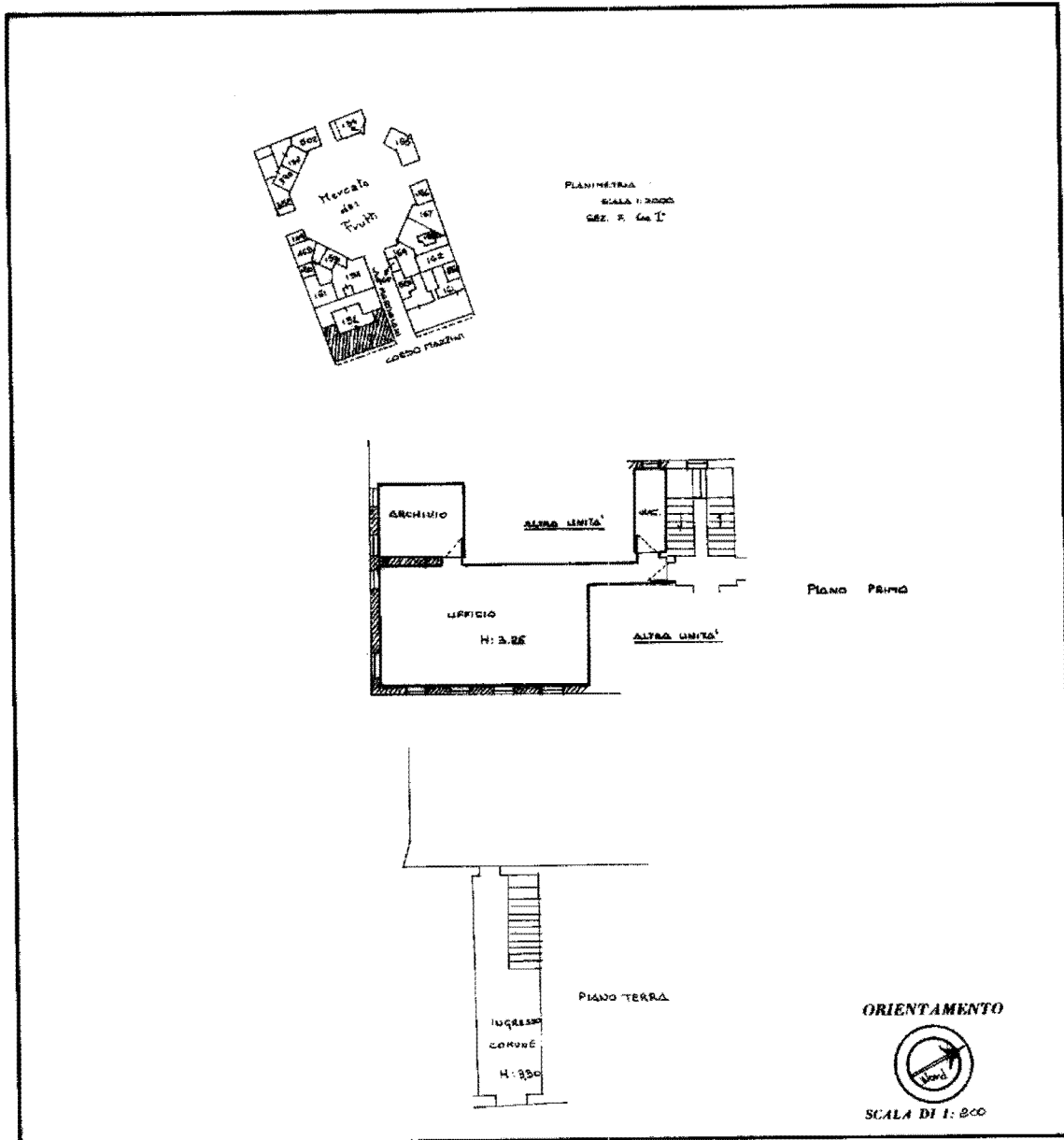

SPAZIO RISERVATO PER LE ANNOTAZIONI D'UFFICIO

DATA: 16/11/1985	V875 16/11/85
PROT. N°: 1630	

Compilata dal Geometa Mauro Caserotto
(Titolo, nome e cognome del tecnico)
Iscritto all'Albo dei Geometri della Provincia di TREVISO
DATA: 15/10/85
Firma: Roberto Pavesi

ELIOGRAFIA 45 - Treviso

Ultima planimetria in atti

Catasto dei Fabbricati - Situazione al 04/06/2019 - Comune di MONTEBELLUNA (F443) - < Sez. Urb.: F - Foglio: 1 - Particella: 152 - Subalterno: 18 >
CORSO GIUSEPPE MAZZINI piano: 1;
Firmato Da: SARTORI ERMANNO Emesso Da: ARUBAPEC S.P.A. NG CA 3 Serial#: 74ce5d92341a388aba304dc7187a8001

