

**LOTTI 01-12  
ALL. 02  
ESTRATTO MAPPA**

I Particella: 152

E=100

N=700



**LOTTO 12  
ALL. 12.1  
PLAN. E VISURE SUB 27**



**MINISTERO DELLE FINANZE  
DIREZIONE GENERALE DEL CATASTO E DEI SERVIZI TECNICI ERARIALI  
NUOVO CATASTO EDILIZIO URBANO**

Mod. B (Nuovo Catasto Edilizio Urbano)

(R. DECRETO-LEGGE 11 APRILE 1978, N. 452)

Planimetria dell'immobile situato nel Comune di MONTEBELLUNA Via Tripoli

Data [REDACTED]

Allegata alla dichiarazione presentata all'Ufficio Tecnico Erariale di TREVISO Scheda N.°

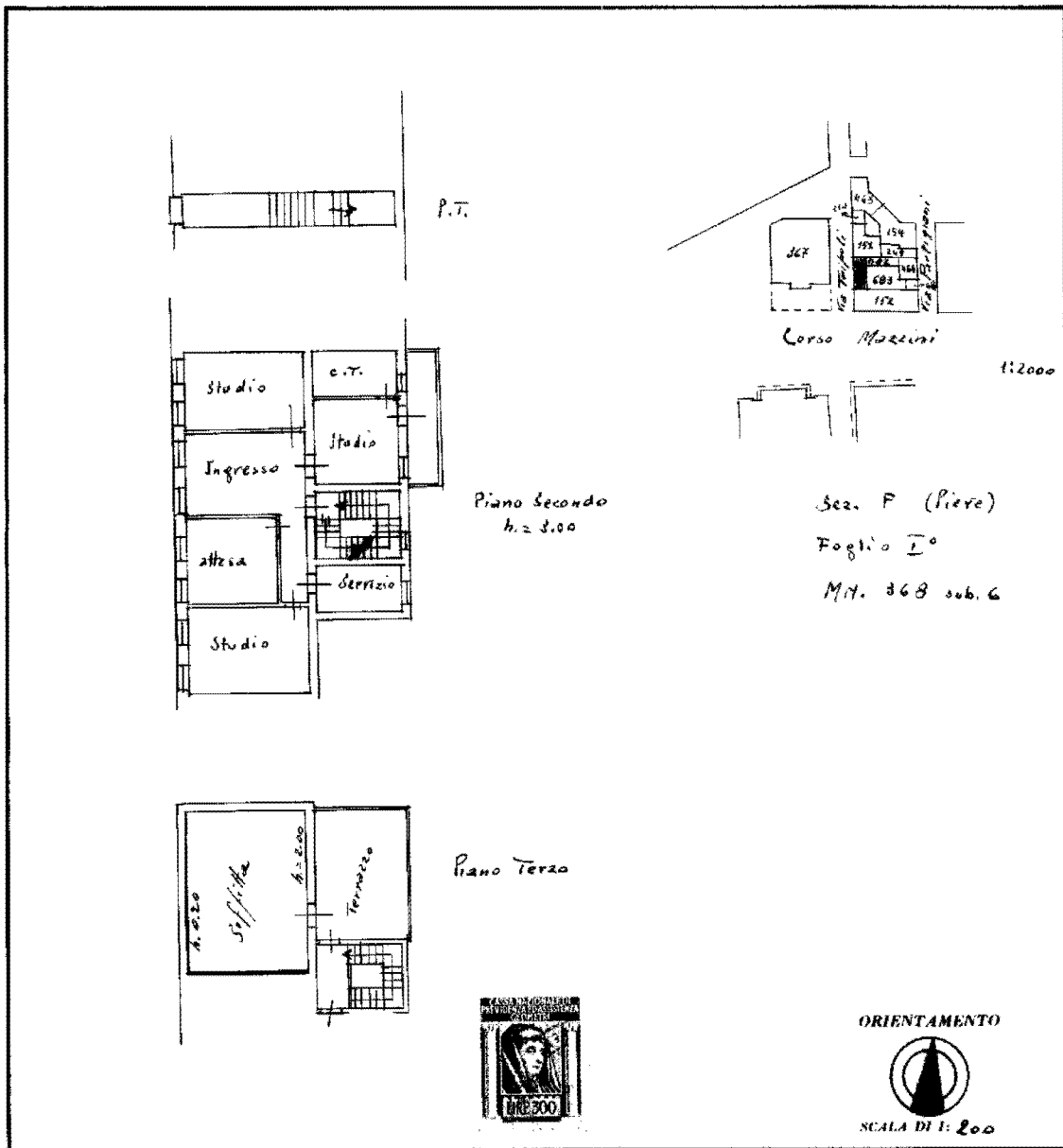

SPAZIO RISERVATO PER LE ANNOTAZIONI D'UFFICIO

DATA  
PROT. N° 2465

V79  
UbsA

Compilato dal Geometra  
(Titolo, nome e cognome del tecnico)  
Stefano TESSARIO L.  
Iscritto all'Albo dei geometri  
della Provincia di Treviso  
DATA 15-11-999  
Firma: G. Stefano Tessario

Etiografico 45 - Treviso

Ultima planimetria in atti

Catasto dei Fabbricati - Situazione al 04/06/2019 - Comune di MONTEBELLUNA (F443) - < Sez. Urb.: F - Foglio: 1 - Particella: 152 - Subalterno: 27 -  
VIA TRIPOLI piano: 2-3;  
Firmato Da: SARTORI ERMANNO Emesso Da: ARUBAPEC S.P.A. NG CA 3 Serial#: 74ce5d92341a388aba304dc7187a8001

