

**LOTTI 01-12  
ALL. 02  
ESTRATTO MAPPA**

I Particella: 152

E=100

N=700



**LOTTO 11  
ALL. 11.1  
PLAN. E VISURE SUB 15 E 16**

MODULARIO  
F. fig. rend. 497



MINISTERO DELLE FINANZE  
DIREZIONE GENERALE DEL CATASTO E DEI SS TT. EE.

**CATASTO EDILIZIO URBANO** (RDL 13-4-1939, n. 652)

LIRE  
**250**

Planimetria di u.i.u. in Comune di MONTEBELLUNA via CORSO MAZZINI civ. B

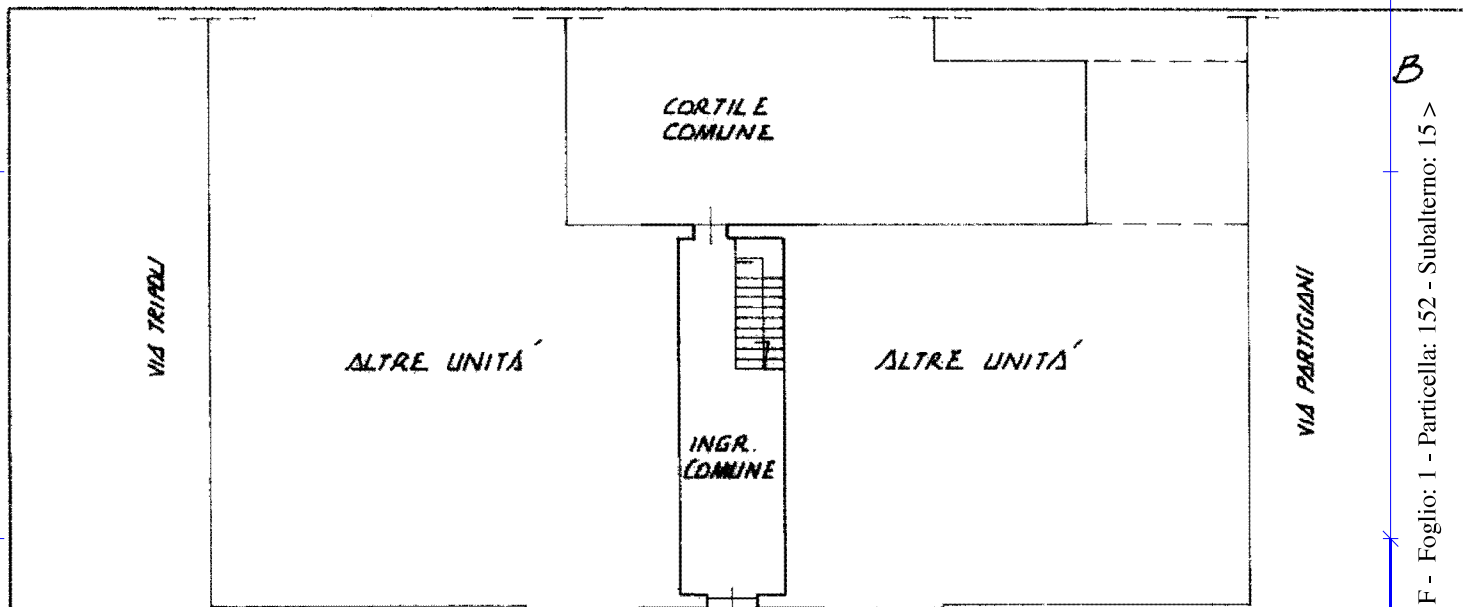

PIANO TERRA h. 3.30

CORSO MAZZINI

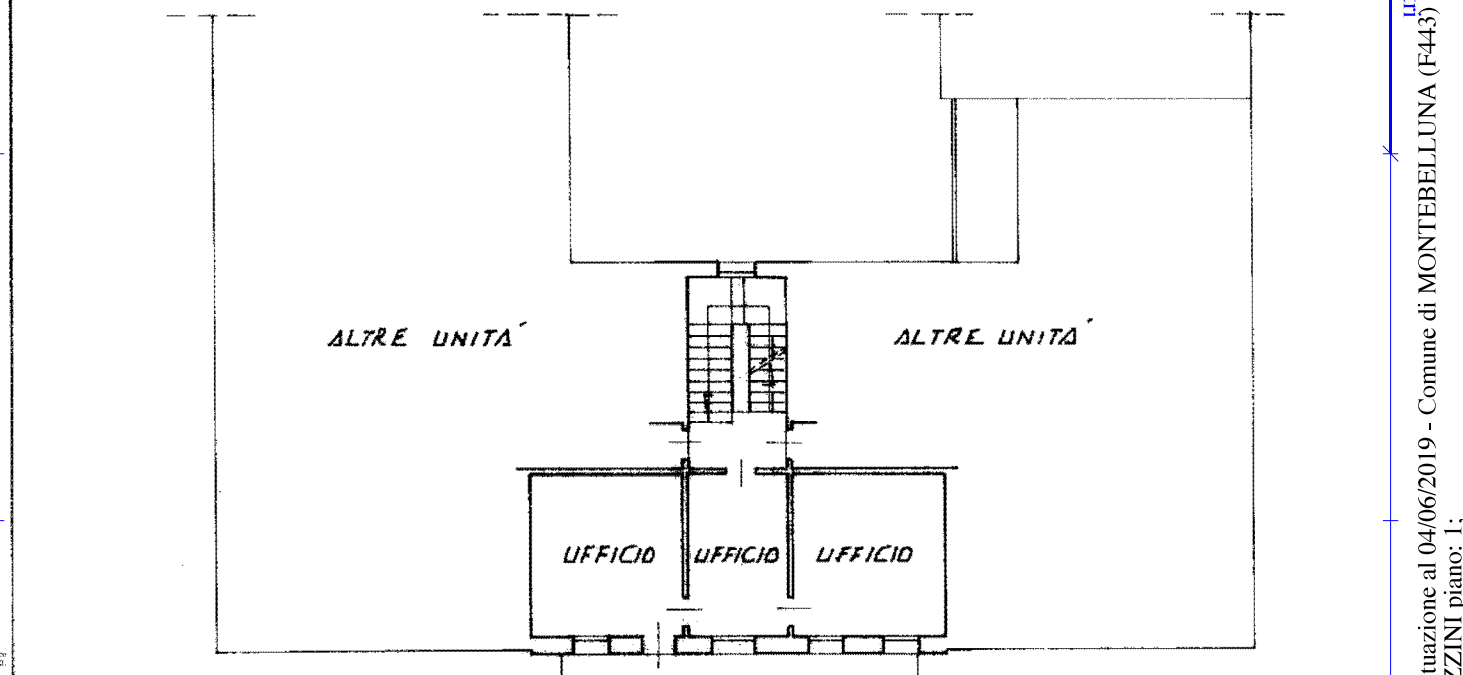

PIANO PRIMO h. 3.35

COMUNE DI MONTEBELLUNA  
SEZ. F - FOG. 1°  
MAP. 152  
SCALA 1:2.000

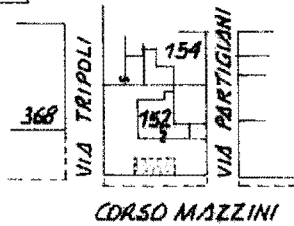

ORIENTAMENTO



SCALA DI 1:200

Ultima planimetria in atti  
Dichiarazione di N.C.   
Denuncia di variazione

Data presentazione: 12/11/1993 - Data: 04/06/2019 - n. T2896 - Richiedente: [REDACTED]

Totale schede: 1 - Formato di acquisizione: A4(210x297) - Formato stampa richiesto: A4(210x297)

F. F/1°  
e 152 sub 45  
della provincia di TREVISIO n. 2017  
data 08.11.1993 Firma [Signature]

RISERVATO ALL'UFFICIO

12 NOV 1993

10767

Catasto dei Fabbricati - Situazione al 04/06/2019 - Comune di MONTEBELLUNA (F443) - < Sez. Urb.: F - Foglio: 1 - Particella: 152 - Subalterno: 15 >  
CORSO GIUSEPPE MAZZINI piano: 1;  
Firmato Da: SARTORI ERMANNO Emesso: 04/06/2019 10:40:00  
Firma: 74ce0d92347a3885a6e304dc7187a8001

MOD. 101  
F. rig. read 497



MINISTERO DELLE FINANZE  
DIREZIONE GENERALE DEL CATASTO E DEI SS.TT.EE.  
**CATASTO EDILIZIO URBANO** (RDL 13-4-1939, n. 652)

MOD. BN (CEU)

LIRE  
**250**

Planimetria di u.i.u. in Comune di MONTEBELLUNA via CORSO MAZZINI civ. \_\_\_\_\_

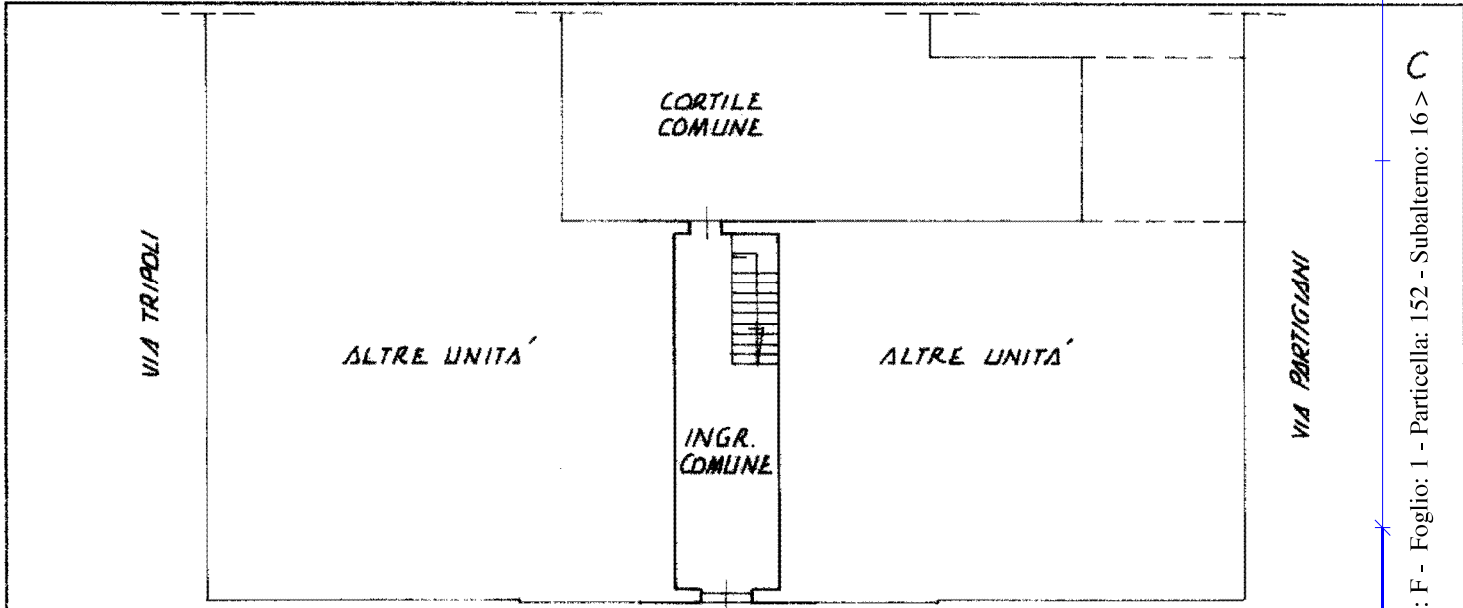

PIANO TERRA h. 3.30

CORSO MAZZINI

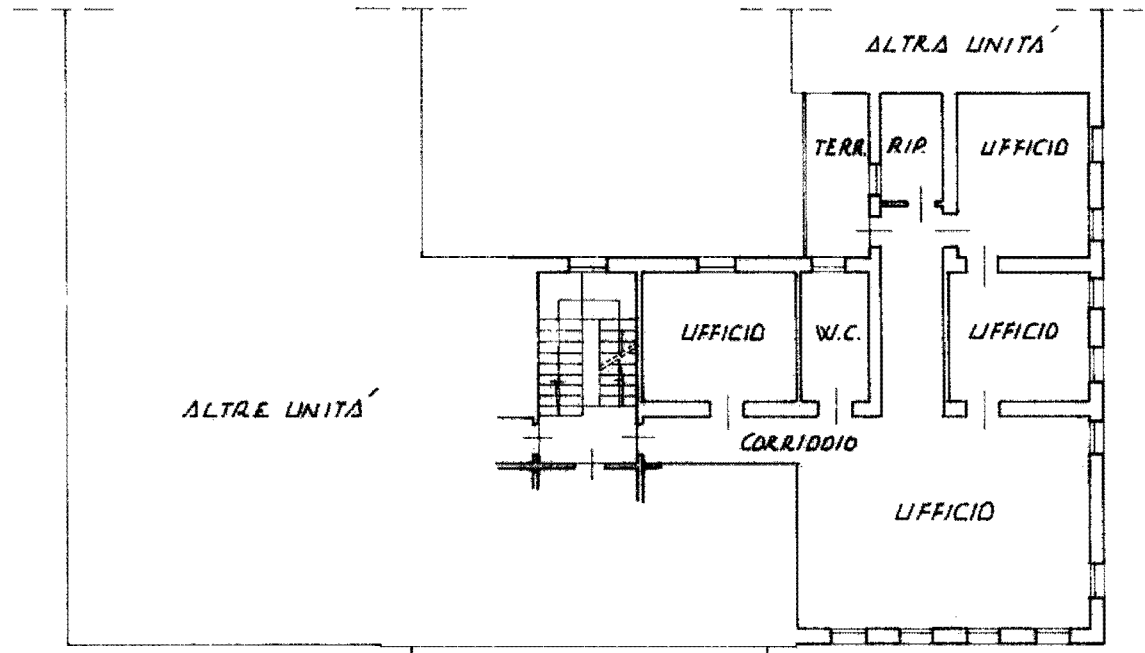

PIANO PRIMO h. 3.35

COMUNE DI MONTEBELLUNA  
SEZ. F - FOG. 1°  
MAPP. 152  
SCALA 1:2.000

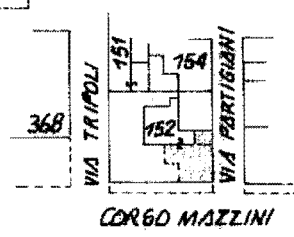

ORIENTAMENTO

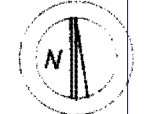

SCALA DI T. 200

Ultima planimetria in atti  
Denuncia di variazione   
Data presentazione: 12/11/1993 - Data: 04/06/2019 - n. T2897 - Richiedente: [REDACTED]  
Totale schede: 1 - Formato di acquisizione: A4 (210x297) - Formato di stampa richiesto: A4 (210x297)  
F. E/1° sub. 16  
n. 152

Compilata da: GEDMETRA  
(Titolo, cognome e nome)  
CABERLOTTI MAURO  
della provincia di TRE VISO n. 2017  
data 08.11.1993

RISERVATO ALL'UFFICIO

num 01  
Catasto dei Fabbricati - Situazione al 04/06/2019 - Comune di MONTEBELLUNA (F443) - < Sez. Urb.: F - Foglio: 1 - Particella: 152 - Subalterno: 16 >  
CORSO GIUSEPPE MAZZINI piano: 1;  
Firmato Da: SARTORI-ERMANNO-Emesse-Dar-ARUBAPEG-S.P.A.-NG-CA-3-Serial#: 74ce5d92341a3686ba3604dcd7487a8001

