



N=1000

E=600

1 Particella: 6

12 Giu 2018 17:11:21
Prot. n. T326908/2018
Scala originale: 1:2000
Dimensione cornice: 594.000 x 978.000 metri
Comune: VILLOREA
Foglio: 12

MOD. AN (CEU)
LIRE 800
civ. 5

MINISTERO DELLE FINANZE
DIPARTIMENTO DEL TERRITORIO
CATASTO EDILIZIO URBANO (RDL 13-4-1939, n. 652)



Planimetria di u.i.u. in Comune di *Villorba* via *Amendola*

MODULARIO
F. 797 mod. 008

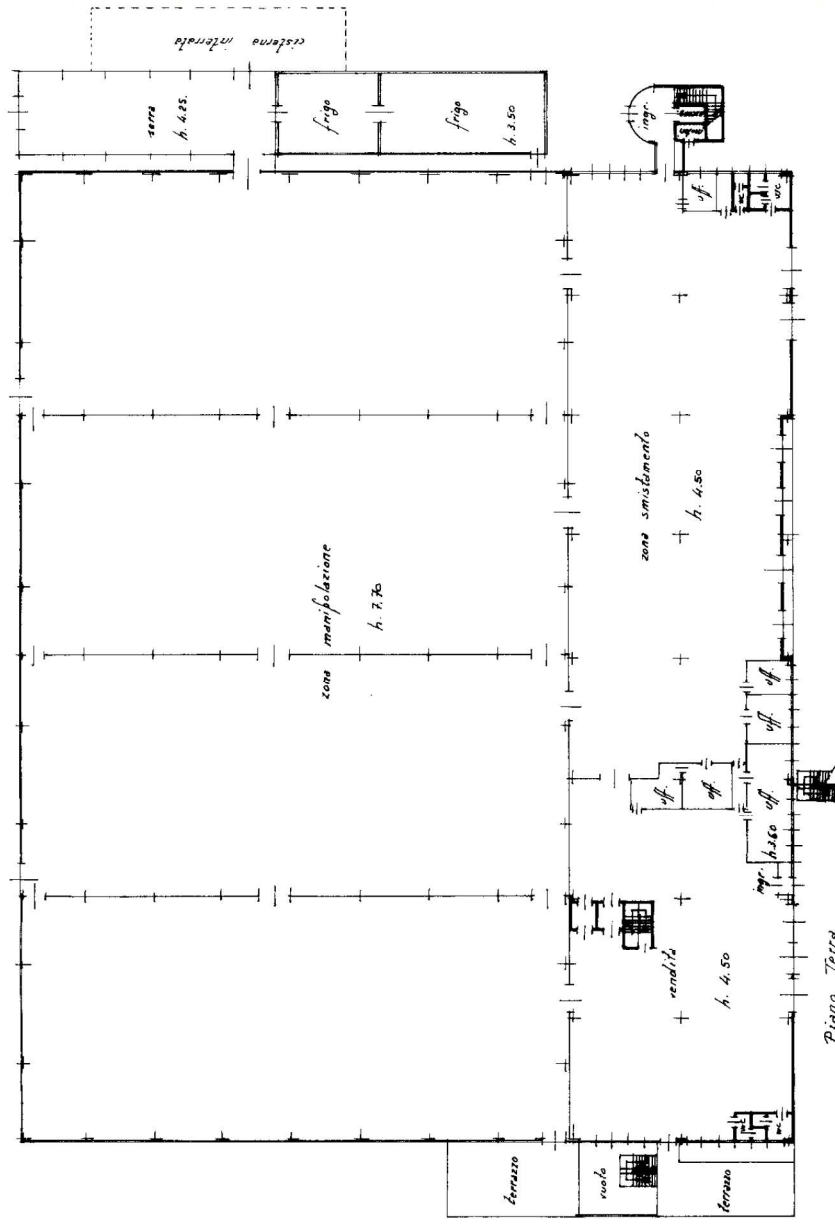

Piano Terra



RISERVATO ALL'UFFICIO

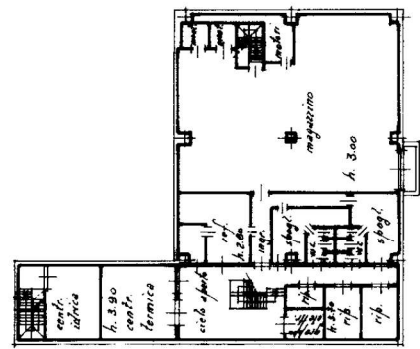

Piano Primo Sottoterra

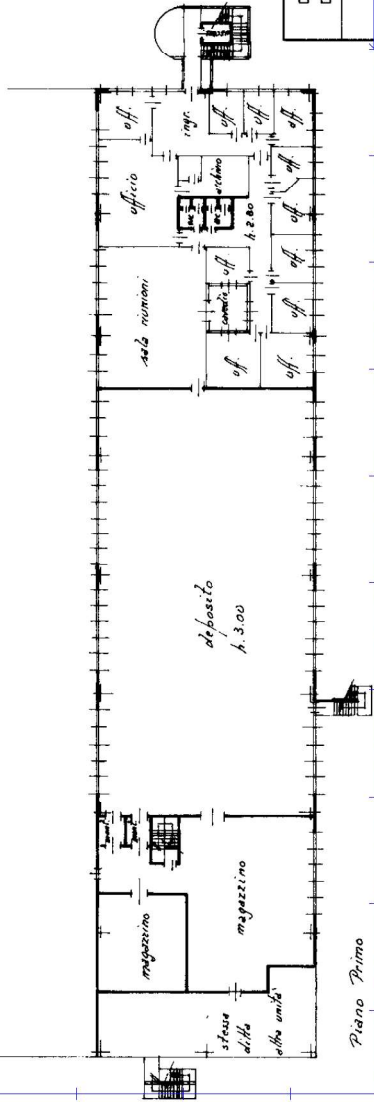

Piano Primo

Dichiarazione di N.C. <input checked="" type="checkbox"/> Denuncia di variazione		Compilata dal <i>Geom. Piz. Giallini/FRINCO</i> (Titolo, cognome e nome)
Identificativi catastali n. <i>61/23/2</i> sub. <i>4</i>		
Iscritto all'albo dei <i>Geometri</i> della provincia di <i>Treviso</i> n. <i>2066</i> data <i>12.12.95</i> Firma <i>Luca Piz</i>		





MINISTERO DELLE FINANZE

Mod. B (Nuovo Catasto Edilizio Urbano)

DIREZIONE GENERALE DEL CATASTO E DEI SERVIZI TECNICI ERARIALI

NUOVO CATASTO EDILIZIO URBANO

(R. DECRETO-LEGGE 13 APRILE 1939, N. 652)

Planimetria dell'immobile situato nel Comune di Villorba Via Amendola 5

Ditta [REDACTED]

Allegata alla dichiarazione presentata all'Ufficio Tecnico Erariale di Treviso Scheda N.° [REDACTED]

Sub. 2

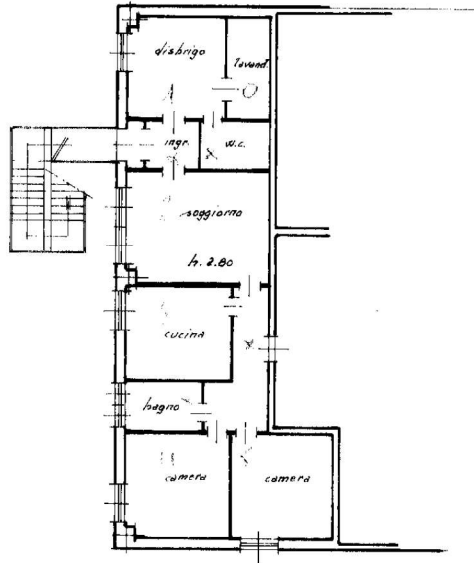

Piano Primo

Comune di Villorba - sez. B - fog. 2
ora fog. 12 - mapp. 6

ORIENTAMENTO

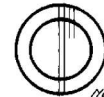

SCALA DI 1: 200

SPAZIO RISERVATO PER LE ANNOTAZIONI D'UFFICIO

DATA
PROT. N.°

5/10/1988

V.O. S

del 1988

di [REDACTED]
[REDACTED] 6/8 X 54.6/87

Compilata dal C. Pizz Gianfranco
(Titolo, nome e cognome del tecnico)

Iscritto all'Albo dei Croometri

della Provincia di Treviso

DATA 1 dicembre 1988

Firma: C. Pizz Gianfranco