

MODULARIO  
F. rig. rend. 497



MINISTERO DELLE FINANZE  
DIREZIONE GENERALE DEL CATASTO E DEI SS.TT.EE.

# CATASTO EDILIZIO URBANO (RDL 13-4-1939, n. 652)

MOD. BN (CEU)

LIRE  
500

Planimetria di u.i.u. in Comune di CASTELCUCCO via PROV. VAL ORGANA civ. ....

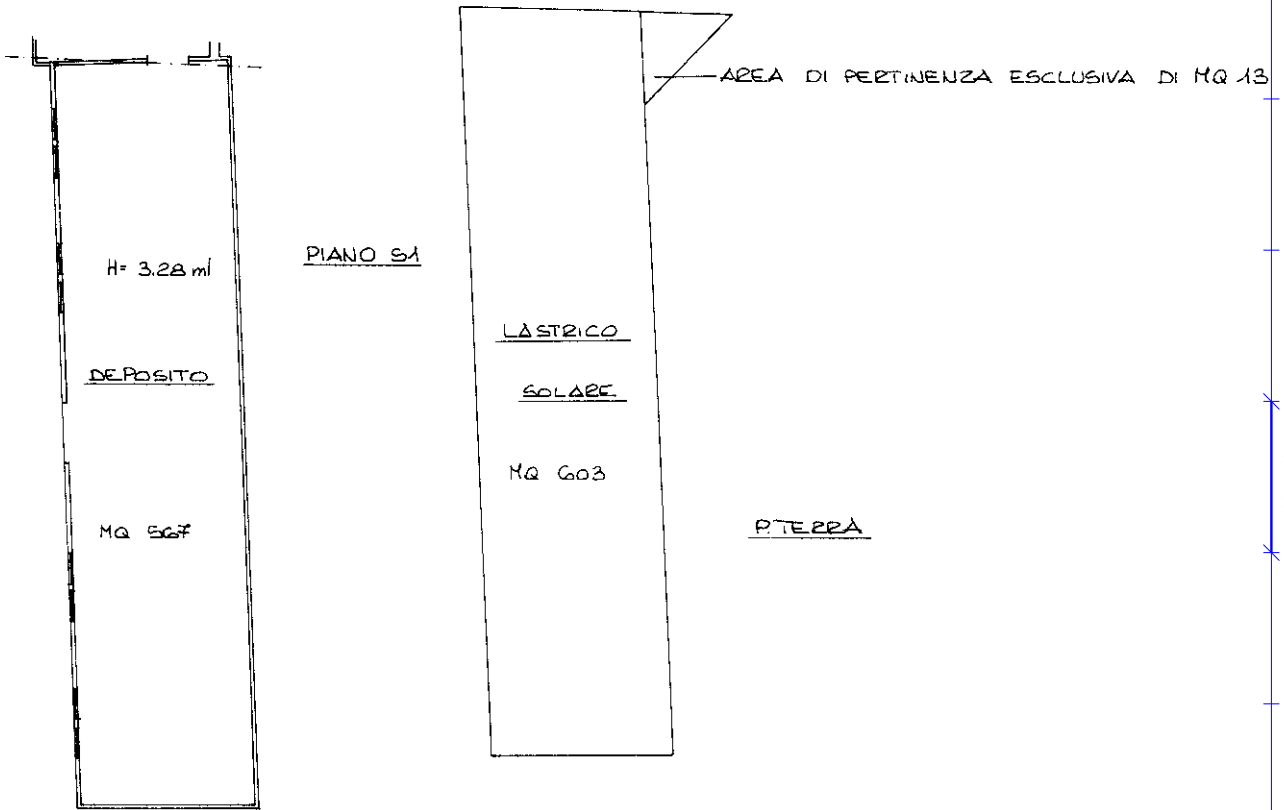

ESTRATTO DI MAPPA sc. 1/2000  
COMUNE DI CASTELCUCCO  
SEZIONE UNICA  
FOGLIO 6  
MAPPALE 434

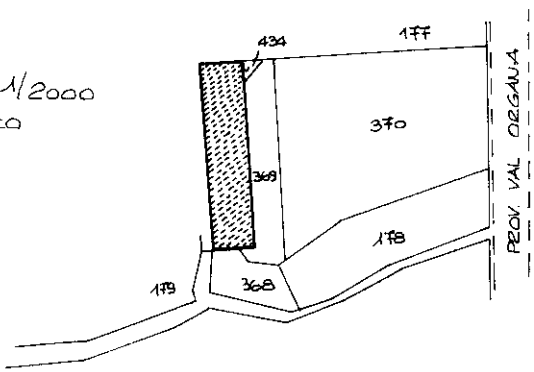

ORIENTAMENTO

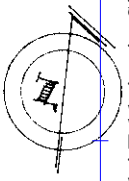

SCALA DI 1:

Dichiarazione di N.C.   
Denuncia di variazione

Compilata dal GEOMETRA  
(Titolo, cognome e nome)  
BRESSAN GIANNI

RISERVATO ALL'UFFICIO

Ultima planimetria in atti

Data presentazione: 13/09/1993 - Data: 21/06/2018 - n. T275416 - Richiedente: PRRLCN61T08L407N

Totale schede: 434 - Formato di acquisizione: A4 (210x297) - Formato stampa richiesta: A4 (210x297)

n. 434 sub. 1, 2, 3 data 28/04/1993 Firma

Catasto dei Fabbricati - Sezione di CASTELCUCCO (C073) - Foglio: 6 - Particella: 434 - Subalterno: 1 >  
Firmato Da: GEOMETRA BRESSAN GIANNI - PEC S.P.A. NG CA 3 Serial#: 676202a95496f57299463e71e7e5953d



MODULARIO  
F. rig. rend. 487



MINISTERO DELLE FINANZE  
DIREZIONE GENERALE DEL CATASTO E DEI SS.TT.EE.

MOD. BN (CEU)

**CATASTO EDILIZIO URBANO** (RDL 13-4-1939, n. 652)

LIRE  
**385**

Planimetria di u.i.u. in Comune di... CASTELCUCCO ... via ... PROV. VAL ORGANA ... CIV. ....

AREA	SCOPERTA	MQ	2253
"	COBERTA	"	1379
TOTALE		MQ	3632

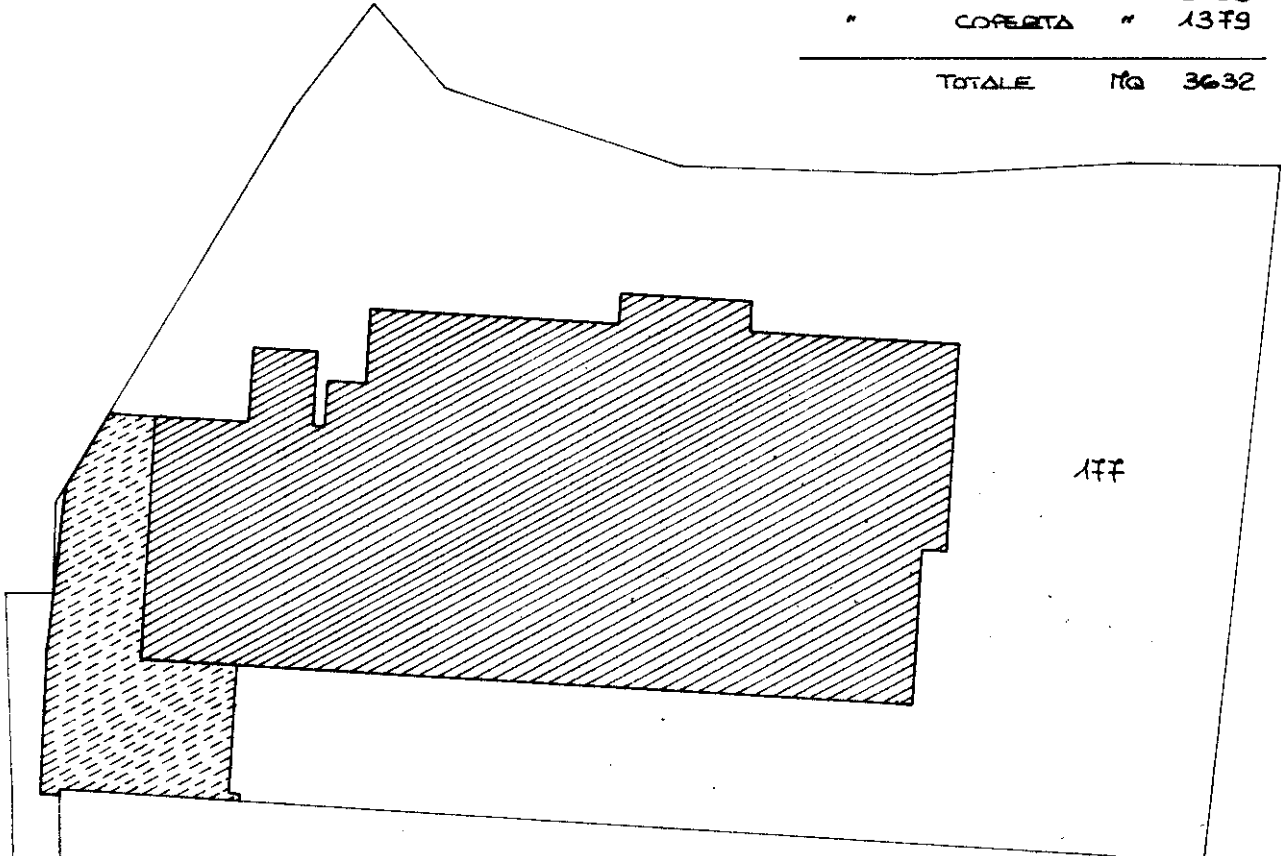

SVILUPPO SC. 1/500

ESTRATTO DI MAPPA SC. 1/2000  
COMUNE DI CASTELCUCCO  
SEZIONE UNICA  
FOGLIO 6  
MAPPALE 177

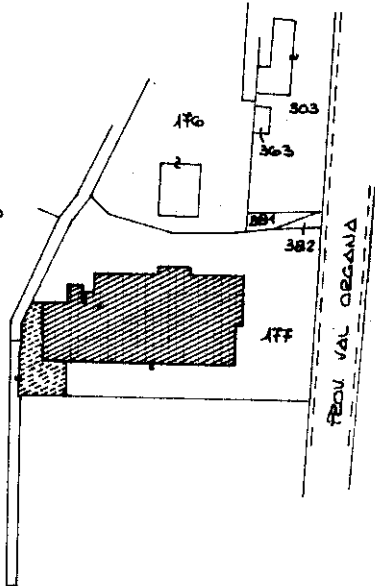

ORIENTAMENTO

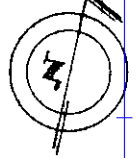

SCALA DI 1:500

Roma - Istituto Poligrafico e Zecca dello Stato - P.V.

Catasto dei Fabbricati - Situazione al 21/06/2018 - Comune di CASTELCUCCO (C073) - Foglio: 6 - Particella: 177 - Subalterno: 5 >  
Innau 01  
Firmato Da: **PAOLA LUCIANO** Anasp Da: ARUBAPEC S.P.A. NG CA 3 Serial#: 676202a95496157299463e71e7e5953d

Ultima planimetria in data 22/07/1993  
 Dichiarazione di N.C.  
 Renuncia di variazione  
 n. 177 sub 5  
 SCHEDA A

Compilata dal GEOM. BRESSAN GIANNI  
 (Titolo, cognome e nome)  
GIORGIO  
 della provincia di TREVISO  
 data 29/04/1993 Firma

RISERVATO ALL'UFFICIO  
**22 LUG. 1993**  
 6431

MODULARIO  
F. rig. rend. 497



MINISTERO DELLE FINANZE  
DIREZIONE GENERALE DEL CATASTO E DEI SS.TT.EE.

MOD. BN (CEU)

# CATASTO EDILIZIO URBANO (RDL 13-4-1939, n. 652)

LIRE  
**385**

Planimetria di u.i.u. in Comune di CASTELCUCCO..... via PROV. VAL ORGANA..... civ.....

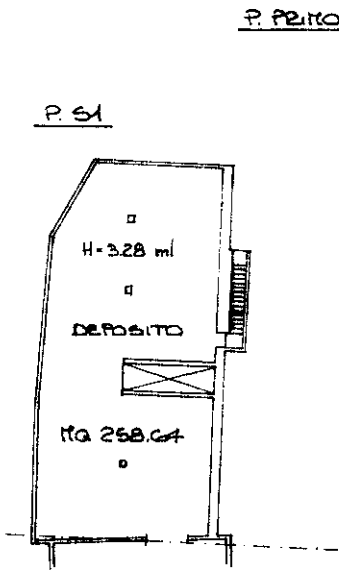
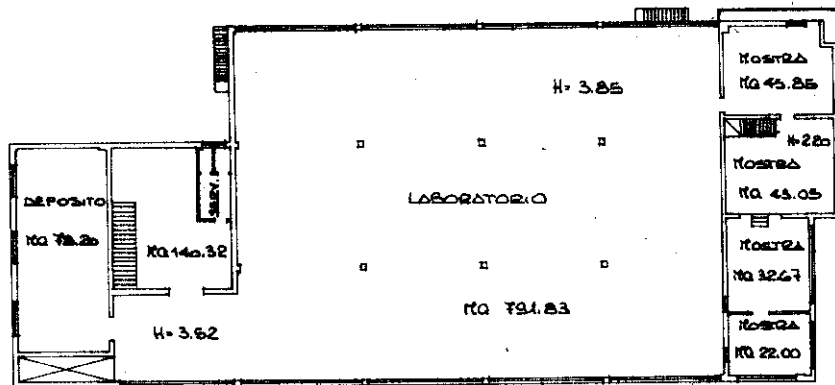
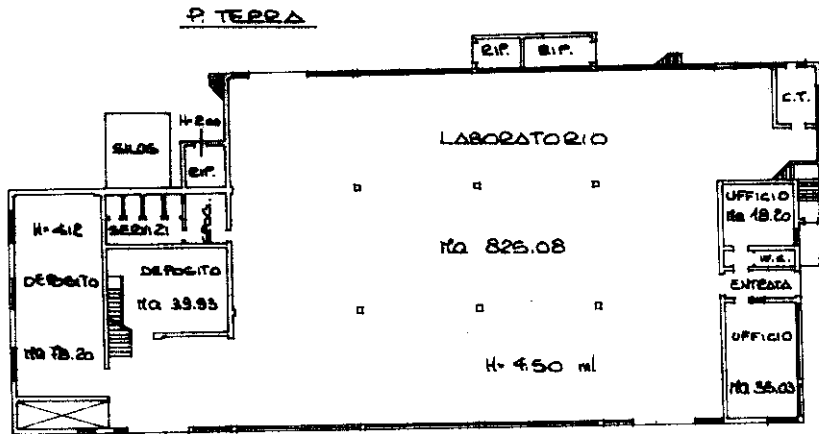

ESTRATO DI MAPPA sc. 1/2000  
 COMUNE DI CASTELCUCCO  
 SEZIONE UNICA  
 FOGLIO 6  
 MAPPALE 177

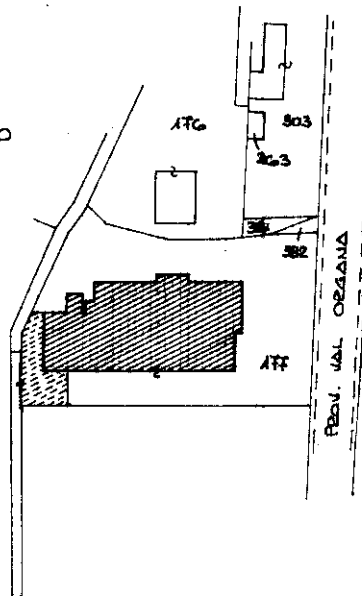

ORIENTAMENTO

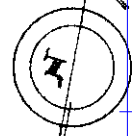

SCALA DI 1:50

Roma - Istituto Poligrafico e Zecca dello Stato - P.V.

Dichiarazione di N.C.   
 Ultima planimetria in data 22/07/1993  
 Formato di acquisizione: A4(210x297)  
 Formato stampa richiesto: A4(210x297)  
 n. 177 sub 5  
SCHIODA B

Compilata dal GEOM. BRESSAN GIANNI  
 (Titolo, cognome e nome)  
 scritto al albo de 177  
 della provincia di TESSINO  
 data 29/04/1993 Firma [Signature]

RISERVATO ALL'UFFICIO  
22 LUG. 1993  
21/94

in new 01  
 Catasto dei Fabbricati - Situazione al 21/06/2018 - Comune di CASTELCUCCO (C073) - < Foglio: 6 - Particella: 177 - Subalterno: 6 >  
 Firmato Da: PAOLO CLAVIATO - Non associato - P.UBAS/ECIS.P.A. NG CA 3 Serial#: 676202a95496157299463e71e7e5953d

MODULARIO  
F. rig. rend. 497



MINISTERO DELLE FINANZE  
DIREZIONE GENERALE DEL CATASTO E DEI SS.TT.EE.  
**CATASTO EDILIZIO URBANO** (RDL 13-4-1939, n. 652)

MOD. BN (CEU)

LIRE  
**385**

Planimetria di u.i.u. in Comune di CASTELCUCCO via PROV. VAL ORGANA civ. ....

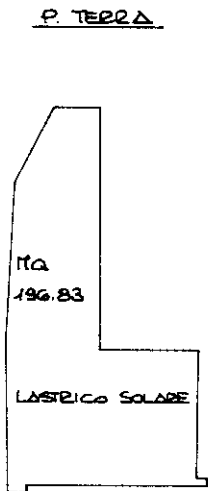

ESTRATTO DI MAPPA sc. 1/2000  
COMUNE DI CASTELCUCCO  
SEZIONE UNICA  
FOGLIO 6  
MAPPALE IFF

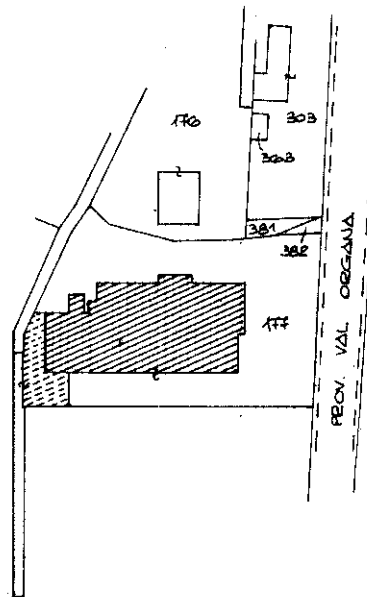

ORIENTAMENTO

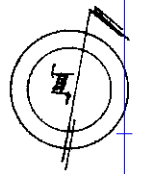

SCALA DI 1:600

Dichiarazione di N.C.   
Reservato all'ufficio

Compilata dal GEOR.  
(Titolo, cognome e nome)  
ROSSEAN GIANNI

RISERVATO ALL'UFFICIO

**22 LUG. 1993**

SCHEDA C

Catasto dei Fabbricati - Situazione al 21/06/2018 - Comune di CASTELCUCCO (C073) - Foglio: 6 - Particella: 177 - Subalterno: 7 >  
Innau 01  
CATASTO ANSAS  
Firmato Da: PRRLCN61T08L407N - Serial#: 676202a95496157299463e71e7e5953d

6491

