



MODULARIO
Fig. rend. 497



MINISTERO DELLE FINANZE
DIREZIONE GENERALE DEL CATASTO E DEI S.S.TT.EE.

MOD. BN (CEU)

CATASTO EDILIZIO URBANO (RDL 13-4-1939, n. 652)

LIRE
250

Planimetria di u.i.u. in Comune di ZERO BRANCO via ZONA INDUSTRIALE CIV

ESTRATTO MAPPA
COMUNE DI ZERO BRANCO
FOG. C-9 MAPP 316

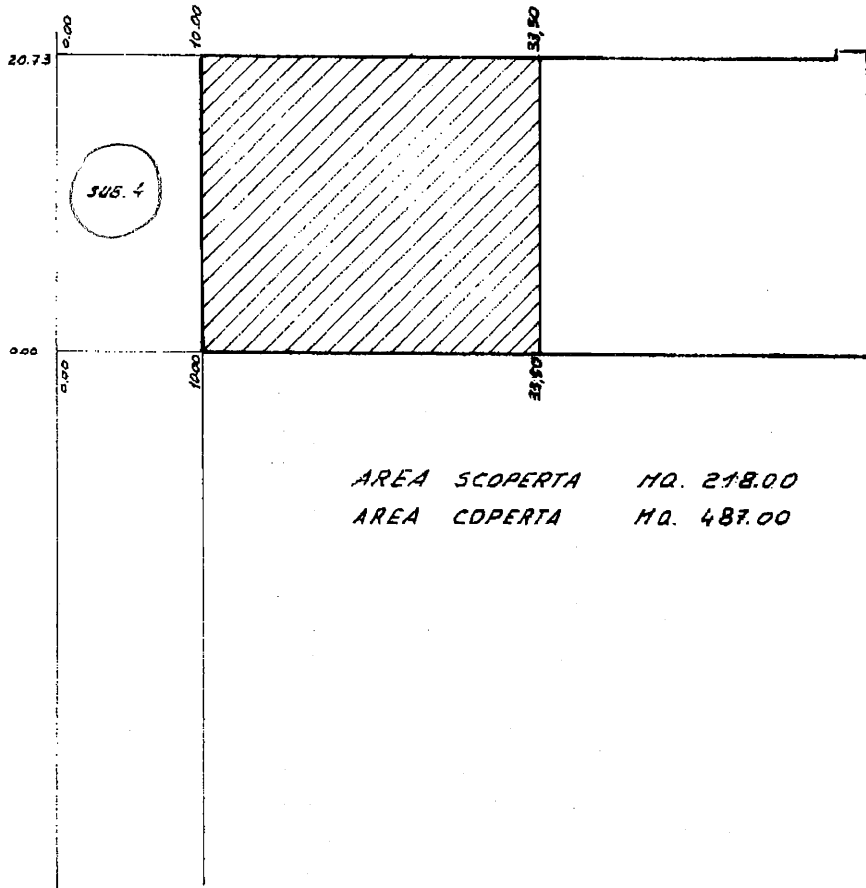
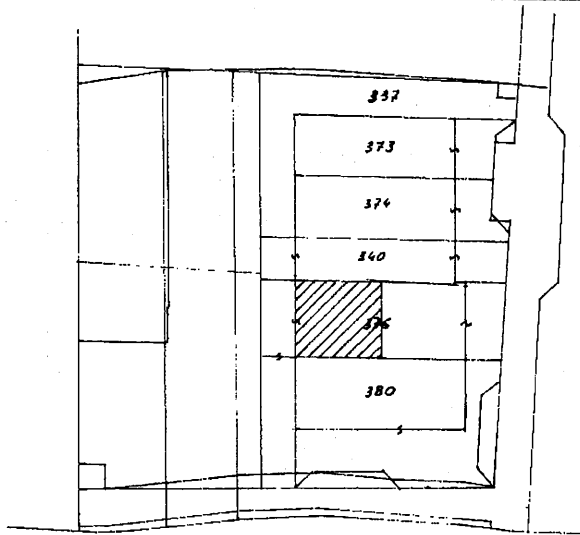

ORIENTAMENTO

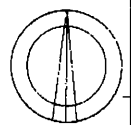

SCALA DI 1:500

Catasto dei Fabbricati - Situazione al 06/06/2018 - Comune di ZERO BRANCO (M171) - Sez. Urb.: C - Foglio: 9 - Particella: 376 - Subalterno: 4 >
VIA GUIDO ROSSA

Dichiarazione di N.C.
Ultima planimetria in atto

Compilata dal GEOMETRA
(Titolo, cognome e nome)
RUSCICA SEBASTIANO

RISERVATO ALL'UFFICIO

Data presentazione: 14/06/1989 - Data: 06/06/2018 - n. T61678 - Richiedente: CRNNMR54B58Z602U

Totale schede: 1 - Formato di acquisizione: A4(210x297) - Formato stampa richiesto: A4(210x297)

Identificativi catastali:
il 376 subl 4

Isritto all'albo dei GEOMETRI
della provincia di TREVISO n. 616
data 3-3-89 Firma [Signature]

MODULARIO
F. rig. rend. 497



MINISTERO DELLE FINANZE
DIREZIONE GENERALE DEL CATASTO E DEI SS.TT.EE.
CATASTO EDILIZIO URBANO (RDL 13-4-1939, n. 652)

MOD. BN (CEU)

LIRE
250

Planimetria di u.i.u. in Comune di ZERO BRANCO via ZONA INDUSTRIALE CIV.

ESTRATTO MAPPA
COMUNE DI ZERO BRANCO
FOG. C-9 MAP. 376

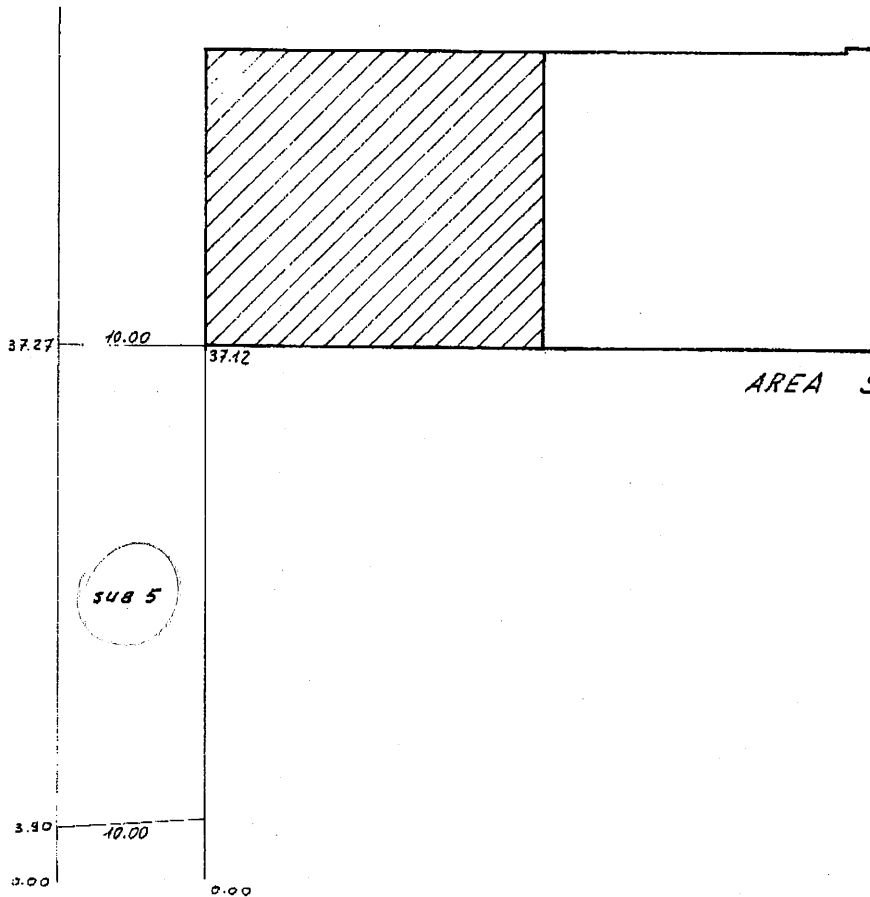
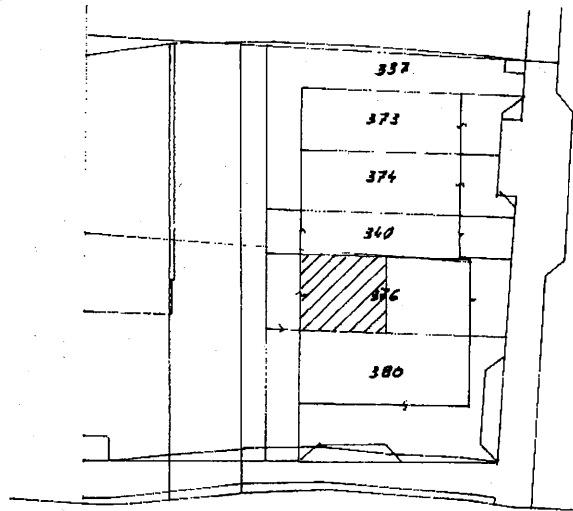

AREA SCOPERTA HQ. 340

ORIENTAMENTO

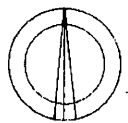

SCALA DI 1:500

Roma - Istituto Poligrafico e Zecca dello Stato - P.V.

Dichiarazione di N.C.
Ultima planimetria autorizzata

Compilata dal GEOMETRA
(Titolo, cognome o nome)
RUSCICA SEBASTIANO

RISERVATO ALL'UFFICIO

Data presentazione: 14/06/1989 - Data: 06/06/2018 - n. T61681 - Richiedente: CRNNMR54B58Z602U
Totale schede: 1 - Formato di acquisizione: A4(210x297) - Formato stampa richiesto: A4(210x297)

Identificativo catastale: 776 sub. 5

della provincia di TREVISO n. 616
data 3-3-89 Firma [Signature]

Catasto dei Fabbricati - Situazione al 06/06/2018 - Comune di ZERO BRANCO (MI71) - Sez. Urb.: C - Foglio: 9 - Particella: 376 - Subalterno: 5 >
VIA GUIDO ROSSA

MODULARIO
F. 104 (art. 497)



MINISTERO DELLE FINANZE
DIREZIONE GENERALE DEL CATASTO E DEI SS.TT.EE.
CATASTO EDILIZIO URBANO (RDL 13-4-1939, n. 652)

MOD. BN (CEU)

LIRE
250

Planimetria di u.i.u. in Comune di ZERO BRANCO via ZONA INDUSTRIALE civ.

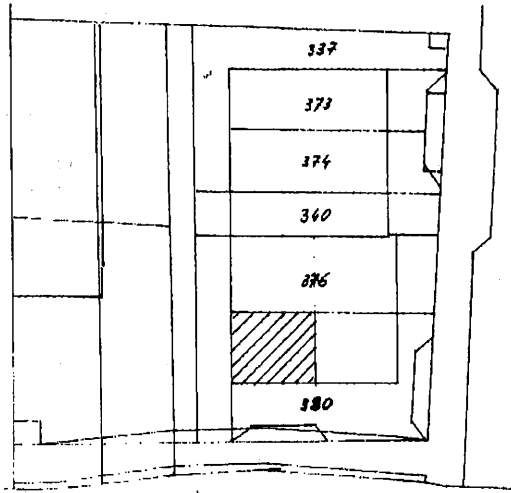

ESTRATTO MAPPA
COMUNE DI ZERO BRANCO
FOG. C-9 MAPPA 380

PIANO TERRA
H: 6.00

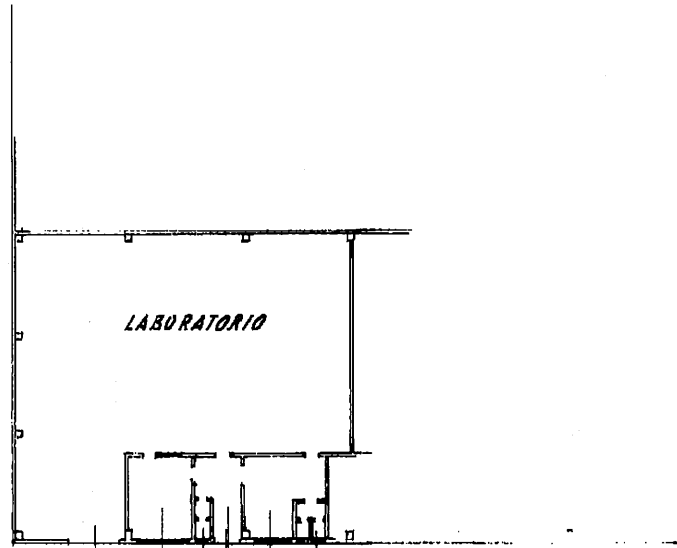

PIANO TERRA

UPPERIO
W.C.
INER.
IMBALLAGGIO
W.C.

ORIENTAMENTO

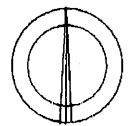

SCALA DI 1: 600

Catasto dei Fabbricati - Situazione al 19/11/2018 - Comune di ZERO BRANCO (MI71) - Foglio: 9 - Particella: 380 - Subalterno: 1 ->
VIA GIUSEPPE TALLIERCIO piano: T

Dichiarazione di N.C.
Ultima planimetria in atti: | |

Compilata dal GEOMETRA
(Titolo, cognome e nome)
RUSSICA SEBASTIANO

RISERVATO ALL'UFFICIO

Data presentazione: 04/06/1989 - Data: 19/11/2018 - n. T138162 - Richiedente: CRNNMR54B58Z602U
Totale schede: 1 - Formato di acquisizione: A4(210x297) - Formato stampa richiesto: A4(210x297)

di 3.62 sub 1

della provincia di TREVISO
data 3-3-89 Firma

MOD. ANIC
fig. 1001/497



MINISTERO DELL'ECONOMIA E DELLE FINANZE
DIREZIONE GENERALE DEL CATASTO E DEI SS.TT.EE.
CATASTO EDILIZIO URBANO (RDL 13-4-1939, n. 652)

MOD. BN (CEU)

LIRE
250

Planimetria di u.i.u. in Comune di ZERO BRANCO via ZONA INDUSTRIALE civ.

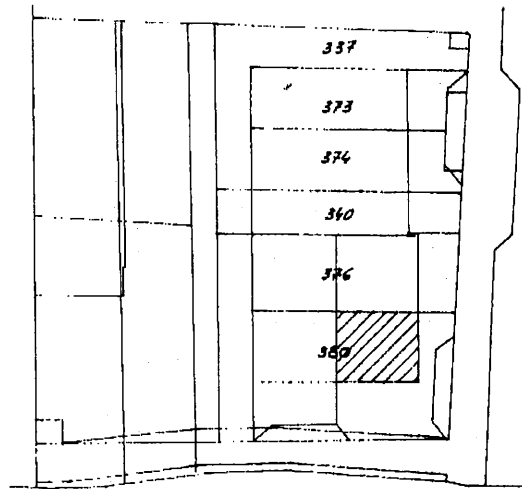

ESTRATTO MAPPA
COMUNE DI ZERO BRANCO
F06. C.9 MAPPA 380

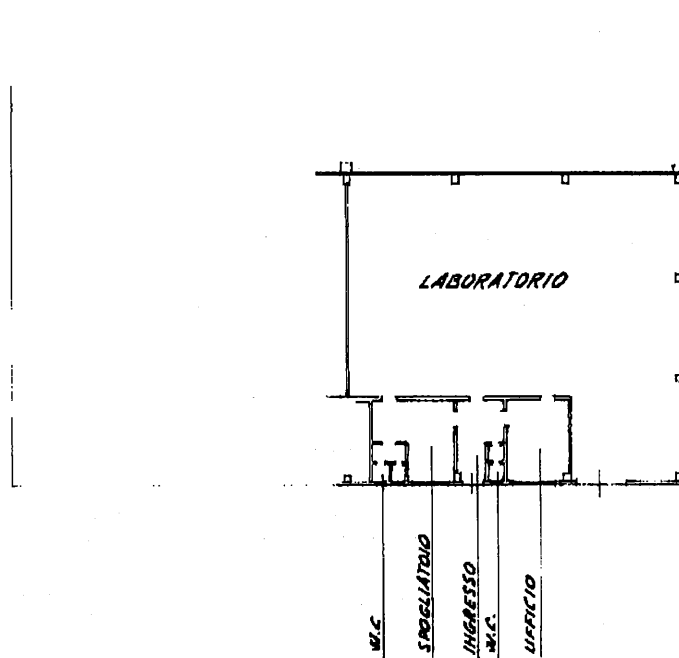

PIANO TERRA
H. 6.00

ORIENTAMENTO

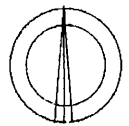

SCALA DI 1: 200

Catasto dei Fabbricati - Situazione al 19/11/2018 - Comune di ZERO BRANCO (M171) - Foglio: 9 - Particella: 380 - Subalterno: 2 >
VIA GIUSEPPE TALLERCIO piano: F

Dichiarazione di N.C.
Ultima planimetria in atti

Compilata dal GEOMETRA
(Titolo, cognome e nome)
RUSCICA SEBASTIANO

RISERVATO ALL'UFFICIO

Data presentazione: 04/06/1989 - Data: 19/11/2018 - n. T138163 - Richiedente: CRNNMR54B58Z602U
Totale schede: 1 - Formato di acquisizione: A4(210x297) - Formato stampa richiesto: A4(210x297)

della provincia di TREVISO

data 3-3-89 Firma [Signature]

Catasto Edilizio Urbano - Direzione Regionale del Catasto - Roma

MODULISTICO
L. n. 497



MINISTERO DELLE FINANZE
DIREZIONE GENERALE DEL CATASTO E DEI SS.TT.EE.

MOD. BN (CEU)

LIRE
250

CATASTO EDILIZIO URBANO

Scala originale non disponibile. (RDL 13-4-1939, n. 652)

Planimetria di u.u. in Comune di ZERO BRANCO via ZONA INDUSTRIALE civ.

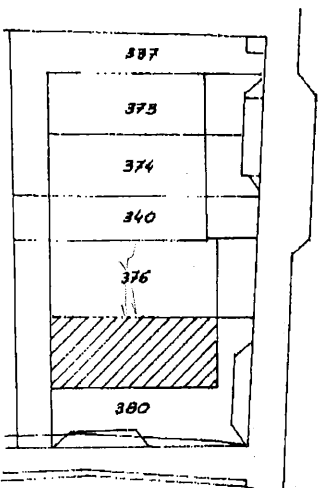

ESTRATTO MAPPA
COMUNE DI ZERO BRANCO
FOG. C-3 MAPPA 380

SUPERFICIE COPERTA MQ 500

SUPERFICIE SCOPERTA MQ 260

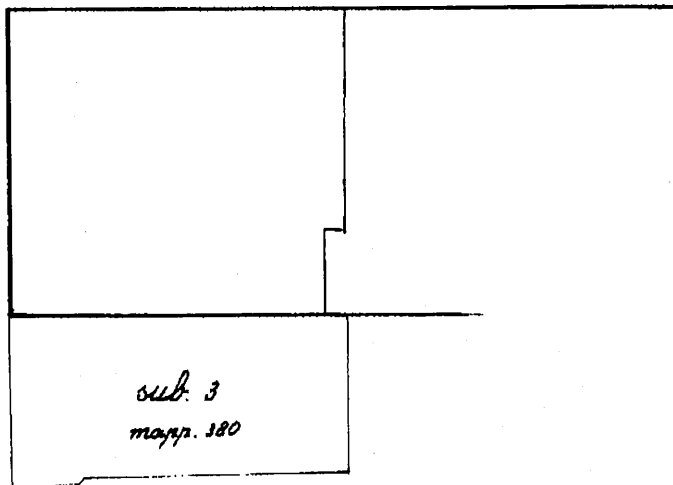

ORIENTAMENTO

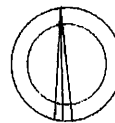

SCALA DI 1:500

Catasto dei Fabbricati - Situazione al 19/11/2018 - Comune di ZERO BRANCO (MI71) - < Sez. Urb.: C - Foglio: 9 - Particella: 380 - Subalterno: 3 >
VIA GIUSEPPE TALLIERCIO:

Dichiarazione di N.C.

Compilata dal GEOMETRA
(Titolo, cognome e nome)

RISERVATO ALL'UFFICIO

Ultima planimetria in atto

RUSCICA SEBASTIANO

Data presentazione: 04/06/1989 - Data: 19/11/2018 - n. T138164 - Richiedente: CRNNMR54B58Z602U
Totale schede: 1 - Formato di acquisizione: A4(210x297) - Formato stampa richiesto: A4(210x297)

descritto all'atto di ACQUISTO

della provincia di TREVISO

data 3-3-89 Firma [Signature]

n. 380 sub 3

MODULARIO
F. 119 - rand. 497



MINISTERO DELLE FINANZE
DIREZIONE GENERALE DEL CATASTO E DEI SS.TT.EE.
CATASTO EDILIZIO URBANO (RDL 13-4-1939, n. 652)

MOD. **BN** (CEU)

LIRE
250

Planimetria di u.i.u. in Comune di ZERO BRANCO via ZONA INDUSTRIALE

CIV.

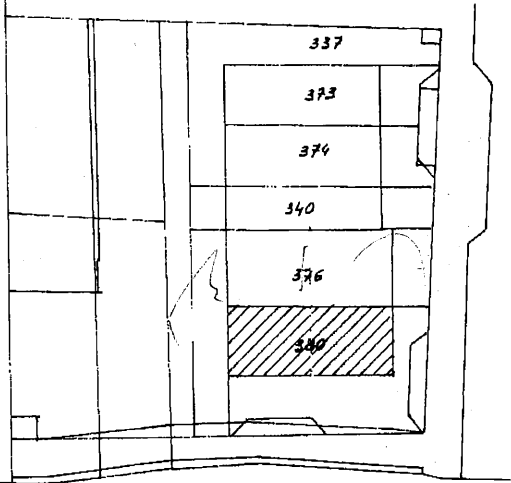

ESTRATTO MAPPA
COMUNE DI ZERO BRANCO
FOG. C - 9 MAPPA 380

AREA COPERTA MQ. 500
AREA SCOPERTA MQ. 550

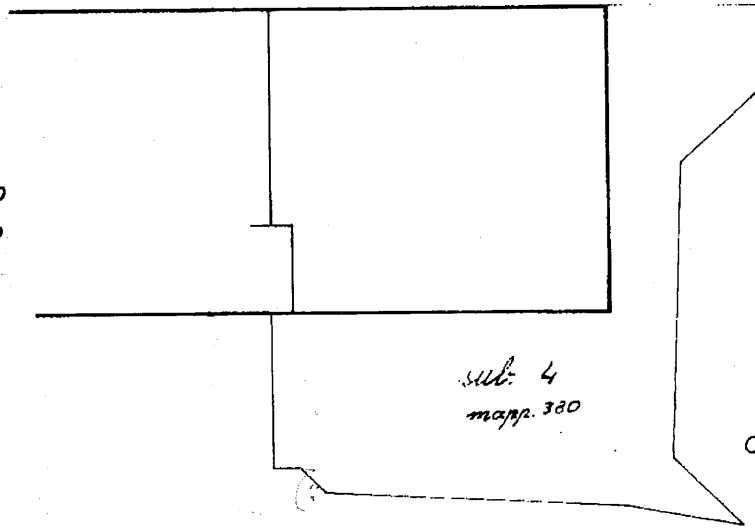

ORIENTAMENTO

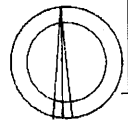

SCALA DI 1:500

Catasto dei Fabbricati - Situazione al 19/11/2018 - Comune di ZERO BRANCO (MI71) - Sez. Urb.: C - Foglio: 9 - Particella: 380 - Subalterno: 4 - VIA GIUSEPPE TALIERCIO

Dichiarazione di N.C.
Ultima planimetria in atto

Compilata dal GEOMETRA
(Titolo, cognome e nome)
R. USCICA SEBASTIANO

RISERVATO ALL'UFFICIO

Data presentazione: 14/06/1989 - Data: 19/11/2018 - n. T153880 - Richiedente: CRNNMR54B58Z602U
Totale schede catastali: 1 - Formato di acquisizione: A4(210x297) - Formato stampa richiesto: A4(210x297)

di 380 sub. 4
della provincia di TRE VISO n. 616
data 3-3-89 Firma [Signature]