

Allegato n° 6

TRIBUNALE ORDINARIO DI TREVISO

SEZIONE FALLIMENTARE

Fallimento "CENTRO RICICLO VEDELAGO S.R.L."

con sede in Vedelago (TV), via Molino n. 17, C.F.: 02600850248

Fallimento N. 285/2014 – Sent. N. 300/2014 del 17/12/2014

Giudice Delegato: Dott. Alberto Valle

Curatore Fallimentare: Rag. Guerrino Marcadella

PLANIMETRIE CATASTALI

Beni immobili siti in Comune di Vedelago (TV) – via Molino.

Marostica, 4 febbraio 2015

Perito estimatore: Geom. Gaetano Bortolomiol



MINISTERO DELLE FINANZE

Mod. B (Nuovo Catasto Edilizio Urbano)

DIREZIONE GENERALE DEL CATASTO E DEI SERVIZI TECNICI CATASTRALI

NUOVO CATASTO EDILIZIO URBANO

(R. DECRETO-LEGGE 11 APRILE 1974, N. 652)

Planimetria dell'immobile situato nel Comune di VEDELAGO Via POSTUMIA

Ditta [REDACTED]

Allegata alla dichiarazione presentata all'Ufficio Tecnico Catastrale di TREVISO Scheda N.°

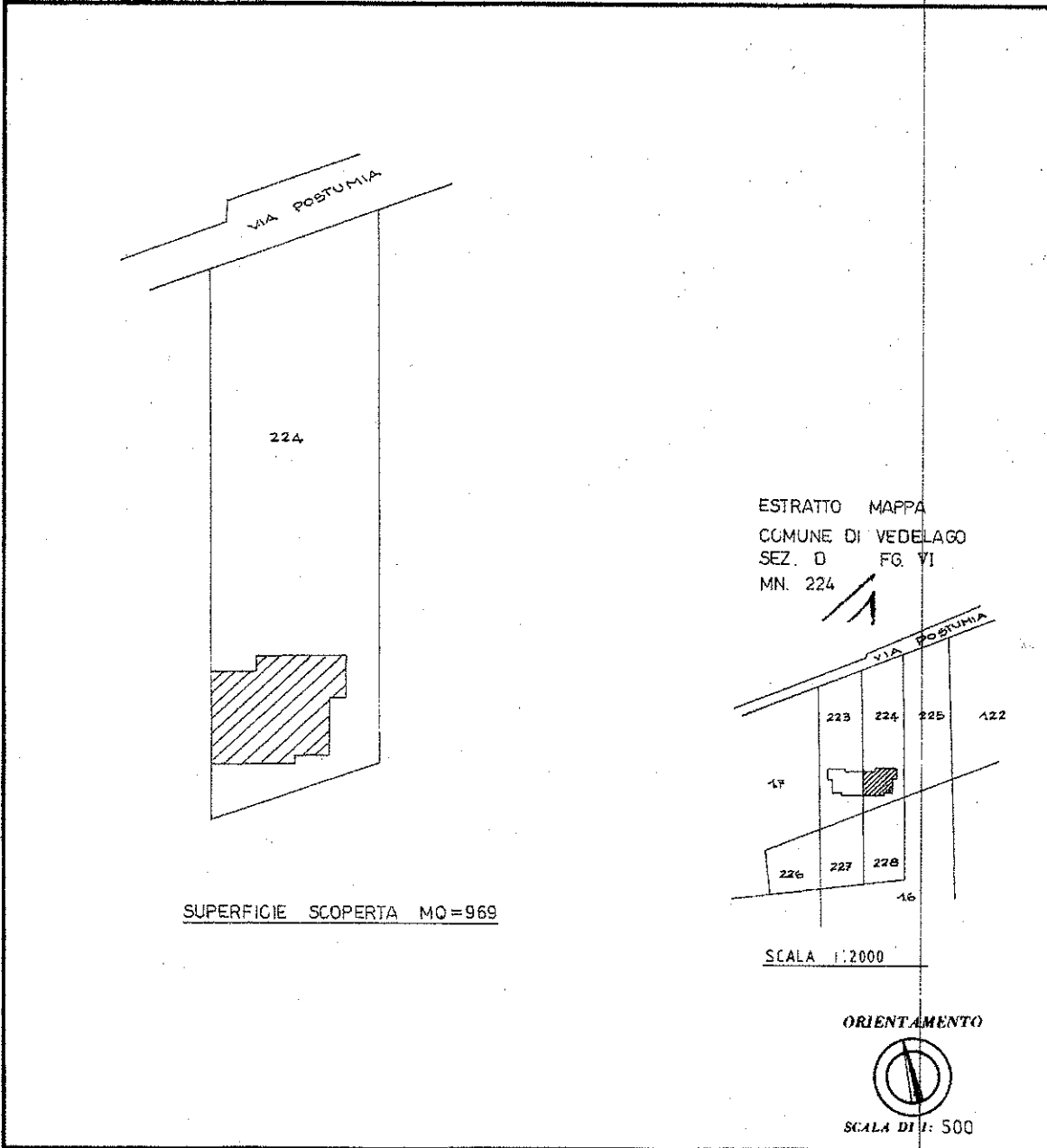

SPAZIO RISERVATO PER LE ANNOTAZIONI D'UFFICIO

DATA	
PROT. N.°	962

Compilata dal GEOMETRA
 (Titolo, nome e cognome del tecnico)

FORNASIERO DINO

Iscritto all'Albo dei GEOMETRI
 della Provincia di TREVISO

DATA 7/1/83

Firma [Signature]

Catasto dei Fabbricati - Situazione al 20/01/2015 - Comune di VEDELAGO (L.706) - < Sezione Urbana: D Foglio: 6 Particella: 224 - Subalterno 1 >



MINISTERO DELLE FINANZE

Mod. B (Nuovo Catasto Edilizio Urbano)

DIREZIONE GENERALE DEL CATASTO E DEI SERVIZI TECNICI ERARIALI

NUOVO CATASTO EDILIZIO URBANO

(R. DECRETI-LEGGE 15 APRILE 1949, N. 651)

Planimetria dell'immobile sita nel Comune di VEDELAGO Via POSTUMIA

Ditta [REDACTED]

Allegata alla dichiarazione presentata all'Ufficio Tecnico Erariale di TREVISO Scheda N.°

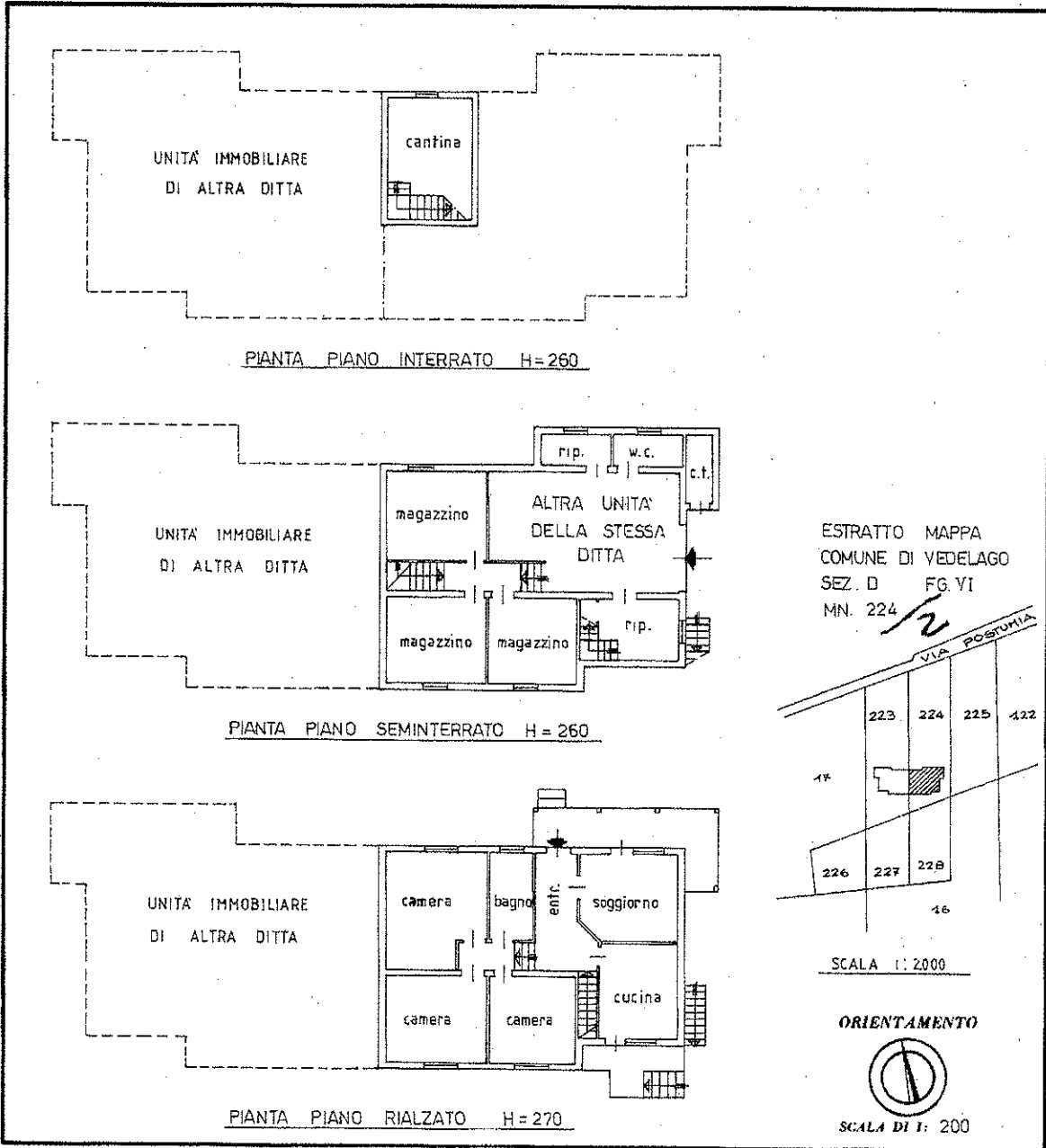

SPAZIO RISERVATO PER LE ANNOTAZIONI D'UFFICIO

DATA _____

PROT. N.° 963

Compilata dal GEOMETRA
(Titolo, nome e cognome del tecnico)
FORNASIERO DINO

Iscritto all'Albo dei GEOMETRI
della Provincia di TREVISO

DATA 17/1/85

Firma: _____

Catasto dei Fabbricati - Situazione al 20/01/2015 - Comune di VEDELAGO (L.706) - < Sezione Urbana: D Foglio: 6 Particella: 224 - Subaltemo 2 -> MOLINO piano: S1-S2-T;



MINISTERO DELLE FINANZE

Mod. B (Nuovo Catasto Edilizio Urbano)

DIREZIONE GENERALE DEL CATASTO E DEI SERVIZI TECNICI ERARIALI

NUOVO CATASTO EDILIZIO URBANO

(R. DECRETO-LEGGE 13 APRILE 1959, N. 652)

Planimetria dell'immobile situato nel Comune di VEDELAGO Via POSTUMIA

Ditta [REDACTED]

Allegata alla dichiarazione presentata all'Ufficio Tecnico Erariale di TREVISO Scheda N.° [REDACTED]

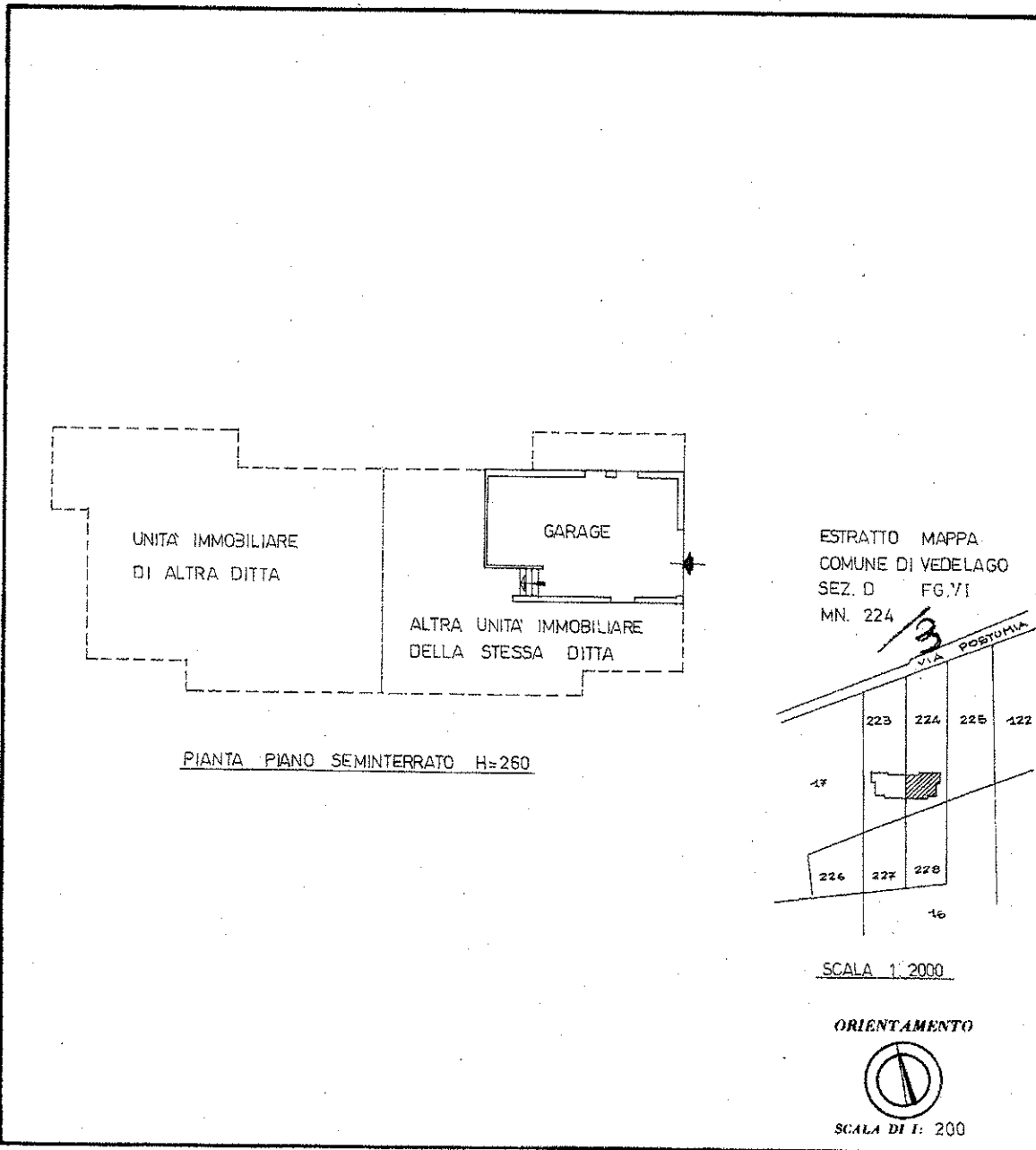

SPAZIO RISERVATO PER LE ANNOTAZIONI D'UFFICIO

DATA
PROT. N.°

967

Compilata dal GEOMETRA
(Titolo, nome e cognome del tecnico)

FORNASIERO DINO

Iscritto all'Albo de GEOMETRI

della Provincia di TREVISO

DATA

Firma:

Catasto dei Fabbricati - Situazione al 20/01/2015 - Comune di VEDELAGO(L706) - < Sezione Urbana: D Foglio: 6 Particella: 224 - Suballegato 3 >
Catasto di Molino piano: SI;

NORD



Compilata da:
Generelli Enrico
Iscritto all'albo:
Geometri
Prov. Treviso N. 3326

Identificativi Catastali:
Sezione: D
Foglio: 6
Particella: 413
Subalterno: 3

Dichiarazione protocollo n. TV0191861 del 16/06/2011
 Urbana: D Foglio: 6 Particella: 413 - Subalterno 3 >
 Pianimetria di v.i.v. in Comune di Veduggio
 Via Molino civ.
 n. 1

Agenzia del Territorio
 CATASTO FABBRICATI
 Ufficio provinciale di
 Treviso

Scala 1: 500

461

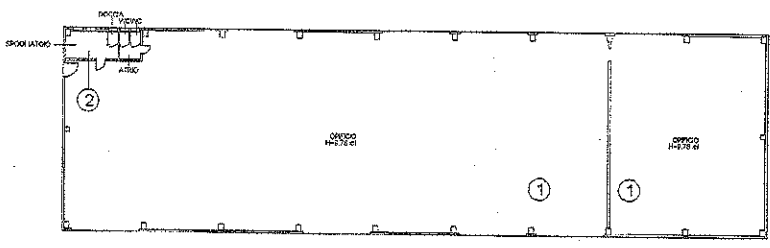

CONTE ESCLUSIVA DI VO 1572
⑤

④

③

PIANTA PIANO TERRA

**Agenzia del Territorio
CATASTO FABBRICATI
Ufficio Provinciale di
Treviso**

Dichiarazione protocollo n. TV0191861 del 16/06/2011

Planimetria di u.i.u. in Comune di Veduggio

Via Molino

civ.

Identificativi Catastali:

Sezione: D

Foglio: 6

Particella: 461

Subalterno: 1

Compilata da:
Generelli Enrico

Iscritto all'albo:
Geometri

Prov. Treviso

N. 3326

Scheda n. 1

Scala 1:200

Catasto dei Fabbricati - Situazione al 20/01/2015 - Comune di VEDELLAGO (L706) - < Sezione Urbana: D Foglio: 6 Particella: 461 - Subalterno 1 >
VIA MOLINO piano: T;



PIANTA PIANO TERRA H=2.76 ml

NORD

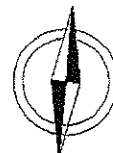

Ultima Planimetria in atti

Data: 20/01/2015 - n. VI0005799 - Richiedente TRIBUNALE DI TREVISO

Tot.schede: 1 - Formato di acq.: A4(210x297) - Fatt. di scala: 1:1

**Agenzia del Territorio
CATASTO FABBRICATI
Ufficio Provinciale di
Treviso**

Dichiarazione protocollo n. TV0191861 del 16/06/2011	
Planimetria di u.i.u. in Comune di Veduggio	
Via Molino civ.	
Identificativi Catastali:	Compilata da: Generelli Enrico
Sezione: D	Iscritto all'albo: Geometri
Foglio: 6	Prov. Treviso
Particella: 461	N. 3326
Subalterno: 2	

Scheda n. 1 Scala 1:200

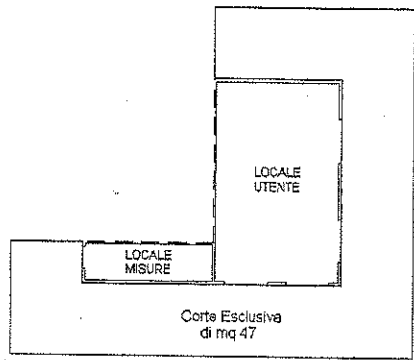

PIANTA PIANO TERRA H=2.76 ml



Catasto dei Fabbricati - Situazione al 20/01/2015 - Comune di VEDELAGO(L706) - < Sezione Urbana: D Foglio: 6 Particella: 461 - Subalterno 2 >
VIA MOLINO piano: T;

Ultima Planimetria in atti

Agenzia del Territorio

CATASTO FABBRICATI

Ufficio provinciale di

Treviso

Dichiarazione protocollo n. TV0013710 del 19/01/2009

Urbania D Foglio: 6 Particelli: 433 > - Sub:
Planimetria di u.i.u. in Comune di Veduggio

Via Molino

civ.

Identificativi Catastali:

Sezione: D
Foglio: 6
Particella: 433
Subalterno:

Compilata da:

Pozzobon Silvio
Iscritto all'albo:
Geometri
Prov. Treviso

N. 1555

Scala 1: 500

n. 1

