

allegato 3: planimetria catastale

Data presentazione: 10/07/1986 - Data: 19/11/2015 - n. MT0127596 - Richiedente TRIBUNALE

MCC (11) ARICI  
F. 11/11/1986 - 497



MINISTERO DELLE FINANZE  
DIREZIONE GENERALE DEL CATASTO E DEI SERVIZI TECNICI ERARIALI

Mod. B (Nuovo Catasto Edilizio Urbano)

NUOVO CATASTO EDILIZIO URBANO

(R. DECRETO-LEGE 11 APRILE 1986, N. 537)

Lire  
100

Planimetria dell'immobile situato nel Comune di PISTICCI

Via S. LEONARDO - S. VITO

Ditta

Allegata alla dichiarazione presentata all'Ufficio Tecnico Erariale di MATERA

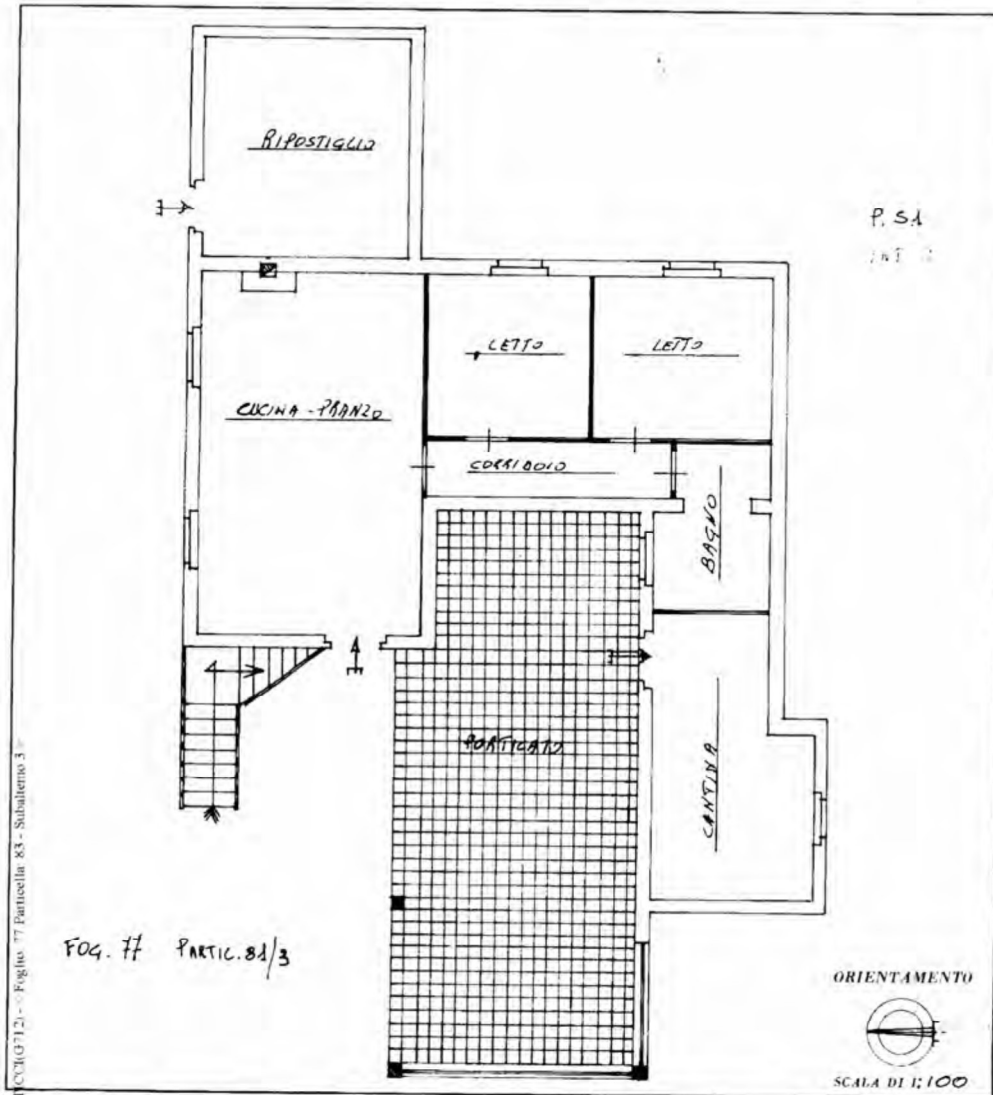

SPAZIO RISERVATO PER LE ANNOTAZIONI D'UFFICIO

10/05/86

81/3

Compilata dal **GEOM. FRANCESCO BIANCHI**  
(Titolare, come a ingresso del terreno)

Iscritto all'Albo dei **GEOMETRI**  
della Provincia di **MATERA**

DATA **PISTICCI 10/05/1986**

Firma:

Data presentazione: 10/07/1986 - Data: 19/11/2015 - n. MT0127596 - Richiedente TRIBUNALE  
Tot.schede: 1 - Formato di acq.: A3(297x420) - Fatt. di scala: 1:1  
Ultima Planimetria in atti

Firmato Da: TUFARIELLO PASQUALE Emesso Da: ARUBAPEC S.P.A. NG CA 3 Serial#: 525177c26489036514066a0c9436768